

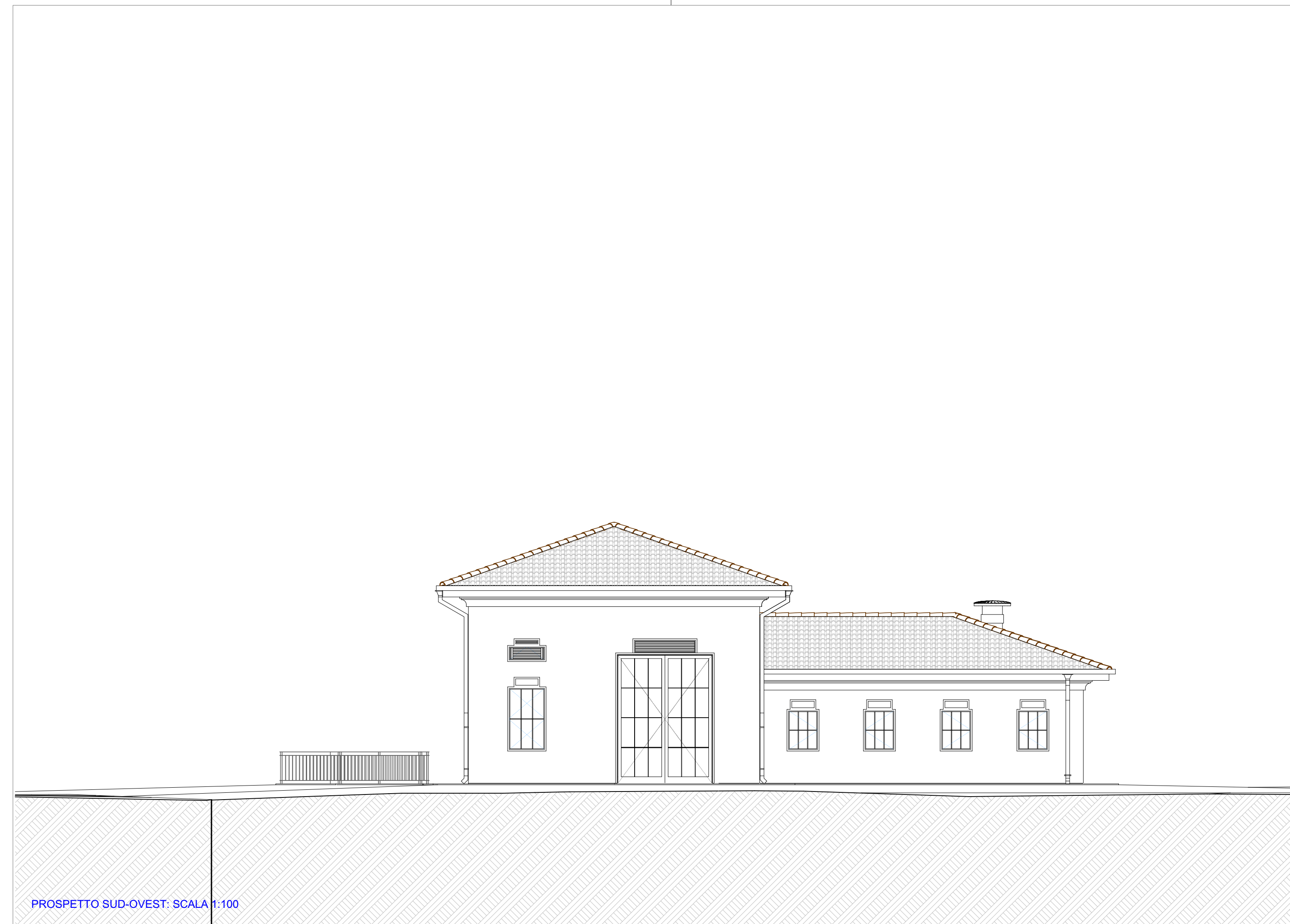

PROSPETTO NORD-EST. SCALA 1:100

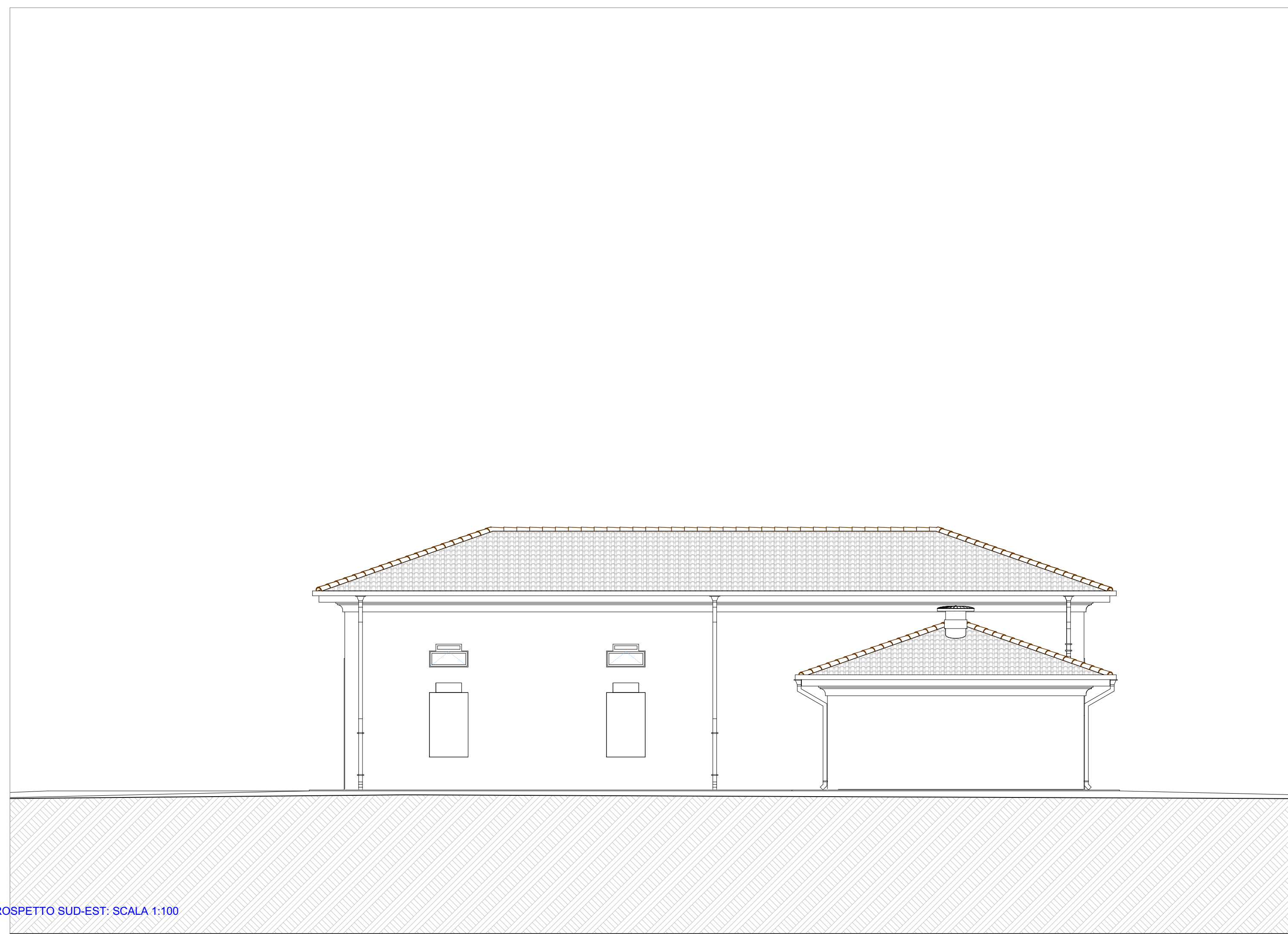

PROSPETTO SUD-OVEST. SCALA 1:100



PROSPETTO SUD-EST. SCALA 1:100



PROSPETTO NORD-OVEST. SCALA 1:100

COMUNE DI BASSANO DEL GRAPPA PROVINCIA DI VICENZA

IMPIANTO PLUVIRRIGUO MEDACO
TRASPORMAZIONE IRRIGUA SU 1.200 ETTARI NEI COMUNI
DI BASSANO DEL GRAPPA, ROSA' E CARTIGLIANO IN PROVINCIA DI VICENZA
1° LOTTO FUNZIONALE CENTRALE DI POMPAGGIO



Via Monte Perlica, 19
36061 Bassano del Grappa (VI)
tel. 0424-382714 - fax 0424-382791
P.IVA 02765980243
email: info@gencoitalia.net
http://www.gencoitalia.net

CA06

TAVOLA		PROGETTO ESECUTIVO		
Scala	1:100	Data	Maggio 2017	Pratica n° 1219
AII.29 PROSPETTI				
COMMITTENTE		CONSORZIO DI BONIFICA "BRENTA" - Cittadella -		
PROGETTISTA				
Rev.	0	Data	08/05/2017	Stesura originaria
				Disegnato e/o revisioni
				MG SG SG
				Red. Ver. App.