

PIANTA PIANO TERRA - SCALA 1:50

COMUNE DI BASSANO DEL GRAPPA PROVINCIA DI VICENZA

IMPIANTO PLUVIRRIGIO MEDOACO  
 TRASFORMAZIONE IRRIGUA SU 1.200 ETTARI NEI COMUNI  
 DI BASSANO DEL GRAPPA, ROSA' E CARTIGLIANO IN PROVINCIA DI VICENZA  
 1° LOTTO FUNZIONALE CENTRALE DI POMPAGGIO



TAVOLA PROGETTO ESECUTIVO

Scala	Data	Pratica
1:50	Maggio 2017	n° 1219

CA04 AII.27 PIANTA PIANO TERRA

COMMITTENTE CONSORZIO DI BONIFICA "BRENTA" - Cittadella

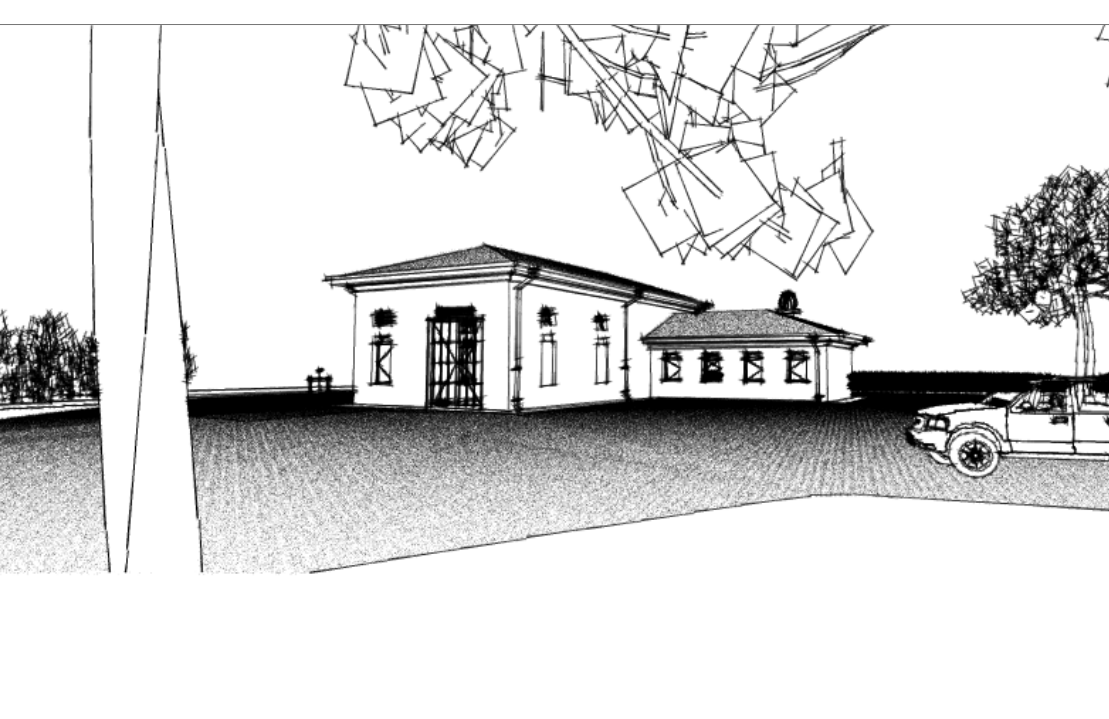
PROGETTISTA					
Rev.	Data	Descrizione delle revisioni	MG	SG	SG
0	08/05/2017	Stesura originaria			
			Red.	Var.	App.



Via Monte Periccia, 19  
 36018 Bassano del Grappa (VI)  
 tel. 0445-832714 - fax 0445-362791  
 P.IVA 0756686045  
 e-mail: info@gencoitalia.net  
 http://www.gencoitalia.net

Elaborazioni grafiche e consulenza tecnica: G.EN.CO. s.r.l. - General Engineering Consulting - Bassano del Grappa (VI)  
 Nome File: V:\Lavori in corso\1219 - Consorzio di Bonifica BRENTA\Elaborati\Pratica Consorzio\Progetto Originario\1219 - Progetto esecutivo.pln