

PIANTA PIANO INTERRATO: SCALA 1:50

COMUNE DI BASSANO DEL GRAPPA PROVINCIA DI VICENZA

IMPIANTO PLUVIRIRIGLIO MEDOACO  
 TRASFORMAZIONE IRRIGUA SU 1.200 ETTARI NEI COMUNI  
 DI BASSANO DEL GRAPPA, ROSA' E CARTIGLIANO IN PROVINCIA DI VICENZA  
 1° LOTTO FUNZIONALE CENTRALE DI POMPAGGIO



TAVOLA **PROGETTO ESECUTIVO**

Scala	Data	Pratica
1:50	Maggio 2017	n° 1219

**CA03** All.26 PIANTA PIANO INTERRATO

COMMITTENTE **CONSORZIO DI BONIFICA "BRENTA"**  
 - Cittadella -

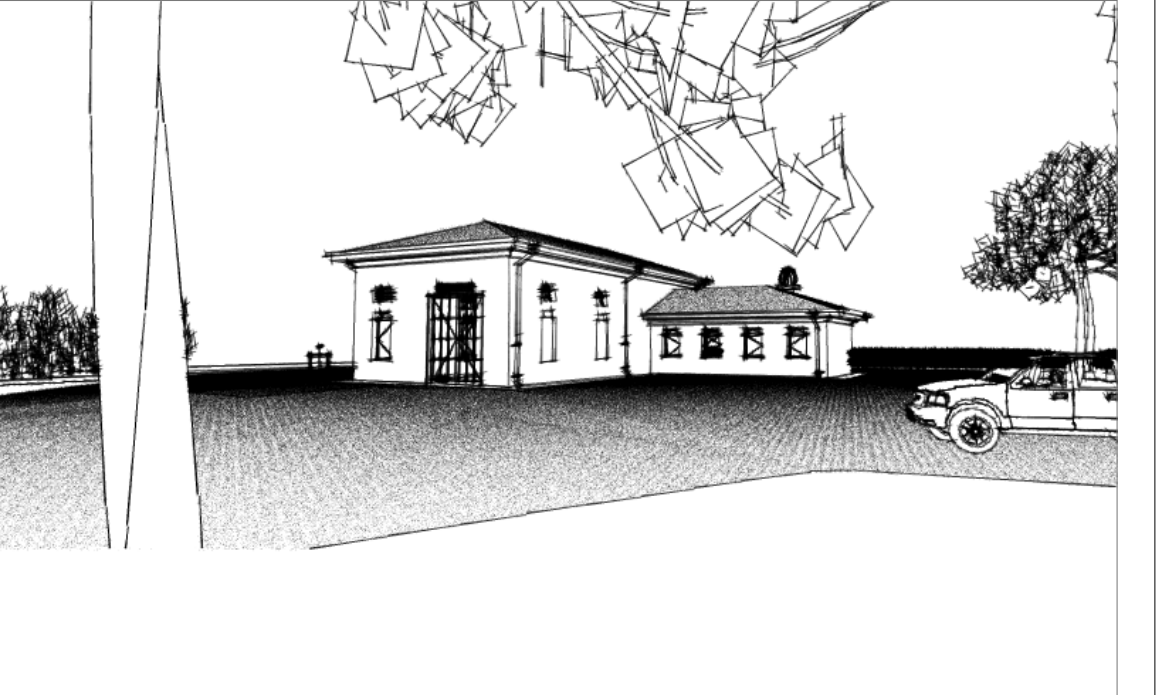
PROGETTISTA					
Rev.	0	08/05/2017	Stesura originaria	MG	SG
			Descrizione delle revisioni	Red.	Ver.
				App.	



Via Monte Periccia, 19  
 36041 Bassano del Grappa (VI)  
 tel. 0445-832114 - fax 0445-832191  
 P.IVA 07566660461  
 e-mail: info@gencoitalia.net  
 http://www.gencoitalia.net