Consorzio di bonifica BRENTA

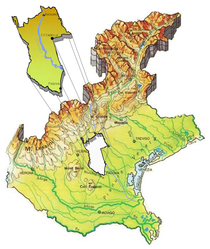

IMPIANTO PLUVIRRIGUO
MEDOACO

TRASFORMAZIONE IRRIGUA
SU 1.200 ETTARI NEI COMUNI
DI BASSANO DEL GRAPPA,
ROSA' E CARTIGLIANO
IN PROVINCIA DI VICENZA

1° LOTTO FUNZIONALE

PROGETTO ESECUTIVO

All.12

Allegato: PLANIMETRIA CONDOTTE — N. B.4.6

Data	Descrizione	Rev.	Ver.	Valid.
8 MAGGIO 2017	Emissione progetto esecutivo — Scheda intervento n. 1/2017	0	S.F.	N.U.

Cittadella, li 8 MAGGIO 2017

Il Direttore Generale
dr. ing. Umberto Niceforo

Capo Settore Lavori Pubblici
geom. Franco Svegliado

Redatto da: Settore Lavori Pubblici

CONSORZIO DI BONIFICA BRENTA
Riva IV Novembre, 15 Cittadella (PD)
C.F. 92184890285
Tel. 049-9376922 Fax. 049-9376959
Email: progetti@consorziobrenta.it
Pec: consorziobrenta@legalmail.com - www.consorziobrenta.it

TÜVRheinland LGA InterCert — Management System ISO 14001:2004 — www.tuv.com ID 9108070152

Legenda:

- confini comunali
- ambito zona di trasformazione irrigua 1° Lotto funzionale - 635 Ha
- centrale di pompaggio
- condotte adduttrici principali
- condotte adduttrici secondarie
- diametri condotte
- saracinesche
- idranti
- sfiati automatici
- scarichi di fondo
- nodi

Collegamento impianto di Sacro Cuore

Condotta esistente Ø200

tubazione di scarico esistente

tubazione di scarico Roggia Balbi

scarico di fondo

COMUNE DI ROSA'

VIA CA'DOLFIN — VIA CARPELLINA — VIA C.COLOMBO — VIA CARBONARA — VIA MADONNA MONTE BERICO — VIA CROCERONE — TANGENZIALE SUD DI BASSANO S.S. 248 — VIA FILZI — VIA DEL MARONARO — VIA MOZART — VIA BAGGI — S.P. 97 BAGGI — BORGO LUNARDON — FERROVIA BASSANO-PADOVA