Consorzio di bonifica BRENTA

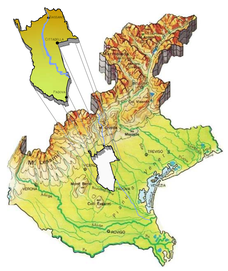

IMPIANTO PLUVIRRIGUO
MEDOACO

TRASFORMAZIONE IRRIGUA
SU 1.200 ETTARI NEI COMUNI
DI BASSANO DEL GRAPPA,
ROSA' E CARTIGLIANO
IN PROVINCIA DI VICENZA

1° LOTTO FUNZIONALE

PROGETTO ESECUTIVO

All.11

Allegato:

PLANIMETRIA CONDOTTE

N. B.4.5

Data	Descrizione	Rev.	Ver.	Valid.
8 MAGGIO 2017	Emissione progetto esecutivo — Scheda intervento n. 1/2017	0	S.F.	N.U.

Cittadella, li 8 MAGGIO 2017

Il Direttore Generale
dr. ing. Umberto Niceforo

Capo Settore Lavori Pubblici
geom. Franco Svegliado

Redatto da: Settore Lavori Pubblici

CONSORZIO DI BONIFICA BRENTA
Riva IV Novembre, 15 Cittadella (PD)
C.F. 90013790283
Tel. 049-9970822 Fax 049-5970859
Email progetti@consorziobrenta.it
Pec consorziobrenta@legalmail.com - www.consorziobrenta.it

TÜVRheinland CERTIFIED Management System ISO 14001:2004 www.tuv.com ID 9105073152

Legenda:
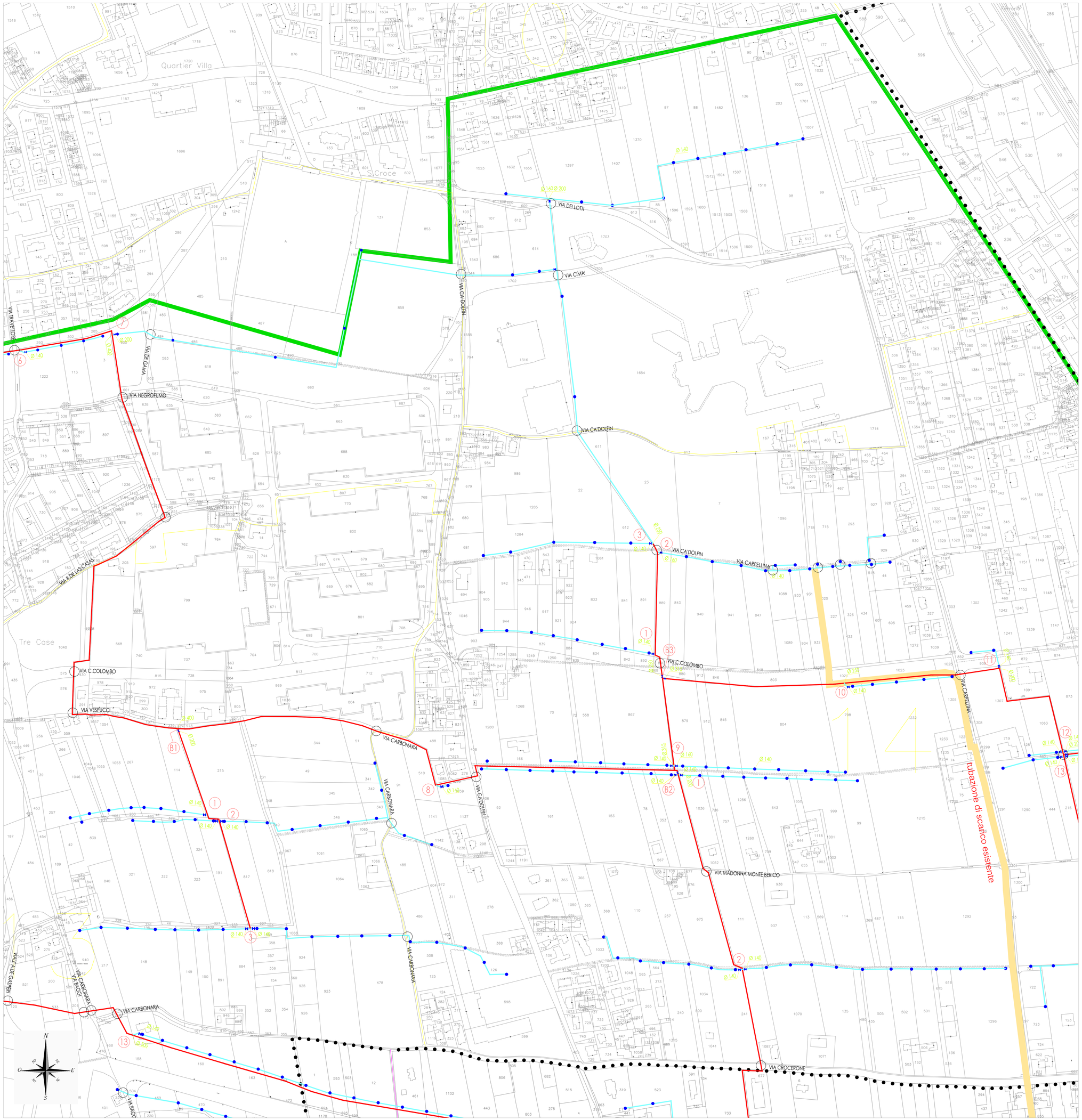
- confini comunali
- ambito zona di trasformazione irrigua 1° Lotto funzionale - 635 Ha
- centrale di pompaggio
- condotte adduttrici principali
- condotte adduttrici secondarie
- diametri condotte
- saracinesche
- idranti
- sfiati automatici
- scarichi di fondo
- nodi