dott. ing. Ruggero Rigoni
iscritto al n. 1023
dell'Ordine degli Ingegneri di Vicenza

dott. ing. Gianluca Antonio Rigoni
iscritto al n. 1027
dell'Ordine degli Ingegneri di Vicenza

Provincia di Vicenza
Comune di Cartigliano

COMPOSTELLA ROTTAMI s.r.l.

Compostella Rottami s.r.l.
Sede Legale e Sede Operativa
Via Dalle Industrie, n. 17
36030 CARTIGLIANO (VICENZA)
C.F. e P.IVA 02972370246

VERIFICA DI ASSOGGETTABILITÀ (A V.I.A.)

(art. 19 D.Lgs. 152/06 e ss.mm.ii.)

per il

PASSAGGIO DALLA PROCEDURA "SEMPLIFICATA" ALLA PROCEDURA "ORDINARIA" DELL'ATTIVITÀ DI RECUPERO RIFIUTI DI COMPOSTELLA ROTTAMI s.r.l.

ex D.

Via delle Industrie, n. 17 in Comune di Cartigliano

Provincia di Vicenza

STUDIO PRELIMINARE AMBIENTALE

Raccolta cartografica tematica
Piani Territoriali

Piano Territoriale Regionale di Coordinamento P.T.R.C.
-adottato-

approvato alla seduta pianica con deliberazione della Giunta Regionale n. 372 del 17 febbraio 2009

Stralci cartografici in scala 1:100.000 - 1:20.000

B3.2

ELABORATO

Novembre 2019

STUDIO DI INGEGNERIA AMBIENTALE ING. RUGGERO RIGONI
Via Dante Alighieri, 24 - 36030 CALDOGNO (VICENZA)
Tel. 0444 527477 - email: rigoni@ordine.ingegneri.vi.it

dalla Tavola 01a
USO DEL SUOLO - TERRA

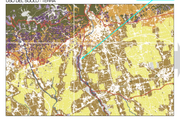

dalla Tavola 01b
USO DEL SUOLO - ACQUA

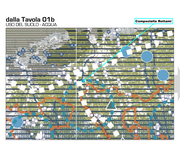

dalla Tavola 01c
USO DEL SUOLO - Idrogeologia e rischio sismico

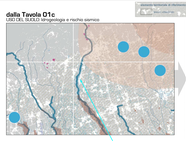

dalla Tavola 02
INFRASTRUTTURE

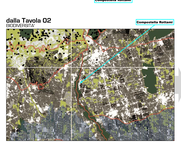

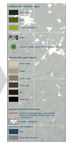

dalla Tavola 03
VINCOLI

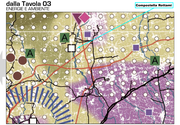

dalla Tavola 04
NORMATIVA

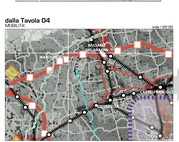

dalla Tavola 05a
SISTEMA ECONOMICO PRODUTTIVO

dalla Tavola 05b
SISTEMA ECONOMICO TURISTICO

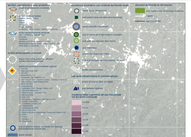

dalla Tavola 06
ORIENTA SOCIALE E CULTURALE

dalla Tavola 07
MOBILITÀ DEL TRATTO

dalla Tavola 08
SCENARI DEL MOTO DEL FUTURO

dalla Tavola 09
SISTEMA DEL TERRITORIO RURALE E DELLA RETE ECOLOGICA
AGRITURISMO PRESSO MALO
AGRITURISMO PRESSO VALLE DI CASOREA SERVICE PARK

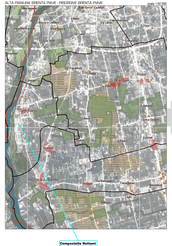

PIANI TERRITORIALI

B3.2