L'Estensore:
dott. ing. Ruggero Rigoni
iscritto al n. 1023
dell'Ordine degli Ingegneri di Vicenza

Collaborazione tecnica:
dott. ing. Gianluca Antonio Rigoni
iscritto al n. 3483
dell'Ordine degli Ingegneri di Vicenza

Il Committente:
COMPOSTELLA A. SRL
Unipersonale
Comune di Cartigliano
Via
Cap Prov (VI)
Tel.#/fax
mail: info@compostellaarl.it

Provincia di Vicenza
Comune di Cartigliano

COMPOSTELLA A. unipersonale

Compostella A. s.r.l. Unipersonale
Viale Lungo Brenta, n. 21
36059 Cartigliano (VI)
tel./fax: 0424828597
mail: info@compostellaarl.it

VERIFICA DI ASSOGGETTABILITÁ (A V.I.A.)

(art. 19 D.Lgs. 152/06 e ss.mm.ii.)

del progetto di un

IMPIANTO DI RECUPERO RIFIUTI NON PERICOLOSI

in

Via delle Industrie, n. 70 in Comune di Cartigliano

Provincia di Vicenza

PROGETTO PRELIMINARE

Inquadramento territoriale

A2.1

elaborato:

PP

Estratti cartografici in scala: 1:10.000 - 1:2.000

data: Luglio 2019

STUDIO DI INGEGNERIA AMBIENTALE ING. RUGGERO RIGONI
Via Divisione Folgore, n. 36 - 36100 VICENZA
Tel.: 0444.927477 - email: rigoni@ordine.ingegneri.vi.it

Estratto di C.T.R.

- scala 1:10 000 -

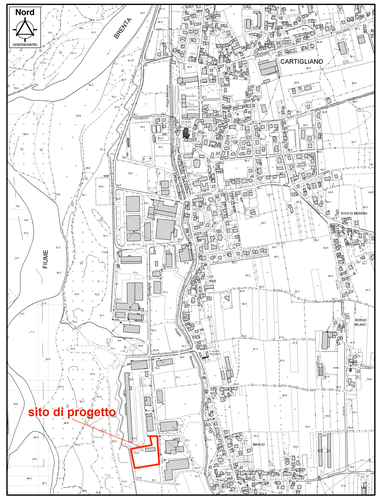

Estratto di mappa catastale

- scala 1:2.000 -

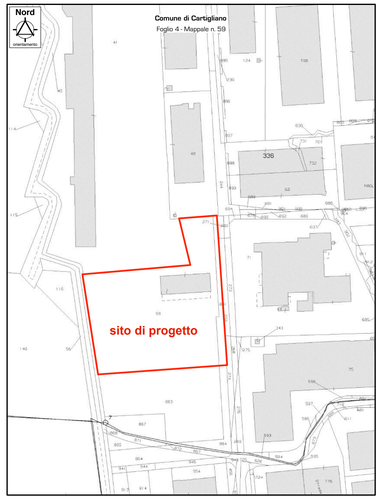

Ortofoto satellitare

- fuori scala -

Estratto del Piano degli Interventi (P.I.)

- scala 1:2.000 -

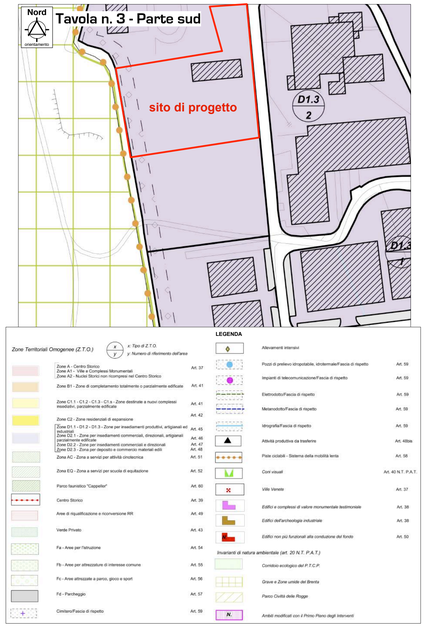

Estratti del Piano di Assetto Territoriale (P.A.T.)
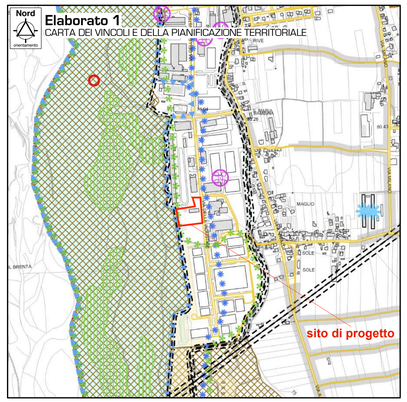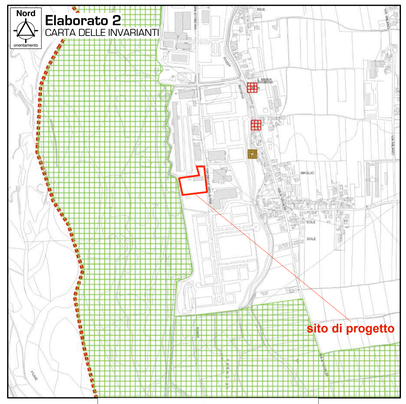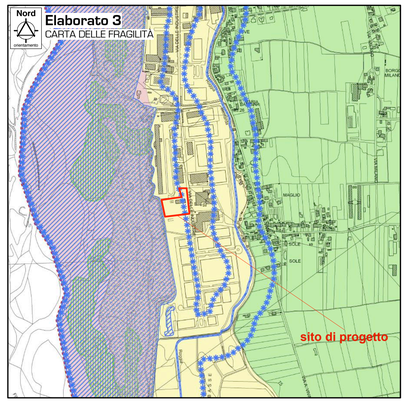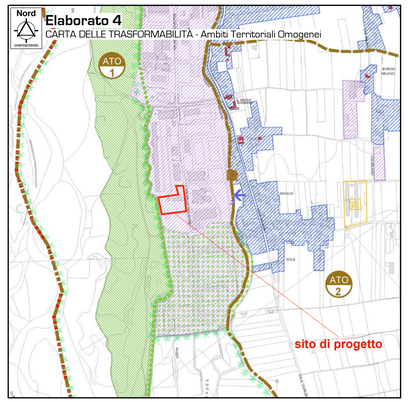
- scala 1:10.000 -