

PROVINCIA DI
VICENZA

REGIONE
VENETO

COMUNE DI
GAMBELLARA

VERIFICA DI ASSOGETTABILITÀ A V.I.A.
MODIFICA DEL PROGETTO DI CUI ALLA DELIBERAZIONE
N. 229 DEL 15/10/2013 DI COMPATIBILITÀ AMBIENTALE



INTEGRAZIONI SPONTANEE: ANALISI VIABILISTICA

Proponente:	Consulente:	Estensore:
 SR11, 3 36053 Gambellara (VI)	 Via Martiri della Libertà, 42 31023 Resana (TV) tel 0423 715256 - fax 0423 480979	 Piazza della Serenissima, 20 31033 Castelfranco Veneto (TV) tel 0423 720203 - fax 0423 720203

Settembre 2019

Revisione 0

OGGETTO: Verifica di assoggettabilità a VIA per l'ampliamento di una grande struttura di vendita lungo la SR11 in Comune di Gambellara, ai sensi dell'art.19 del D.Lgs 152/06 e artt. 8 della L.R. 4/2016.

Ditta proponente: Bissolo Casa S.R.L.

Integrazioni spontanee – Riferimento prot. N. 10895 del 25/02/2019

Premessa

In riferimento alla verifica di assoggettabilità a VIA per l'ampliamento di una grande struttura di vendita da realizzarsi lungo la SR11 nel Comune di Gambellara, il presente documento intende rispondere puntualmente alle osservazioni riguardanti l'aspetto viabilistico (punto 11) dell'intervento di progetto contenuti nella comunicazione della Provincia di Vicenza del 25.02.2019 prot. n° 10895.

Di seguito si riporta un estratto dell'osservazione pervenuta.

Punto 11

11. Estendere l'analisi anche all'intersezione interna tra via Canova e Via Europa e approfondire l'analisi dei flussi in corrispondenza del casello autostradale di Montebello Vicentino.

Figura 1— Richiesta integrazioni

In riferimento al punto evidenziato sono state esaminate le due intersezioni oggetto di integrazione tramite rilievi automatici con strumentazione radar e rilievi manuali effettuati in loco. Si precisa che i dati del casello di Montebello Vicentino sono stati forniti da A4 Holding S.p.A, gestore del tratto di interesse.

1. RILIEVI AUTOMATICI

Al fine di monitorare le principali caratteristiche del traffico - tipologie veicolari e flussi veicolari orari, sono stati effettuati dei rilievi automatici lungo la viabilità di interesse.

I rilievi, eseguiti mediante strumentazione radar, hanno permesso un monitoraggio continuativo nelle giornate di venerdì e sabato, periodo in cui statisticamente si prevede l'indotto maggiore per un insediamento commerciale.

Le giornate di rilievo sono state:

- venerdì 09 novembre 2018;
- sabato 10 novembre 2018.

I radar, dotati di propria alimentazione a batteria, sono stati ubicati esternamente alla carreggiata, senza arrecare alcun disturbo al normale deflusso veicolare, con angolazione rispetto all'asse stradale tale da permettere il corretto conteggio dei flussi veicolari. Durante le operazioni di installazione si è provveduto infatti a calibrare la strumentazione variando l'angolo di inclinazione del radar parallelamente al piano viabile; grazie all'ausilio di un palmare si è potuto inoltre verificare, in tempo reale, l'effettivo conteggio dei veicoli e la loro lunghezza.

Ai sensi delle direttive contenute nella D.G.R. n.1047 del 18 giugno 2013, l'indagine è stata condotta relativamente ai flussi di traffico diurni per fasce orarie (08.00-20.00) divise per intervalli di 15 minuti.



Figura 2– Strumentazione radar utilizzata



Figura 3 – Angolo di installazione dei radar rispetto alla direzione di marcia

Di seguito si propone una sintetica tabella riportante il numero dei radar e gli assi stradali lungo i quali sono stati collocati.

Numerazione radar	Corsie rilevate	Posizione
Radar 5	1	Viale Europa dir. sud-ovest
Radar 6	1	Viale Europa dir. nord-est
Radar 7	1	Uscita casello Montebello dir. sud
Radar 8	1	Ingresso casello Montebello dir. nord

Tabella specifica radar

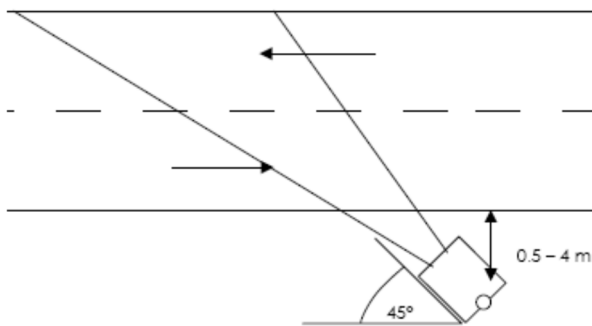

Figura 4 – Sezioni di rilievo tramite strumentazione radar (in verde i rilievi già analizzati precedentemente)

In aggiunta si riporta la documentazione fotografica dei radar installati lungo la viabilità di afferenza, da cui si evince come le apparecchiature siano posizionate esternamente alla sede stradale sui pali della segnaletica verticale o dell'illuminazione pubblica, senza arrecare alcun disturbo al normale deflusso veicolare.



Figura 5 – Radar 5

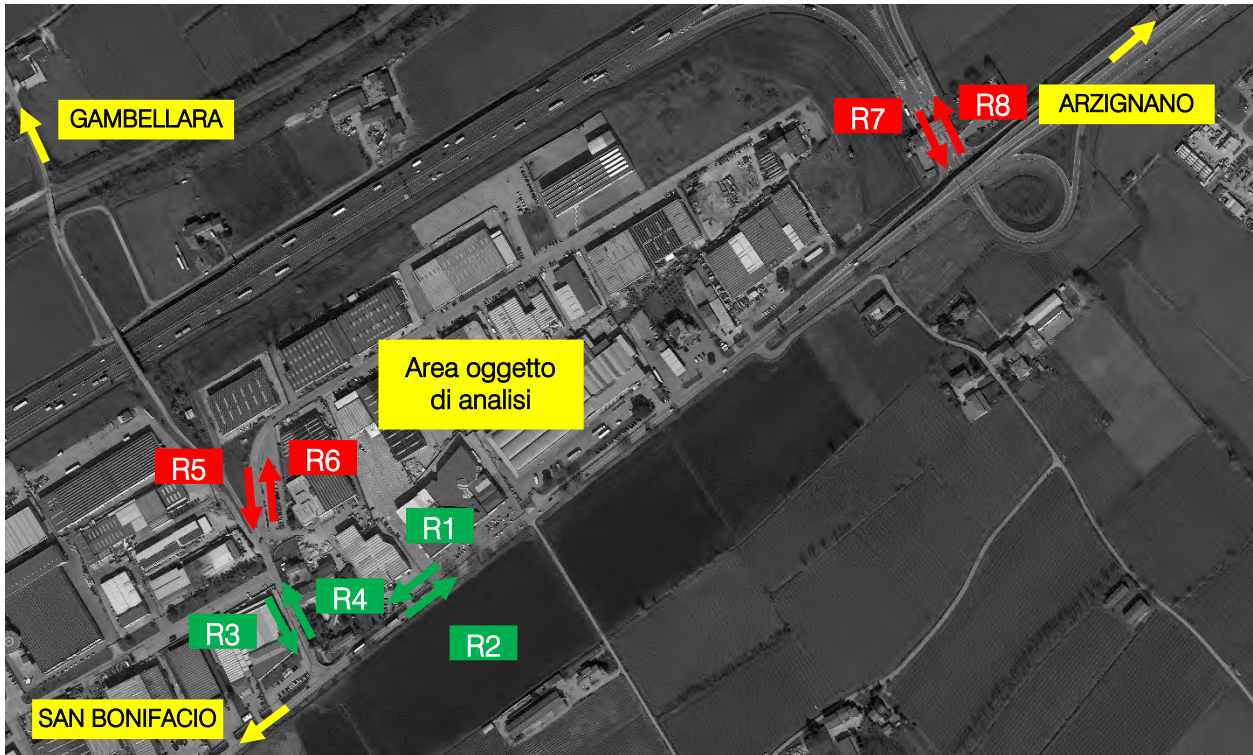

Figura 6 – Radar 6



Figura 7 – Radar 7



Figura 8 – Radar 8

I dati di traffico immagazzinati sono stati rielaborati mediante un apposito database distinguendoli per numero di postazione, direzione, giorno, classe veicolare e fascia oraria.

Per quanto concerne le tipologie veicolari utilizzate per le rielaborazioni i veicoli rilevati sono stati suddivisi, in base alla loro lunghezza (L) in 4 classi:

Tipologia veicolare	Lunghezza
Motocicli	$0.0 \text{ m} < L < 2.5 \text{ m}$
Auto	$2.5 \text{ m} \leq L < 6.0 \text{ m}$
Commerciali leggeri	$6.0 \text{ m} \leq L < 8.5 \text{ m}$
Mezzi pesanti	$8.5 \text{ m} \leq L < 21.0 \text{ m}$

Tabella suddivisione classi veicolari

I dati sono stati poi aggregati utilizzando come riferimento temporale il quarto d'ora ed omogeneizzati in termini di veicoli equivalenti utilizzando il coefficiente 0.5 per i motocicli, 1.0 per le autovetture, 1.5 per i commerciali leggeri e 2.0 per i mezzi pesanti.

2. RILIEVI MANUALI

Oltre ai rilievi automatici sono stati eseguiti anche dei rilievi manuali in corrispondenza delle intersezioni attigue all'area oggetto di studio:

3. *intersezione a raso tra Via Canova, Viale Europa e Via Francia;*
4. *intersezione tra la SR11 e il casello autostradale di Montebello Vicentino.*

I rilievi sono stati eseguiti in data venerdì 9 novembre 2018 nell'intervallo critico della sera; negli allegati viene riportata una schematizzazione delle manovre rilevate, una tabella con i valori dei flussi relativi a ciascun movimento e le matrici O/D risultanti, distinte tra autovetture (A), motocicli (M), mezzi commerciali leggeri (L) e mezzi pesanti (P) riferiti all'ora di punta individuata (17:00 – 18:00).

3. ANALISI MICROSIMULATIVA



Figura 11 – Rete microsimulata stato di fatto



Figura 12 – Rete microsimulata stato di progetto

Verranno di seguito analizzate due intersezioni per la rete viaria di afferenza:

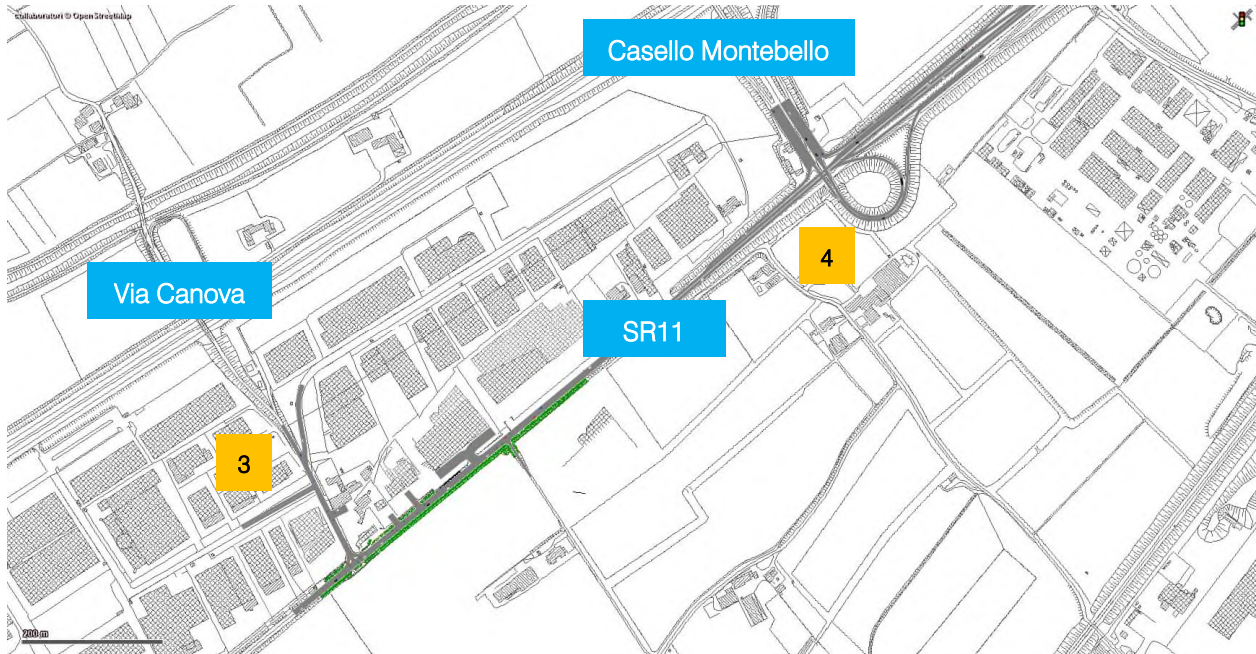
3. *intersezione a raso tra Via Canova, Viale Europa e Via Francia;*
4. *intersezione tra la SR11 e il casello autostradale di Montebello Vicentino.*

Nodo 3: Intersezione a raso tra Via Canova, Viale Europa e Via Francia

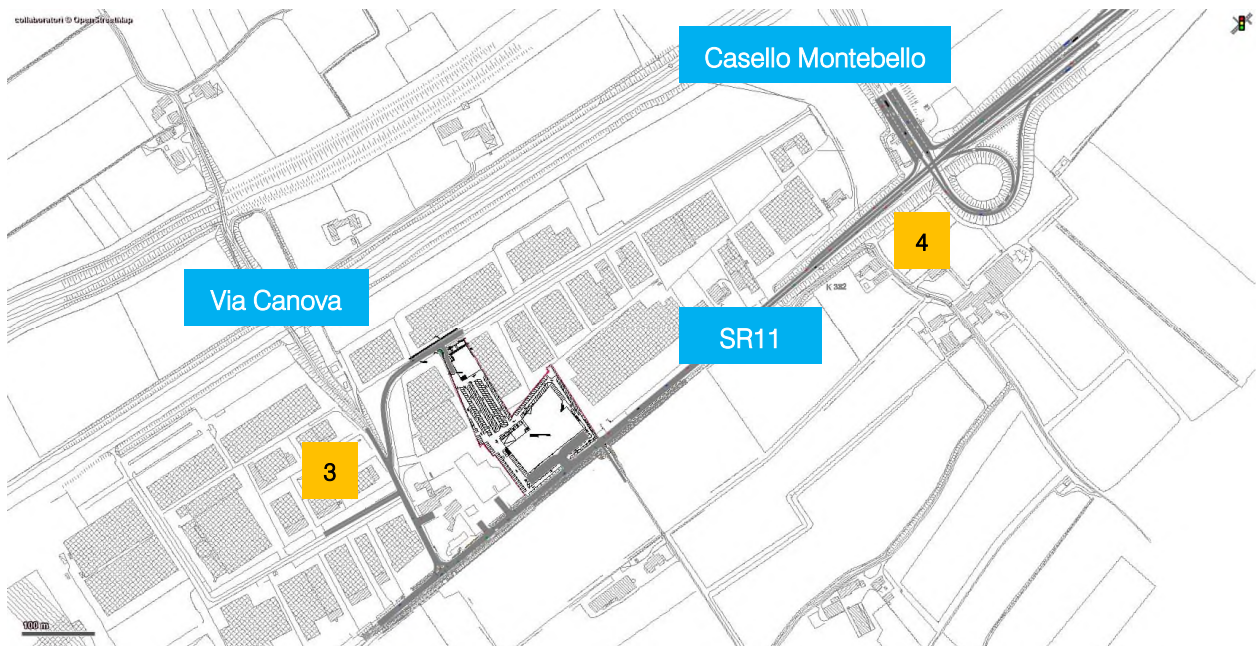

Figura 13– Nodo 1

RAMO	CODA [m] MEDIA	RITARDO MEDIO PER VEICOLO [s]	LOS
A	0,0	2,9	A
B	0,0	0,9	A
C	0,2	0,6	A
D	0,2	1,1	A
TOT	0,1	1,4	A

Tabella indicatori prestazionali Scenario 0 – nodo 3

RAMO	CODA [m] MEDIA	RITARDO MEDIO PER VEICOLO [s]	LOS
A	0,1	3,0	A
B	0,0	1,3	A
C	0,3	0,9	A
D	0,2	2,1	A
TOT	0,1	1,7	A

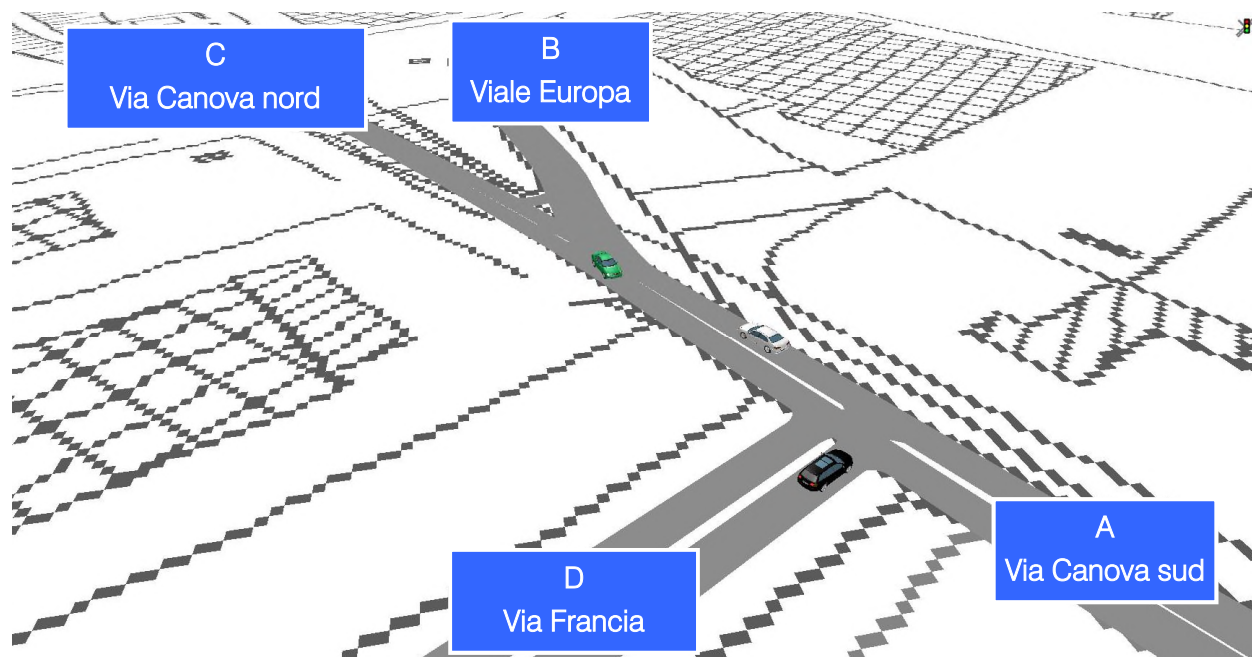
Tabella indicatori prestazionali Scenario 1 – nodo 3

Il nodo supporta in maniera adeguata i flussi di traffico previsti nell'ora di punta simulata sia allo stato di fatto che nello scenario di progetto, presentando di fatto un livello di servizio globale uguale ad A in entrambi gli scenari.

Nodo 4: Intersezione a raso tra la SR11 e il casello autostradale di Montebello Vicentino



Figura 14 – Nodo 4

Per descrivere le condizioni di circolazione sulle rampe fra la SR11 e il casello autostradale di Montebello Vicentino sono state prese in considerazione le velocità medie di percorrenza, la densità veicolare e di conseguenza il livello di servizio delle singole corsie.

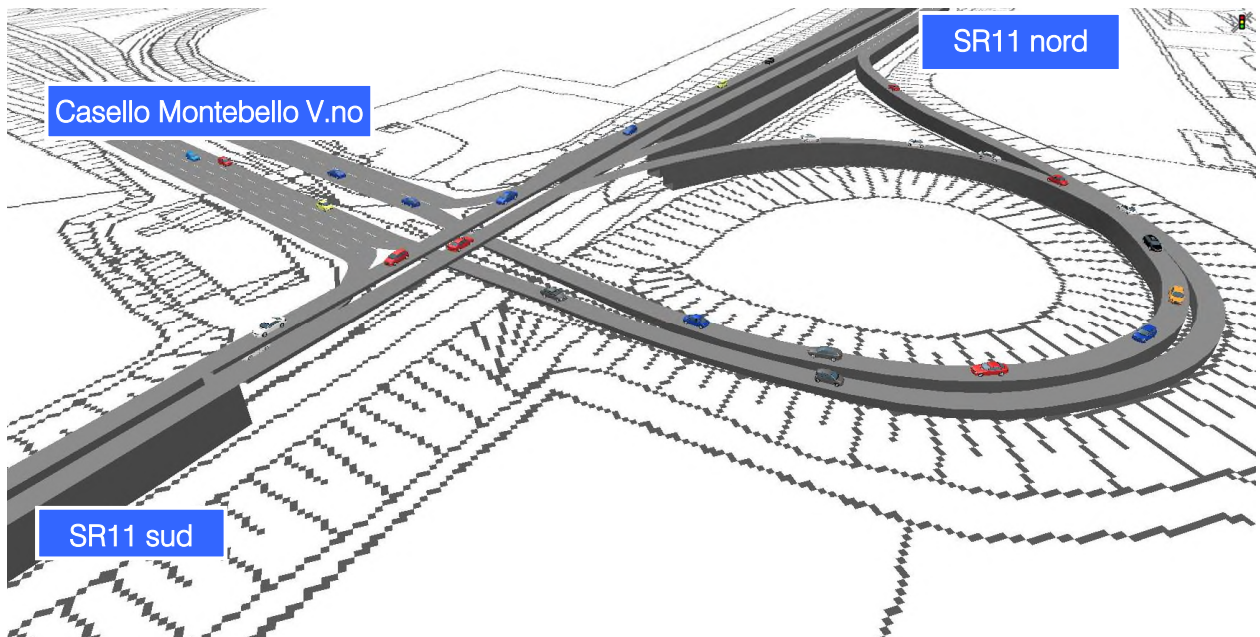

Figura 15 – Rampe valutate nei due scenari

Nell'analisi che seguirà saranno pertanto posti a confronto, per ciascuna rampa, gli indicatori prestazionali dei due scenari.

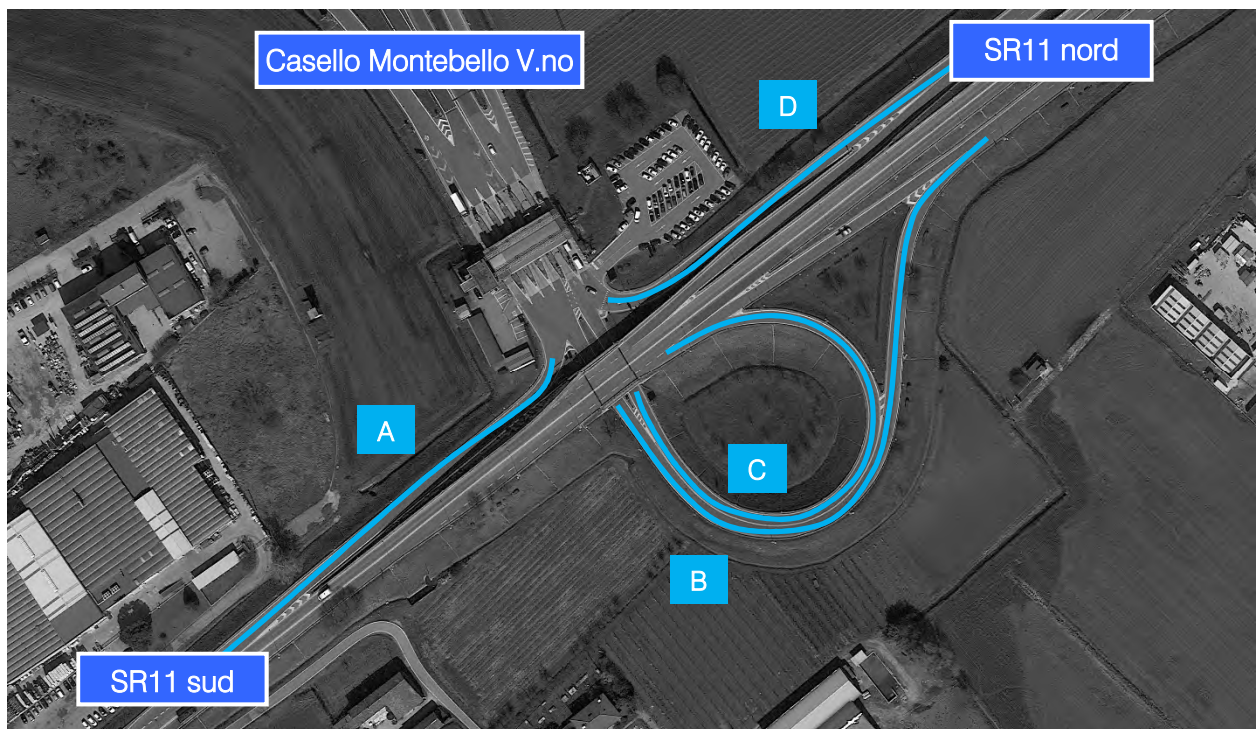

Figura 16 – Rampe di immissione/emissione dalla rotatoria

RAMO	VELOCITÀ [km/h] MEDIA	DENSITÀ [veicoli/km]	LOS
A	44,7	5,8	A
B	35,8	9,2	B
C	30,8	13,3	C
D	42,0	8,2	B

Tabella indicatori prestazionali Scenario 0

RAMO	VELOCITÀ [km/h] MEDIA	DENSITÀ [veicoli/km]	LOS
A	44,5	5,9	A
B	35,8	9,2	B
C	30,6	13,6	C
D	42,0	8,2	B

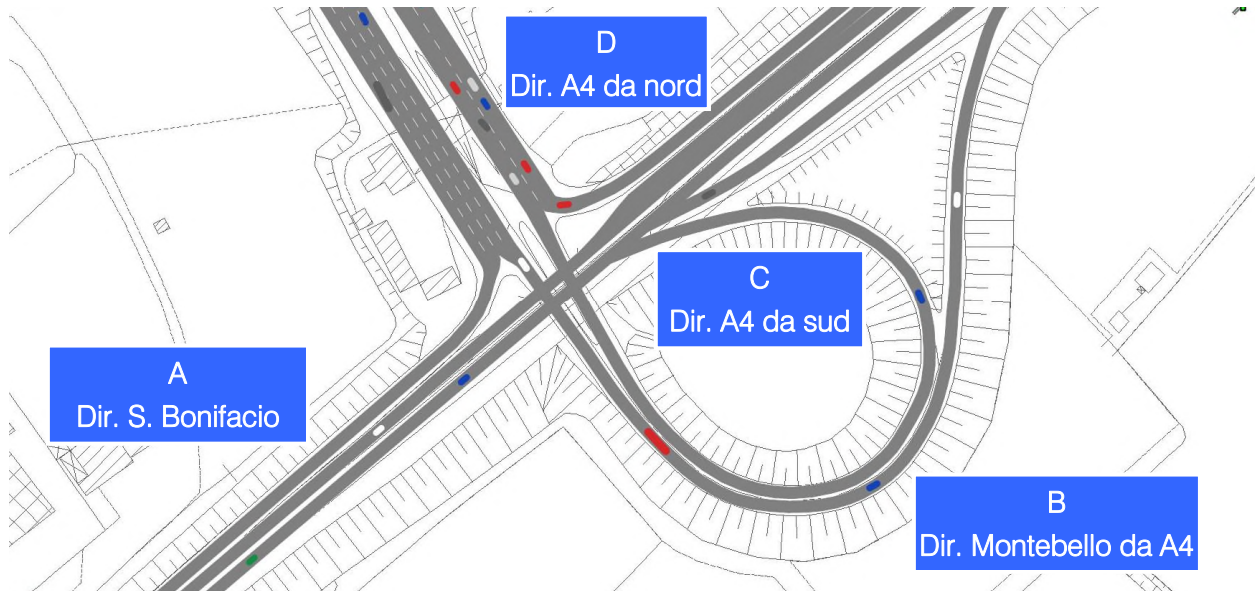
Tabella indicatori prestazionali Scenario 1

Sia allo stato di fatto che nello scenario di progetto le rampe supportano adeguatamente i flussi di traffico previsti nell'ora di punta, presentando di fatto un livello di servizio invariante tra i due stati. Non si registrano riduzioni significative della velocità.

Le analisi condotte dimostrano come la rete infrastrutturale sia allo stato di fatto che nell'ipotesi di progetto non presentano, dal punto di vista viabilistico, particolari problematiche in quanto le configurazioni geometriche delle varie intersezioni analizzate permettono l'adeguato smaltimento dei flussi futuri garantendo conseguentemente dei livelli prestazionali soddisfacenti.

RILIEVI AUTOMATICI: RADAR 5

DATI GENERALI

Viale Europa, dir. sud-ovest

Giorni di rilievo

venerdì 9 novembre 2018
sabato 10 novembre 2018

Situazione meteo: variabile
Situazione meteo: variabile



VOLUME DI TRAFFICO INTERVALLO TEMPORALE 15 min

venerdì 9 novembre 2018							
	A	M	L	P	veic. tot.	veic.eq.	veic.eq. orari
8:00	3	1	1	0	5	5	34
8:15	4	0	1	1	6	8	
8:30	2	0	2	1	5	7	
8:45	6	0	1	3	10	14	
9:00	2	0	1	0	3	4	45
9:15	6	0	0	1	7	8	
9:30	7	0	1	1	9	11	
9:45	15	0	2	2	19	22	
10:00	15	1	0	4	20	24	97
10:15	16	0	0	1	17	18	
10:30	22	1	2	3	28	32	
10:45	13	0	5	1	19	23	
11:00	19	0	1	0	20	21	104
11:15	20	0	1	3	24	28	
11:30	15	1	2	3	21	25	
11:45	18	0	5	2	25	30	
12:00	48	0	3	2	53	57	120
12:15	12	0	1	0	13	14	
12:30	31	0	2	1	34	36	
12:45	8	1	3	0	12	13	
13:00	8	0	0	0	8	8	40
13:15	7	1	1	1	10	11	
13:30	3	0	2	3	8	12	
13:45	7	0	0	1	8	9	
14:00	9	1	2	3	15	19	50
14:15	9	0	2	1	12	14	
14:30	4	0	1	0	5	6	
14:45	7	0	1	1	9	11	
15:00	12	0	0	2	14	16	92
15:15	18	0	3	1	22	25	
15:30	17	0	0	4	21	25	
15:45	21	0	2	1	24	26	
16:00	25	1	1	2	29	31	131
16:15	28	0	1	3	32	36	
16:30	28	0	0	0	28	28	
16:45	28	0	1	3	32	36	
17:00	40	0	2	2	44	47	183
17:15	44	0	2	2	48	51	
17:30	36	0	1	2	39	42	
17:45	38	0	2	1	41	43	
18:00	41	2	0	0	43	42	123
18:15	28	0	0	1	29	30	
18:30	24	0	1	0	25	26	
18:45	23	0	1	0	24	25	
19:00	11	0	2	0	13	14	47
19:15	9	0	1	0	10	11	
19:30	14	0	0	0	14	14	
19:45	8	0	0	0	8	8	

LEGENDA

A = auto

M = moto

L = commerciali leggeri

P = commerciali pesanti

VOLUME DI TRAFFICO INTERVALLO TEMPORALE 15 min

sabato 10 novembre 2018							
	A	M	L	P	veic. tot.	veic.eq.	veic.eq. orari
8:00	5	0	1	0	6	7	22
8:15	1	0	0	1	2	3	
8:30	6	0	0	0	6	6	
8:45	2	0	0	2	4	6	
9:00	12	0	1	0	13	14	60
9:15	9	0	1	0	10	11	
9:30	15	0	0	0	15	15	
9:45	20	0	0	0	20	20	
10:00	16	0	0	0	16	16	109
10:15	18	1	1	1	21	22	
10:30	31	0	0	0	31	31	
10:45	40	0	0	0	40	40	
11:00	29	1	2	0	32	33	149
11:15	32	0	1	0	33	34	
11:30	34	0	1	1	36	38	
11:45	41	0	2	0	43	44	
12:00	37	1	2	0	40	41	120
12:15	47	0	1	0	48	49	
12:30	23	0	1	0	24	25	
12:45	4	1	0	0	5	5	
13:00	2	0	0	0	2	2	10
13:15	0	0	0	0	0	0	
13:30	6	0	0	0	6	6	
13:45	2	0	0	0	2	2	
14:00	0	0	2	0	2	3	23
14:15	3	0	0	0	3	3	
14:30	3	0	0	0	3	3	
14:45	14	0	0	0	14	14	
15:00	12	0	0	0	12	12	115
15:15	26	0	0	0	26	26	
15:30	35	0	0	0	35	35	
15:45	42	0	0	0	42	42	
16:00	37	0	4	1	42	45	199
16:15	49	0	3	0	52	54	
16:30	56	0	0	0	56	56	
16:45	41	0	2	0	43	44	
17:00	44	0	0	0	44	44	189
17:15	43	0	1	0	44	45	
17:30	49	0	1	0	50	51	
17:45	49	0	0	0	49	49	
18:00	53	2	0	0	55	54	166
18:15	36	0	0	0	36	36	
18:30	42	0	1	0	43	44	
18:45	32	0	0	0	32	32	
19:00	12	0	1	0	13	14	49
19:15	17	0	0	0	17	17	
19:30	15	0	0	0	15	15	
19:45	3	0	0	0	3	3	

LEGENDA

A = auto

M = moto

L = commerciali leggeri

P = commerciali pesanti

VOLUME DI TRAFFICO INTERVALLO TEMPORALE 60 min

venerdì 9 novembre 2018

	<i>A</i>	<i>M</i>	<i>L</i>	<i>P</i>	<i>veicoli totali</i>	<i>veicoli equivalenti orari</i>	
8.00-9.00	15	1	5	5	26	34	
9.00-10.00	30	0	4	4	38	45	
10.00-11.00	66	2	7	9	84	97	
11.00-12.00	72	1	9	8	90	104	
12.00-13.00	99	1	9	3	112	120	
13.00-14.00	25	1	3	5	34	40	
14.00-15.00	29	1	6	5	41	50	
15.00-16.00	68	0	5	8	81	92	
16.00-17.00	109	1	3	8	121	131	
17.00-18.00	158	0	7	7	172	183	
18.00-19.00	116	2	2	1	121	123	
19.00-20.00	42	0	3	0	45	47	
					TOT	965	1.066

sabato 10 novembre 2018

	<i>A</i>	<i>M</i>	<i>L</i>	<i>P</i>	<i>veicoli totali</i>	<i>veicoli equivalenti orari</i>	
8.00-9.00	14	0	1	3	18	22	
9.00-10.00	56	0	2	0	58	60	
10.00-11.00	105	1	1	1	108	109	
11.00-12.00	136	1	6	1	144	149	
12.00-13.00	111	2	4	0	117	120	
13.00-14.00	10	0	0	0	10	10	
14.00-15.00	20	0	2	0	22	23	
15.00-16.00	115	0	0	0	115	115	
16.00-17.00	183	0	9	1	193	199	
17.00-18.00	185	0	2	0	187	189	
18.00-19.00	163	2	1	0	166	166	
19.00-20.00	47	0	1	0	48	49	
					TOT	1.186	1.211

ELABORAZIONI GRAFICHE

venerdì 9 novembre 2018

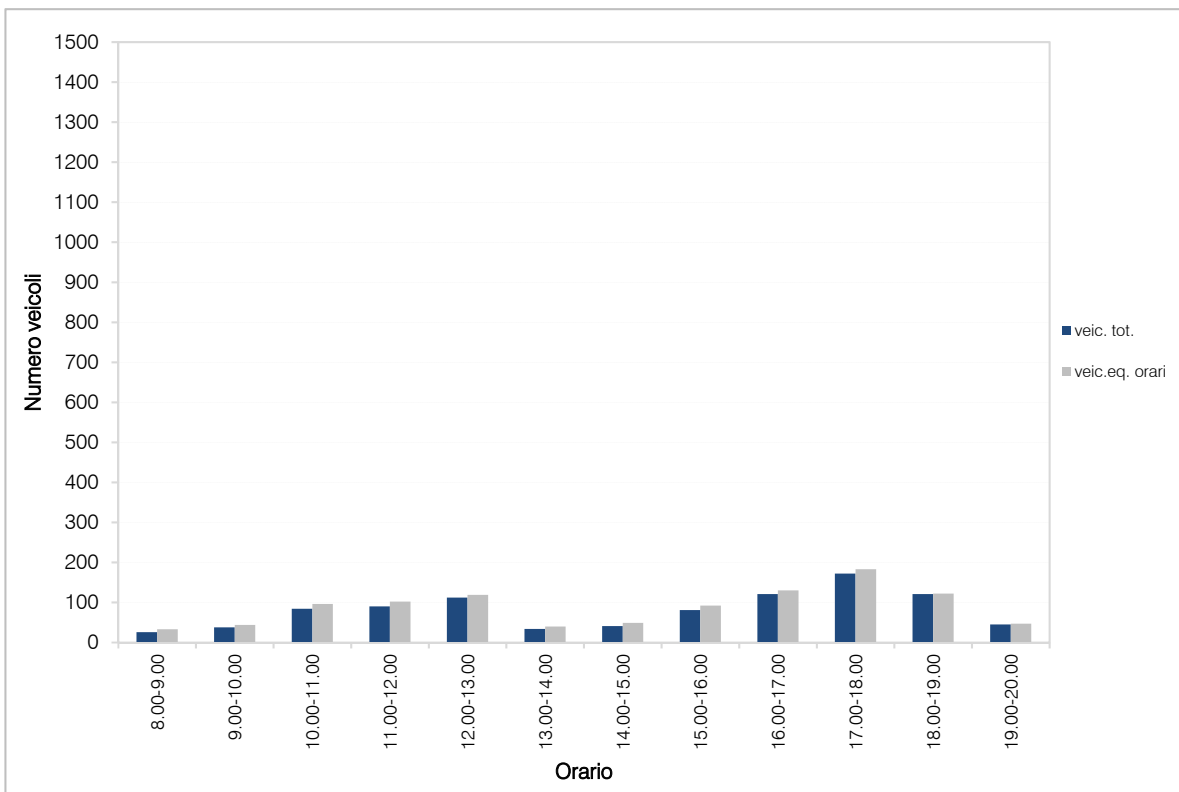
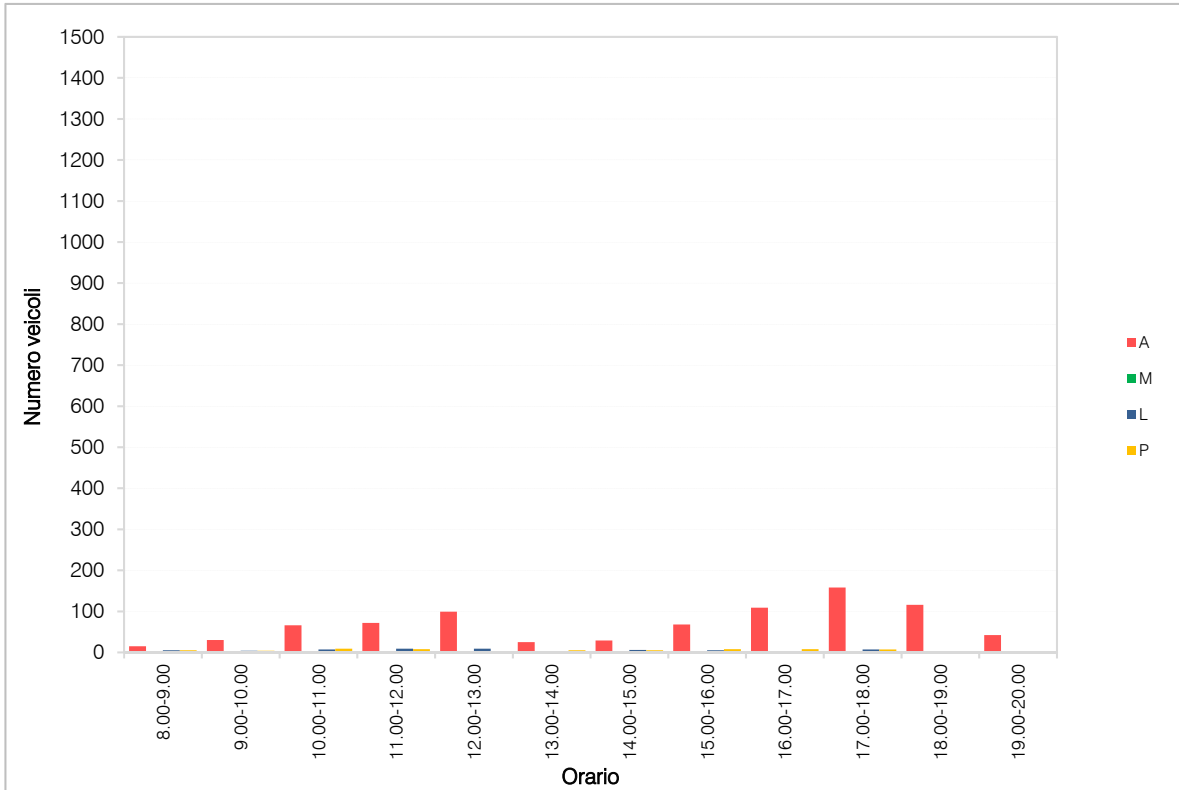

ELABORAZIONI GRAFICHE

sabato 10 novembre 2018

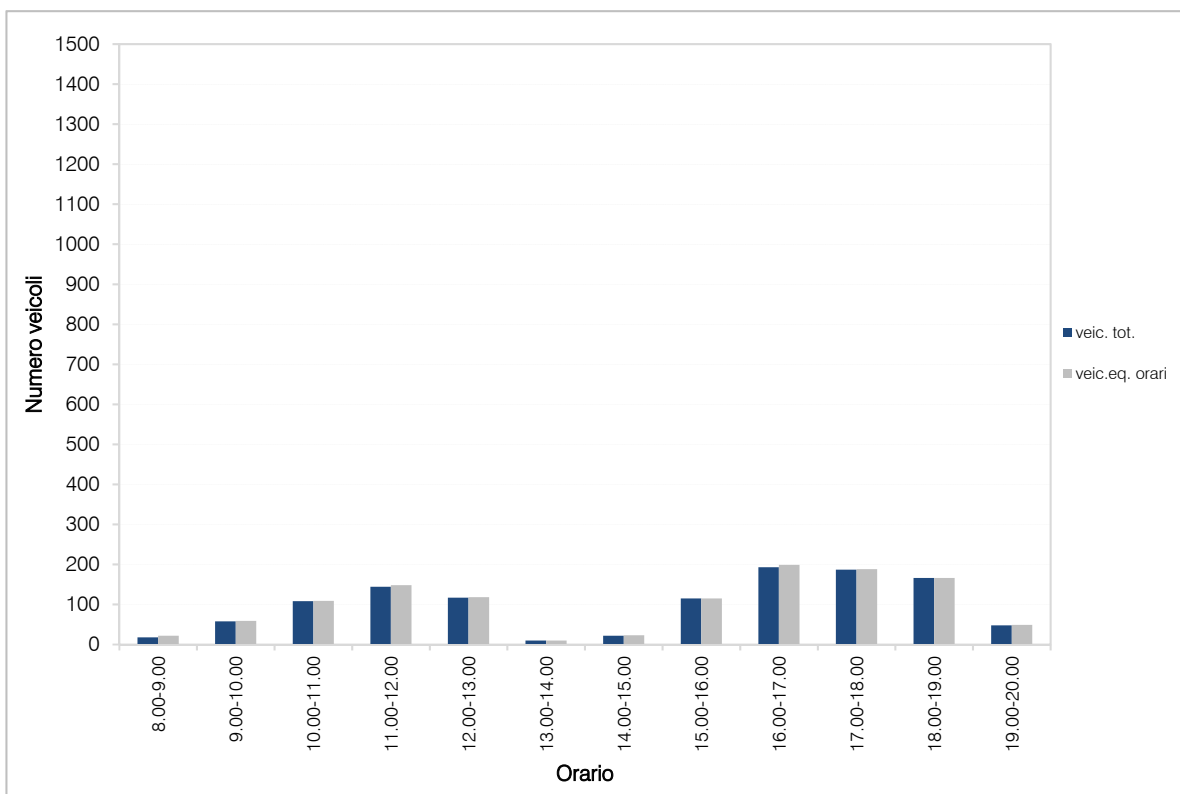
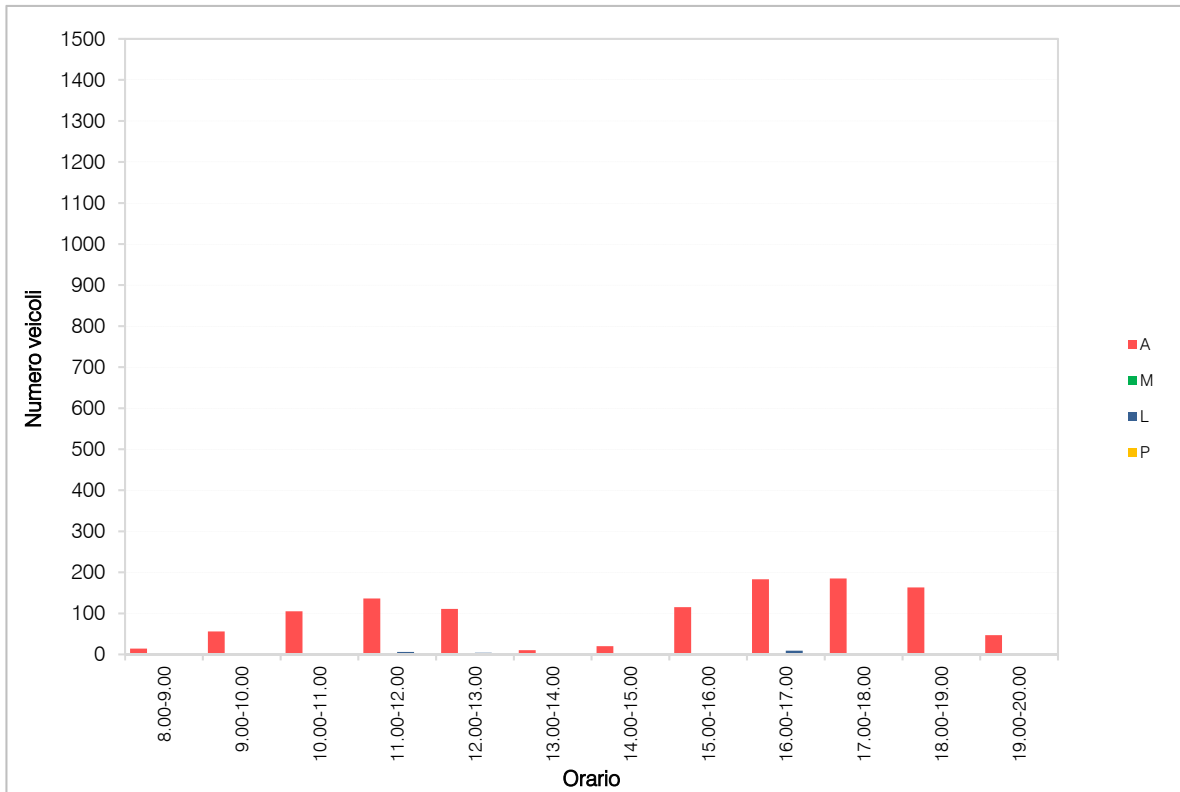

RILIEVI AUTOMATICI: RADAR 6

DATI GENERALI

Viale Europa, dir. nord-est

Giorni di rilievo

venerdì 9 novembre 2018
sabato 10 novembre 2018

Situazione meteo: variabile
Situazione meteo: variabile

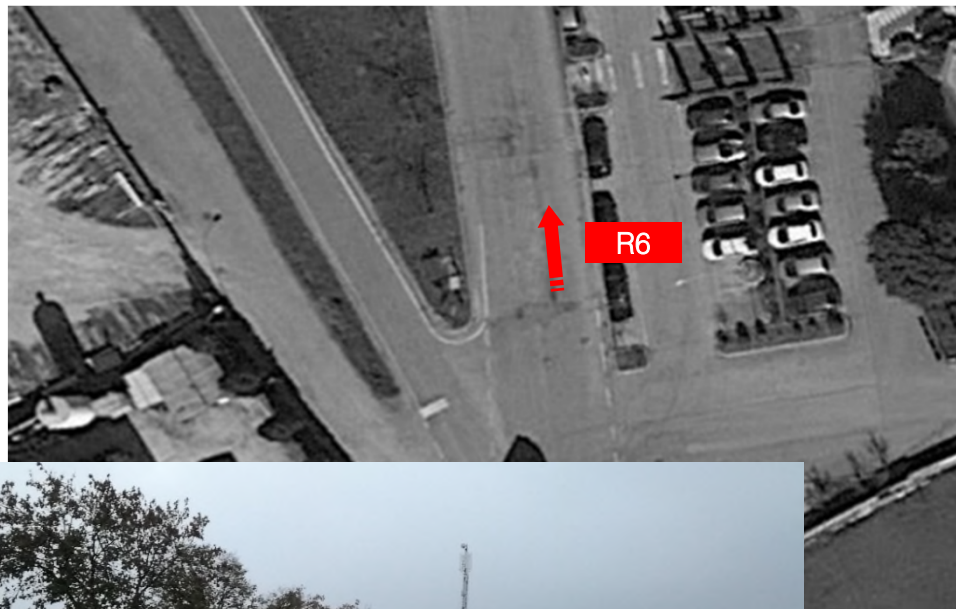

VOLUME DI TRAFFICO INTERVALLO TEMPORALE 15 min

venerdì 9 novembre 2018							
	A	M	L	P	veic. tot.	veic.eq.	veic.eq. orari
8:00	15	0	3	1	19	22	96
8:15	29	0	0	0	29	29	
8:30	18	0	3	4	25	31	
8:45	7	0	3	1	11	14	
9:00	8	0	1	0	9	10	42
9:15	7	1	2	1	11	13	
9:30	5	0	1	0	6	7	
9:45	6	0	1	2	9	12	
10:00	4	1	1	2	8	10	56
10:15	3	0	3	3	9	14	
10:30	7	0	2	4	13	18	
10:45	7	0	3	1	11	14	
11:00	3	0	0	4	7	11	49
11:15	8	0	1	0	9	10	
11:30	13	0	1	0	14	15	
11:45	5	0	1	3	9	13	
12:00	3	0	3	0	6	8	28
12:15	1	0	0	1	2	3	
12:30	6	1	1	1	9	10	
12:45	5	0	0	1	6	7	
13:00	9	1	1	1	12	13	71
13:15	12	0	0	0	12	12	
13:30	10	0	3	2	15	19	
13:45	17	0	4	2	23	27	
14:00	7	0	1	1	9	11	42
14:15	7	0	0	0	7	7	
14:30	8	0	1	1	10	12	
14:45	6	0	1	2	9	12	
15:00	6	0	0	0	6	6	49
15:15	5	1	2	3	11	15	
15:30	4	0	1	0	5	6	
15:45	8	0	5	3	16	22	
16:00	11	0	2	1	14	16	44
16:15	2	0	1	3	6	10	
16:30	4	0	2	0	6	7	
16:45	5	0	0	3	8	11	
17:00	4	0	1	1	6	8	43
17:15	5	0	1	1	7	9	
17:30	6	1	2	2	11	14	
17:45	3	0	3	2	8	12	
18:00	6	0	2	3	11	15	31
18:15	4	0	0	1	5	6	
18:30	4	0	0	1	5	6	
18:45	2	0	1	0	3	4	
19:00	1	1	0	0	2	2	13
19:15	0	0	0	2	2	4	
19:30	1	0	2	1	4	6	
19:45	1	0	0	0	1	1	

LEGENDA

A = auto

M = moto

L = commerciali leggeri

P = commerciali pesanti

VOLUME DI TRAFFICO INTERVALLO TEMPORALE 15 min

sabato 10 novembre 2018							
	A	M	L	P	veic. tot.	veic.eq.	veic.eq. orari
8:00	8	0	1	0	9	10	24
8:15	4	0	0	0	4	4	
8:30	2	1	1	0	4	4	
8:45	4	0	1	0	5	6	
9:00	5	0	0	1	6	7	29
9:15	9	0	1	1	11	13	
9:30	2	0	0	0	2	2	
9:45	3	0	1	1	5	7	
10:00	7	0	0	0	7	7	18
10:15	2	0	0	0	2	2	
10:30	1	0	0	0	1	1	
10:45	4	0	1	1	6	8	
11:00	3	0	0	0	3	3	24
11:15	3	0	2	0	5	6	
11:30	10	0	0	1	11	12	
11:45	1	1	1	0	3	3	
12:00	4	0	0	0	4	4	12
12:15	2	0	1	0	3	4	
12:30	2	0	0	0	2	2	
12:45	0	0	1	0	1	2	
13:00	1	0	0	0	1	1	4
13:15	0	0	0	0	0	0	
13:30	0	0	1	0	1	2	
13:45	1	0	0	0	1	1	
14:00	1	0	0	0	1	1	11
14:15	1	2	2	0	5	5	
14:30	3	0	0	0	3	3	
14:45	2	0	0	0	2	2	
15:00	2	0	0	0	2	2	7
15:15	1	0	0	0	1	1	
15:30	1	0	0	0	1	1	
15:45	3	0	0	0	3	3	
16:00	3	0	0	0	3	3	15
16:15	2	0	1	0	3	4	
16:30	3	0	0	0	3	3	
16:45	3	0	1	0	4	5	
17:00	3	1	0	0	4	4	13
17:15	1	1	0	0	2	2	
17:30	2	0	2	0	4	5	
17:45	2	0	0	0	2	2	
18:00	0	0	0	0	0	0	3
18:15	1	0	0	0	1	1	
18:30	2	0	0	0	2	2	
18:45	0	0	0	0	0	0	
19:00	2	0	0	0	2	2	4
19:15	0	0	0	0	0	0	
19:30	0	0	0	0	0	0	
19:45	2	0	0	0	2	2	

LEGENDA

A = auto

M = moto

L = commerciali leggeri

P = commerciali pesanti

VOLUME DI TRAFFICO INTERVALLO TEMPORALE 60 min

venerdì 9 novembre 2018

	<i>A</i>	<i>M</i>	<i>L</i>	<i>P</i>	<i>veicoli totali</i>	<i>veicoli equivalenti orari</i>
8.00-9.00	69	0	9	6	84	96
9.00-10.00	26	1	5	3	35	42
10.00-11.00	21	1	9	10	41	56
11.00-12.00	29	0	3	7	39	49
12.00-13.00	15	1	4	3	23	28
13.00-14.00	48	1	8	5	62	71
14.00-15.00	28	0	3	4	35	42
15.00-16.00	23	1	8	6	38	49
16.00-17.00	22	0	5	7	34	44
17.00-18.00	18	1	7	6	32	43
18.00-19.00	16	0	3	5	24	31
19.00-20.00	3	1	2	3	9	13
				TOT	456	564

sabato 10 novembre 2018

	<i>A</i>	<i>M</i>	<i>L</i>	<i>P</i>	<i>veicoli totali</i>	<i>veicoli equivalenti orari</i>
8.00-9.00	18	1	3	0	22	24
9.00-10.00	19	0	2	3	24	29
10.00-11.00	14	0	1	1	16	18
11.00-12.00	17	1	3	1	22	24
12.00-13.00	8	0	2	0	10	12
13.00-14.00	2	0	1	0	3	4
14.00-15.00	7	2	2	0	11	11
15.00-16.00	7	0	0	0	7	7
16.00-17.00	11	0	2	0	13	15
17.00-18.00	8	2	2	0	12	13
18.00-19.00	3	0	0	0	3	3
19.00-20.00	4	0	0	0	4	4
				TOT	147	164

ELABORAZIONI GRAFICHE

venerdì 9 novembre 2018

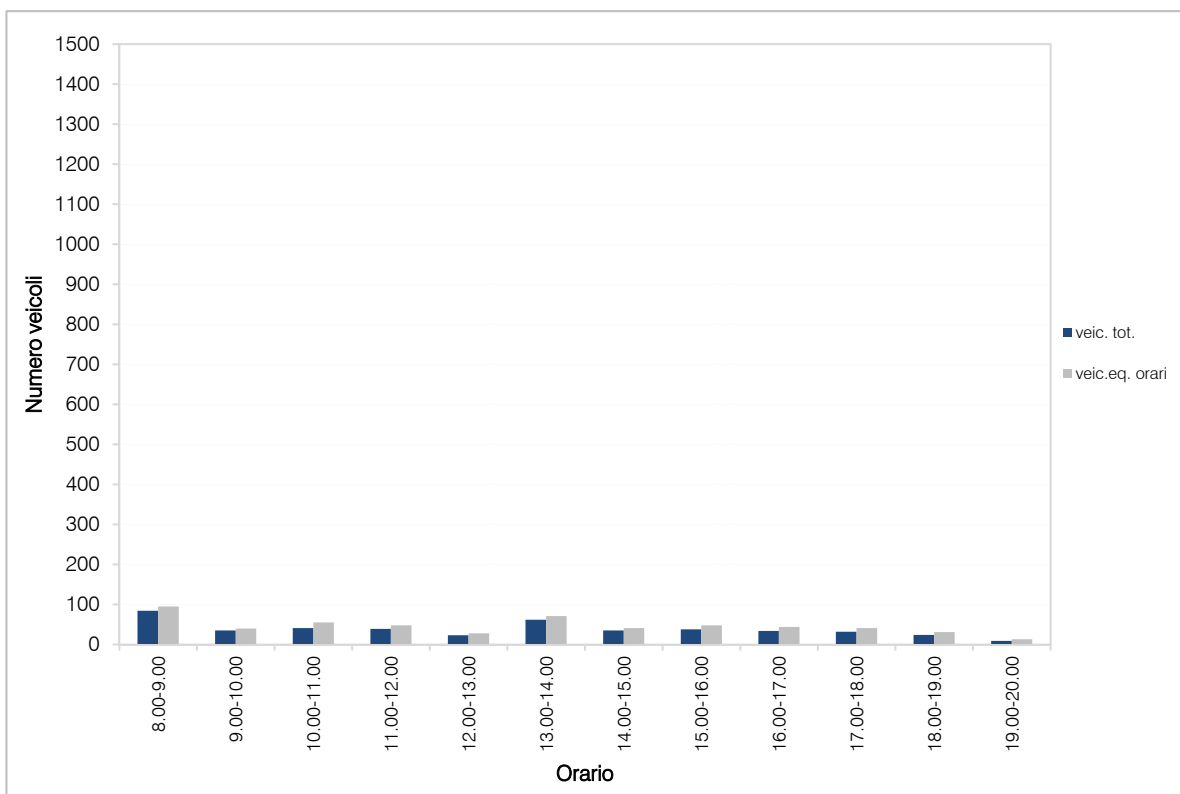
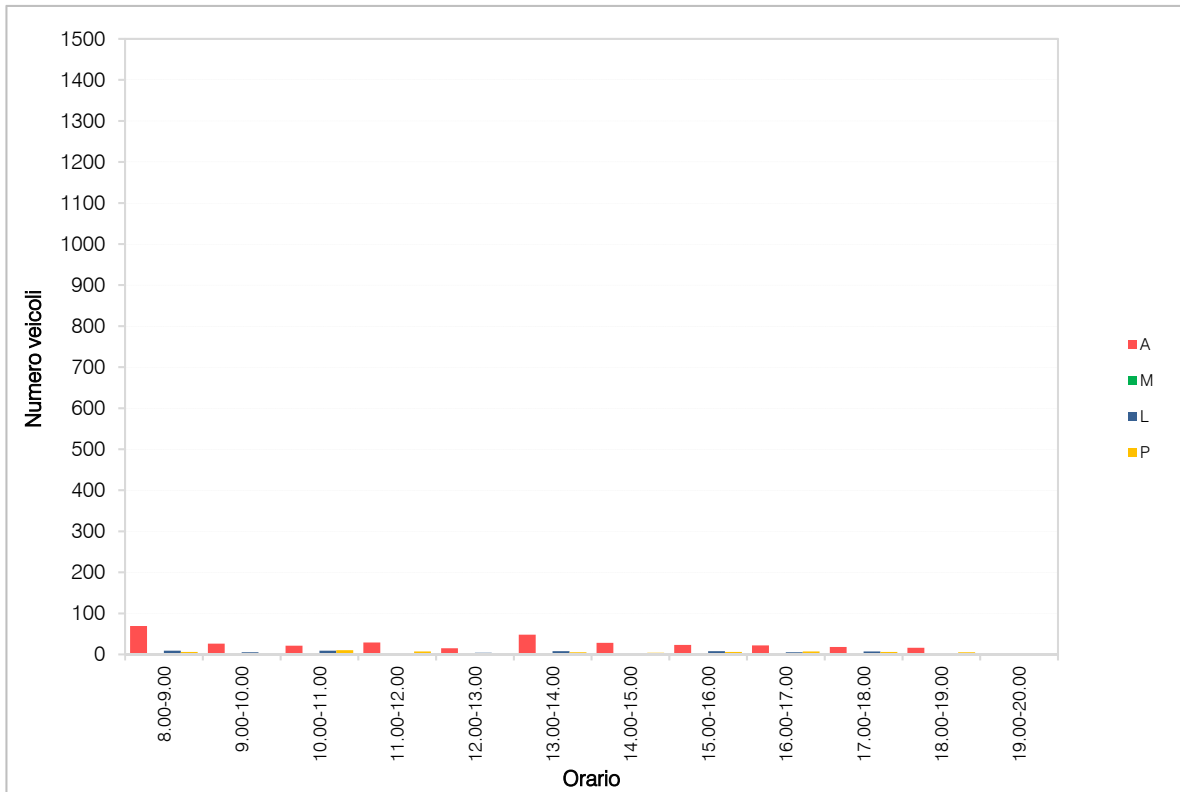

ELABORAZIONI GRAFICHE

sabato 10 novembre 2018

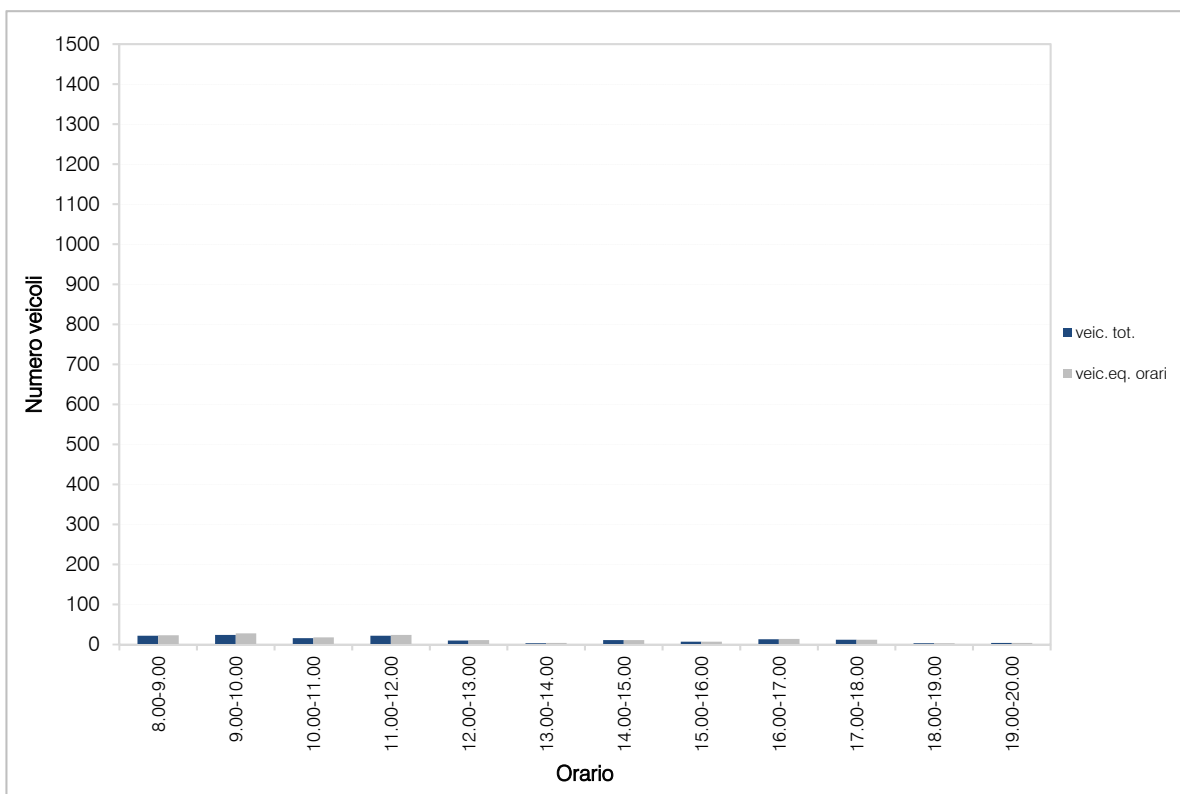
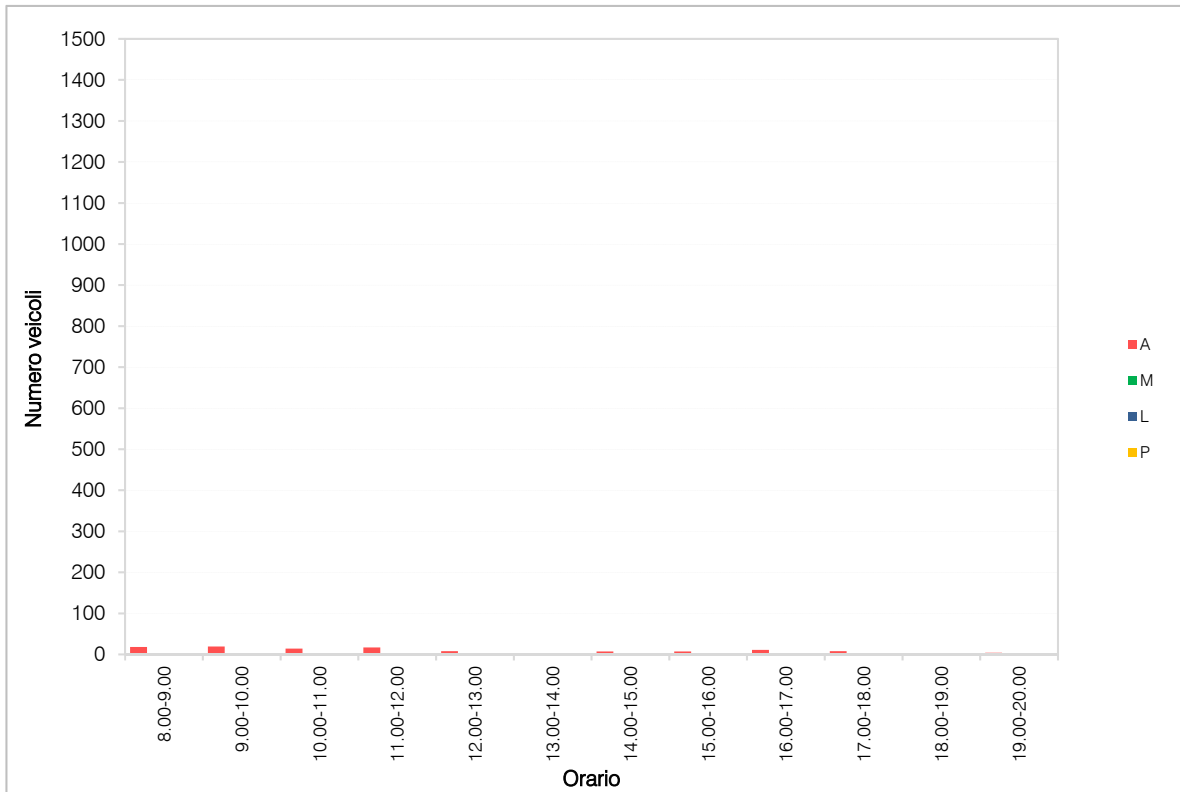

RILIEVI AUTOMATICI: RADAR 7

DATI GENERALI

Uscita Casello Montebello, dir. sud

Giorni di rilievo

venerdì 9 novembre 2018
sabato 10 novembre 2018

Situazione meteo: variabile
Situazione meteo: variabile



VOLUME DI TRAFFICO INTERVALLO TEMPORALE 15 min

venerdì 9 novembre 2018							
	A	M	L	P	veic. tot.	veic.eq.	veic.eq. orari
8:00	163	3	32	32	230	277	1077
8:15	165	4	31	31	231	276	
8:30	158	3	30	28	219	261	
8:45	159	4	29	29	221	263	
9:00	90	2	29	35	156	205	803
9:15	91	3	30	33	157	204	
9:30	88	4	27	32	151	195	
9:45	87	3	32	31	153	199	
10:00	82	2	28	34	146	193	712
10:15	78	2	25	32	137	181	
10:30	75	1	24	26	126	164	
10:45	76	2	22	32	132	174	
11:00	72	3	23	25	123	158	591
11:15	71	2	21	20	114	144	
11:30	69	4	18	22	113	142	
11:45	67	2	19	25	113	147	
12:00	70	3	15	18	106	130	511
12:15	59	2	16	17	94	118	
12:30	62	3	17	18	100	125	
12:45	63	2	16	25	106	138	
13:00	64	1	15	28	108	143	584
13:15	66	2	13	28	109	143	
13:30	65	2	16	26	109	142	
13:45	61	3	17	34	115	156	
14:00	63	2	25	35	125	172	692
14:15	64	4	26	37	131	179	
14:30	59	3	27	36	125	173	
14:45	55	1	28	35	119	168	
15:00	65	1	32	28	126	170	722
15:15	75	2	25	32	134	178	
15:30	72	4	32	32	140	186	
15:45	73	3	30	34	140	188	
16:00	82	4	27	23	136	171	686
16:15	87	3	25	22	137	170	
16:30	98	3	23	20	144	174	
16:45	101	2	22	18	143	171	
17:00	120	3	18	15	156	179	681
17:15	112	4	21	13	150	172	
17:30	105	3	18	14	140	162	
17:45	116	4	17	12	149	168	
18:00	121	4	22	15	162	186	706
18:15	119	3	20	16	158	183	
18:30	117	2	18	13	150	171	
18:45	115	3	17	12	147	166	
19:00	114	4	12	10	140	154	577
19:15	109	3	10	8	130	142	
19:30	110	2	9	9	130	143	
19:45	108	3	8	8	127	138	

LEGENDA

A = auto

M = moto

L = commerciali leggeri

P = commerciali pesanti

VOLUME DI TRAFFICO INTERVALLO TEMPORALE 15 min

sabato 10 novembre 2018							
	A	M	L	P	veic. tot.	veic.eq.	veic.eq. orari
8:00	55	2	0	0	57	56	243
8:15	56	3	0	0	59	58	
8:30	62	2	0	0	64	63	
8:45	65	1	0	0	66	66	
9:00	77	3	0	0	80	79	309
9:15	75	3	0	0	78	77	
9:30	76	2	0	0	78	77	
9:45	74	3	0	0	77	76	
10:00	82	4	0	0	86	84	347
10:15	84	5	0	0	89	87	
10:30	85	3	0	0	88	87	
10:45	86	5	0	0	91	89	
11:00	87	4	0	0	91	89	361
11:15	84	3	0	0	87	86	
11:30	92	4	0	0	96	94	
11:45	91	2	0	0	93	92	
12:00	95	4	0	0	99	97	393
12:15	92	5	0	0	97	95	
12:30	97	6	0	0	103	100	
12:45	98	5	0	0	103	101	
13:00	85	5	0	0	90	88	321
13:15	78	6	0	0	84	81	
13:30	75	5	0	0	80	78	
13:45	72	4	0	0	76	74	
14:00	81	3	0	0	84	83	340
14:15	82	2	0	0	84	83	
14:30	84	3	0	0	87	86	
14:45	86	4	0	0	90	88	
15:00	98	3	0	0	101	100	431
15:15	115	3	0	0	118	117	
15:30	105	2	0	0	107	106	
15:45	106	3	0	0	109	108	
16:00	107	4	0	0	111	109	441
16:15	106	5	0	0	111	109	
16:30	110	4	0	0	114	112	
16:45	108	6	0	0	114	111	
17:00	115	7	0	0	122	119	483
17:15	121	5	0	0	126	124	
17:30	118	6	0	0	124	121	
17:45	115	7	0	0	122	119	
18:00	132	6	0	0	138	135	559
18:15	142	5	0	0	147	145	
18:30	138	4	0	0	142	140	
18:45	136	5	0	0	141	139	
19:00	125	3	0	0	128	127	490
19:15	118	2	0	0	120	119	
19:30	119	5	0	0	124	122	
19:45	121	2	0	0	123	122	

LEGENDA

A = auto

M = moto

L = commerciali leggeri

P = commerciali pesanti

VOLUME DI TRAFFICO INTERVALLO TEMPORALE 60 min

venerdì 9 novembre 2018

	<i>A</i>	<i>M</i>	<i>L</i>	<i>P</i>	<i>veicoli totali</i>	<i>veicoli equivalenti orari</i>
8.00-9.00	645	14	122	120	901	1077
9.00-10.00	356	12	118	131	617	803
10.00-11.00	311	7	99	124	541	712
11.00-12.00	279	11	81	92	463	591
12.00-13.00	254	10	64	78	406	511
13.00-14.00	256	8	61	116	441	584
14.00-15.00	241	10	106	143	500	692
15.00-16.00	285	10	119	126	540	722
16.00-17.00	368	12	97	83	560	686
17.00-18.00	453	14	74	54	595	681
18.00-19.00	472	12	77	56	617	706
19.00-20.00	441	12	39	35	527	577
				TOT	6.708	8.342

sabato 10 novembre 2018

	<i>A</i>	<i>M</i>	<i>L</i>	<i>P</i>	<i>veicoli totali</i>	<i>veicoli equivalenti orari</i>
8.00-9.00	238	8	0	0	246	243
9.00-10.00	302	11	0	0	313	309
10.00-11.00	337	17	0	0	354	347
11.00-12.00	354	13	0	0	367	361
12.00-13.00	382	20	0	0	402	393
13.00-14.00	310	20	0	0	330	321
14.00-15.00	333	12	0	0	345	340
15.00-16.00	424	11	0	0	435	431
16.00-17.00	431	19	0	0	450	441
17.00-18.00	469	25	0	0	494	483
18.00-19.00	548	20	0	0	568	559
19.00-20.00	483	12	0	0	495	490
				TOT	4.799	4.718

ELABORAZIONI GRAFICHE

venerdì 9 novembre 2018

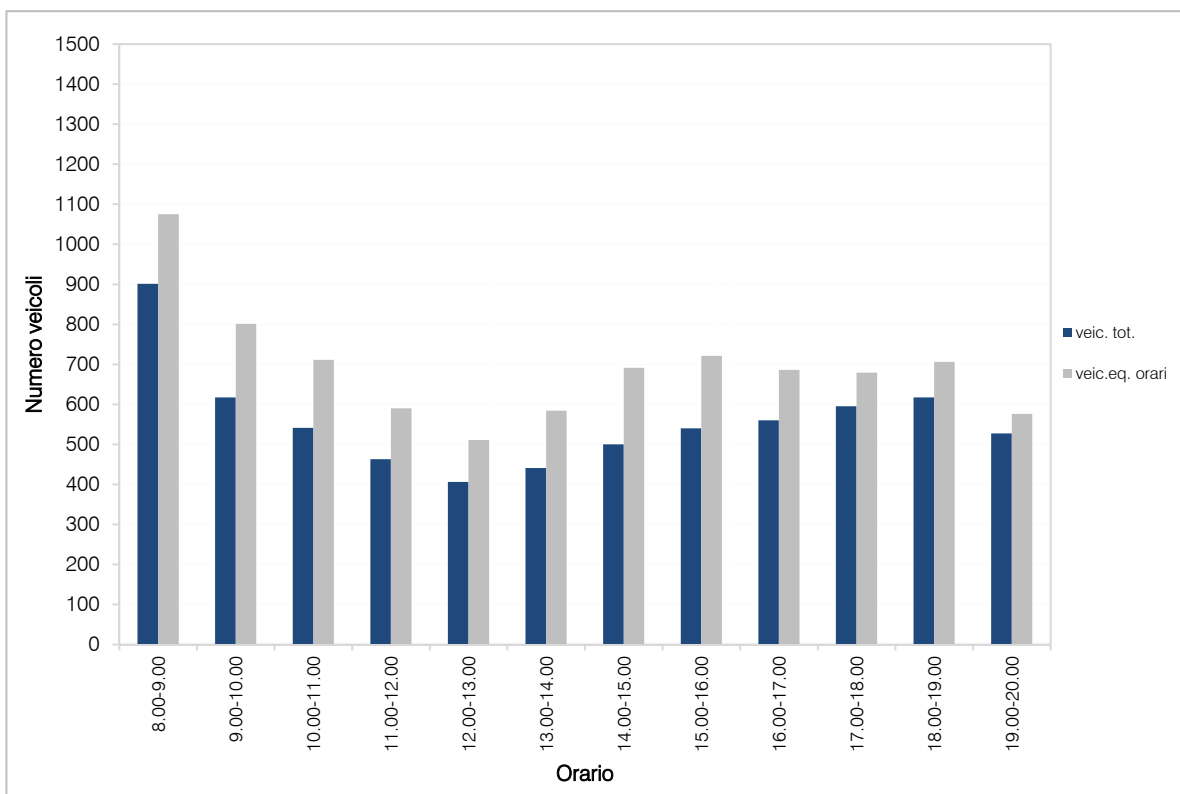
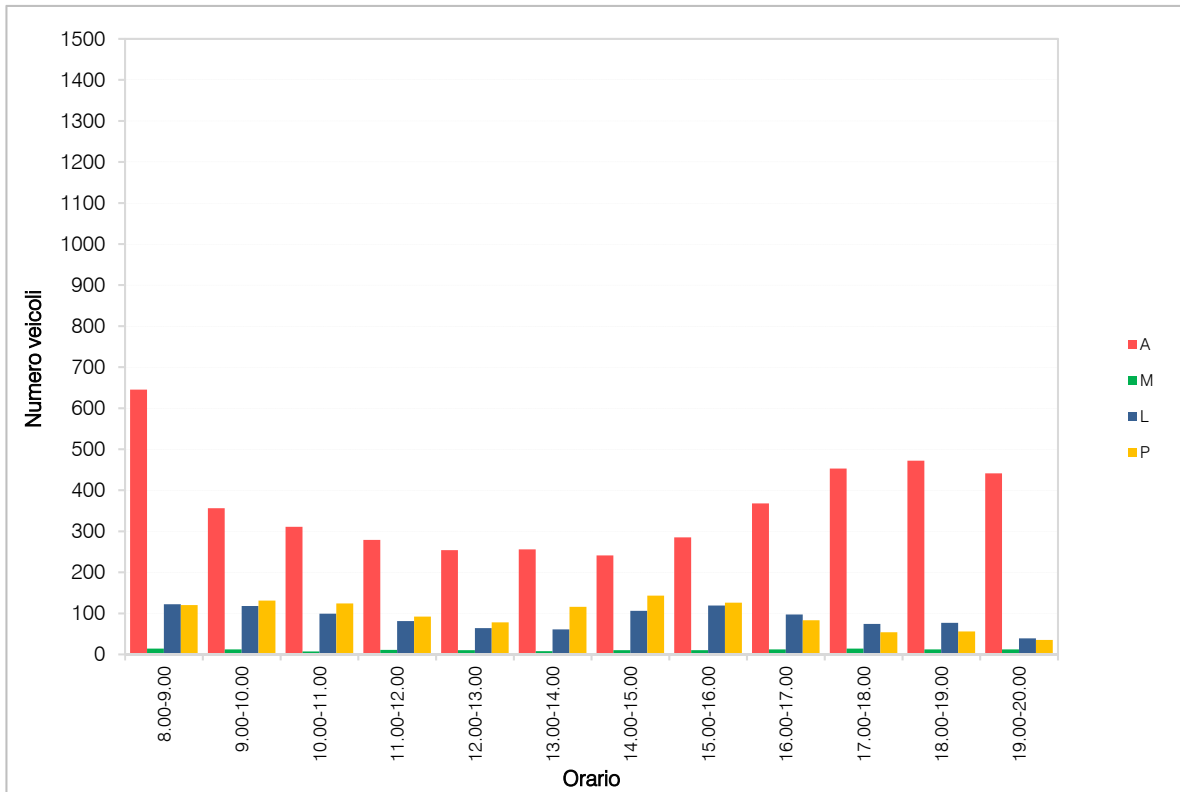

ELABORAZIONI GRAFICHE

sabato 10 novembre 2018

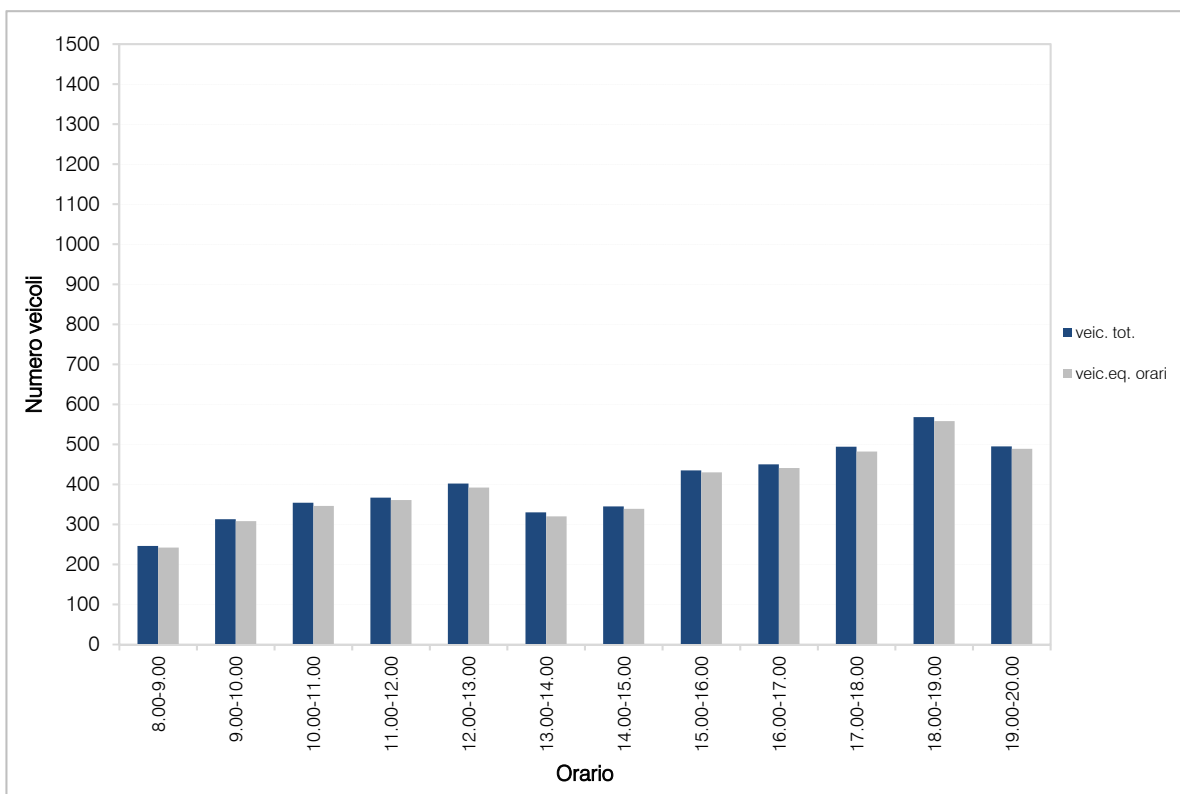
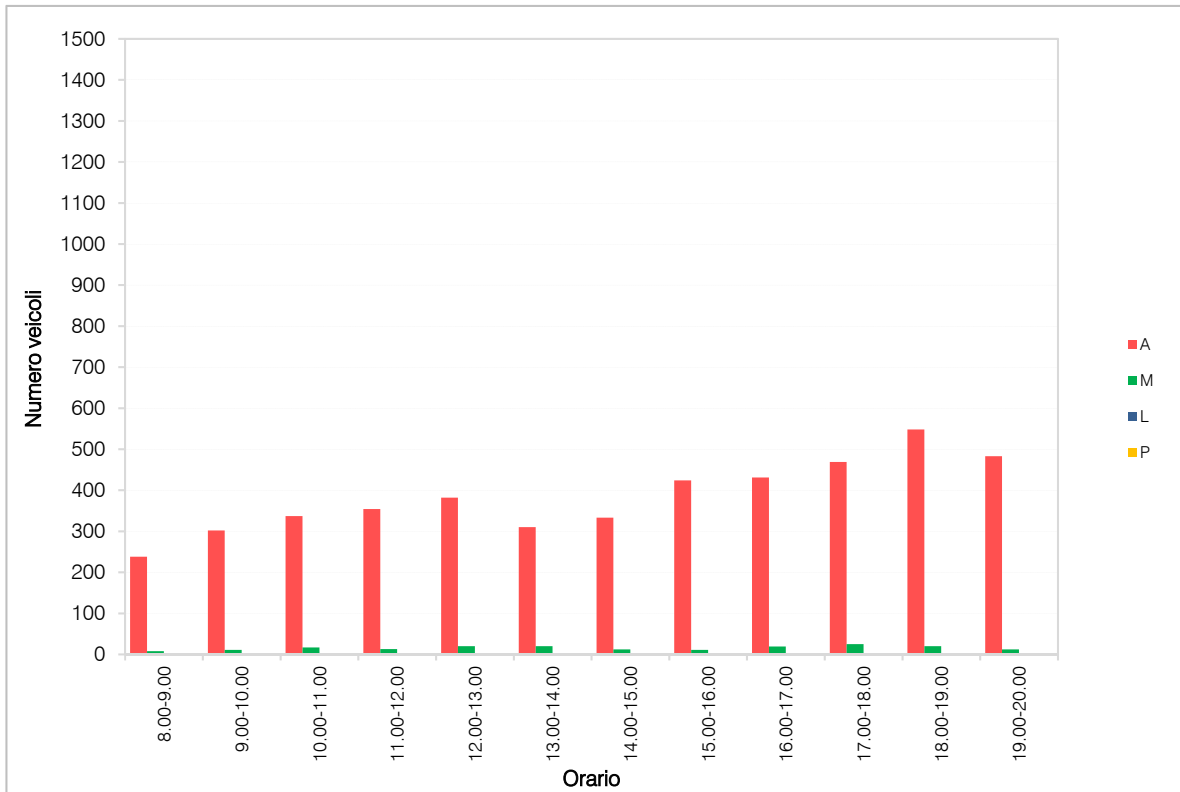

RILIEVI AUTOMATICI: RADAR 8

DATI GENERALI

Ingresso Casello Montebello, dir. nord

Giorni di rilievo

venerdì 9 novembre 2018
sabato 10 novembre 2018

Situazione meteo: variabile
Situazione meteo: variabile



VOLUME DI TRAFFICO INTERVALLO TEMPORALE 15 min

venerdì 9 novembre 2018							
	A	M	L	P	veic. tot.	veic.eq.	veic.eq. orari
8:00	167	3	26	32	228	272	964
8:15	145	2	27	35	209	257	
8:30	132	1	25	31	189	232	
8:45	101	3	24	32	160	203	
9:00	85	4	23	38	150	198	751
9:15	82	2	18	35	137	180	
9:30	79	3	19	38	139	185	
9:45	74	2	23	39	138	188	
10:00	63	3	24	40	130	181	701
10:15	62	3	25	38	128	177	
10:30	65	2	27	35	129	177	
10:45	71	3	21	31	126	166	
11:00	56	4	19	40	119	167	667
11:15	58	2	18	42	120	170	
11:30	61	2	17	38	118	164	
11:45	65	5	16	37	123	166	
12:00	68	3	19	33	123	164	621
12:15	65	2	20	32	119	160	
12:30	59	3	22	28	112	150	
12:45	61	4	21	26	112	147	
13:00	64	2	22	20	108	138	544
13:15	65	2	18	18	103	129	
13:30	66	1	19	21	107	137	
13:45	75	3	17	19	114	140	
14:00	81	2	23	25	131	167	615
14:15	78	2	15	24	119	150	
14:30	82	1	21	21	125	156	
14:45	75	2	20	18	115	142	
15:00	72	3	21	25	121	155	596
15:15	78	4	22	22	126	157	
15:30	65	3	23	18	109	137	
15:45	68	2	25	20	115	147	
16:00	76	3	21	21	121	151	649
16:15	89	2	18	17	126	151	
16:30	98	3	17	16	134	157	
16:45	126	2	18	18	164	190	
17:00	145	3	15	12	175	193	746
17:15	155	4	12	11	182	197	
17:30	142	3	13	10	168	183	
17:45	132	4	15	8	159	173	
18:00	110	2	12	15	139	159	562
18:15	98	2	13	14	127	147	
18:30	85	3	12	12	112	129	
18:45	78	1	15	13	107	127	
19:00	65	2	8	8	83	94	340
19:15	71	1	9	9	90	103	
19:30	51	2	6	5	64	71	
19:45	53	1	4	6	64	72	

LEGENDA

A = auto

M = moto

L = commerciali leggeri

P = commerciali pesanti

VOLUME DI TRAFFICO INTERVALLO TEMPORALE 15 min

sabato 10 novembre 2018							
	A	M	L	P	veic. tot.	veic.eq.	veic.eq. orari
8:00	87	2	8	8	105	116	463
8:15	88	3	7	7	105	114	
8:30	89	3	8	7	107	117	
8:45	85	2	9	8	104	116	
9:00	80	3	11	10	104	118	447
9:15	78	2	10	11	101	116	
9:30	79	3	9	8	99	110	
9:45	75	3	8	7	93	103	
10:00	79	4	9	4	96	103	384
10:15	74	3	5	4	86	91	
10:30	72	4	7	3	86	91	
10:45	75	3	8	5	91	99	
11:00	82	4	10	5	101	109	436
11:15	85	3	12	6	106	117	
11:30	86	4	11	3	104	111	
11:45	75	4	8	5	92	99	
12:00	66	4	6	3	79	83	335
12:15	68	3	5	4	80	85	
12:30	65	3	5	4	77	82	
12:45	64	3	6	5	78	85	
13:00	72	3	7	5	87	94	380
13:15	72	1	4	6	83	91	
13:30	82	0	2	5	89	95	
13:45	85	4	3	4	96	100	
14:00	94	3	4	4	105	110	399
14:15	82	2	5	2	91	95	
14:30	85	2	2	3	92	95	
14:45	84	3	2	5	94	99	
15:00	93	3	5	4	105	110	421
15:15	85	4	1	4	94	97	
15:30	91	2	2	5	100	105	
15:45	98	1	3	3	105	109	
16:00	112	4	6	3	125	129	474
16:15	105	2	7	5	119	127	
16:30	98	4	5	3	110	114	
16:45	92	3	4	2	101	104	
17:00	88	4	6	2	100	103	423
17:15	92	3	7	3	105	110	
17:30	85	4	5	4	98	103	
17:45	87	2	6	5	100	107	
18:00	81	3	3	4	91	95	369
18:15	78	3	4	5	90	96	
18:30	79	2	3	4	88	93	
18:45	72	2	4	3	81	85	
19:00	67	3	3	2	75	77	289
19:15	65	2	3	2	72	75	
19:30	62	2	2	1	67	68	
19:45	63	1	2	1	67	69	

LEGENDA

A = auto

M = moto

L = commerciali leggeri

P = commerciali pesanti

VOLUME DI TRAFFICO INTERVALLO TEMPORALE 60 min

venerdì 9 novembre 2018

	<i>A</i>	<i>M</i>	<i>L</i>	<i>P</i>	<i>veicoli totali</i>	<i>veicoli equivalenti orari</i>
8.00-9.00	545	9	102	130	786	964
9.00-10.00	320	11	83	150	564	751
10.00-11.00	261	11	97	144	513	701
11.00-12.00	240	13	70	157	480	667
12.00-13.00	253	12	82	119	466	621
13.00-14.00	270	8	76	78	432	544
14.00-15.00	316	7	79	88	490	615
15.00-16.00	283	12	91	85	471	596
16.00-17.00	389	10	74	72	545	649
17.00-18.00	574	14	55	41	684	746
18.00-19.00	371	8	52	54	485	562
19.00-20.00	240	6	27	28	301	340
				TOT	6.217	7.756

sabato 10 novembre 2018

	<i>A</i>	<i>M</i>	<i>L</i>	<i>P</i>	<i>veicoli totali</i>	<i>veicoli equivalenti orari</i>
8.00-9.00	349	10	32	30	421	463
9.00-10.00	312	11	38	36	397	447
10.00-11.00	300	14	29	16	359	384
11.00-12.00	328	15	41	19	403	436
12.00-13.00	263	13	22	16	314	335
13.00-14.00	311	8	16	20	355	380
14.00-15.00	345	10	13	14	382	399
15.00-16.00	367	10	11	16	404	421
16.00-17.00	407	13	22	13	455	474
17.00-18.00	352	13	24	14	403	423
18.00-19.00	310	10	14	16	350	369
19.00-20.00	257	8	10	6	281	289
				TOT	4.524	4.820

ELABORAZIONI GRAFICHE

venerdì 9 novembre 2018

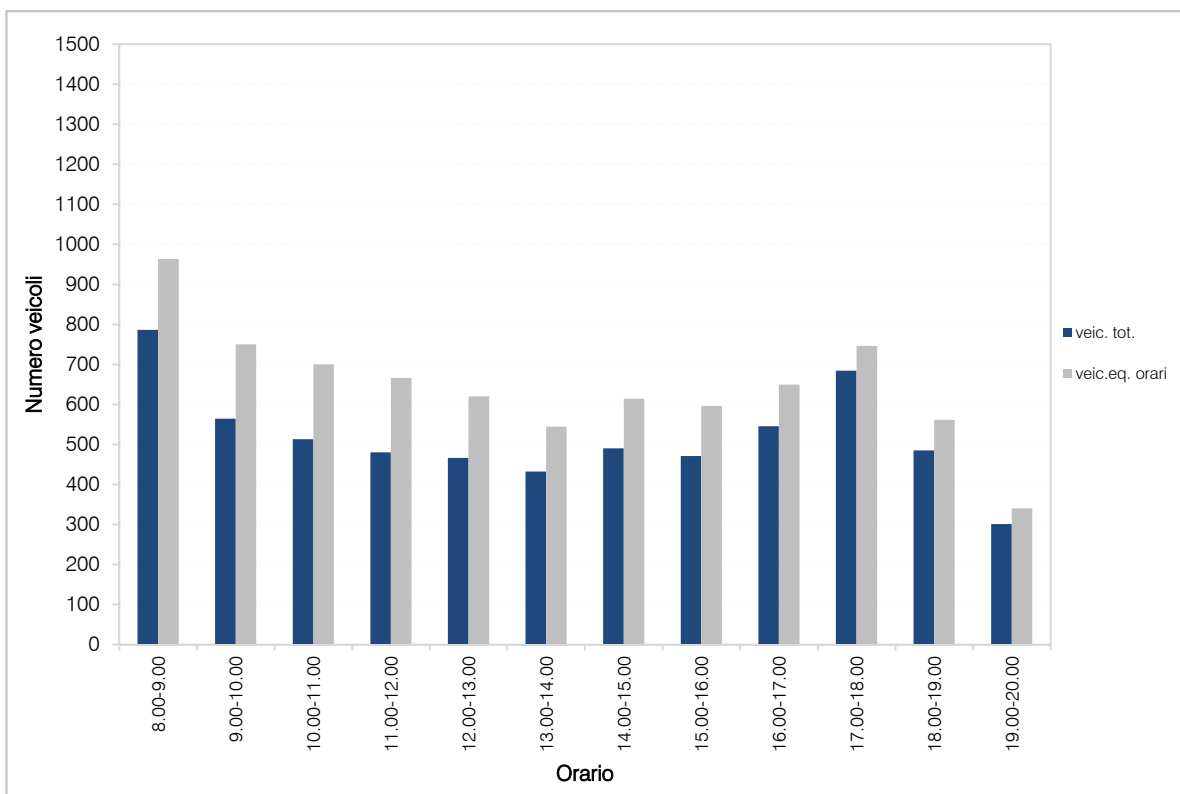
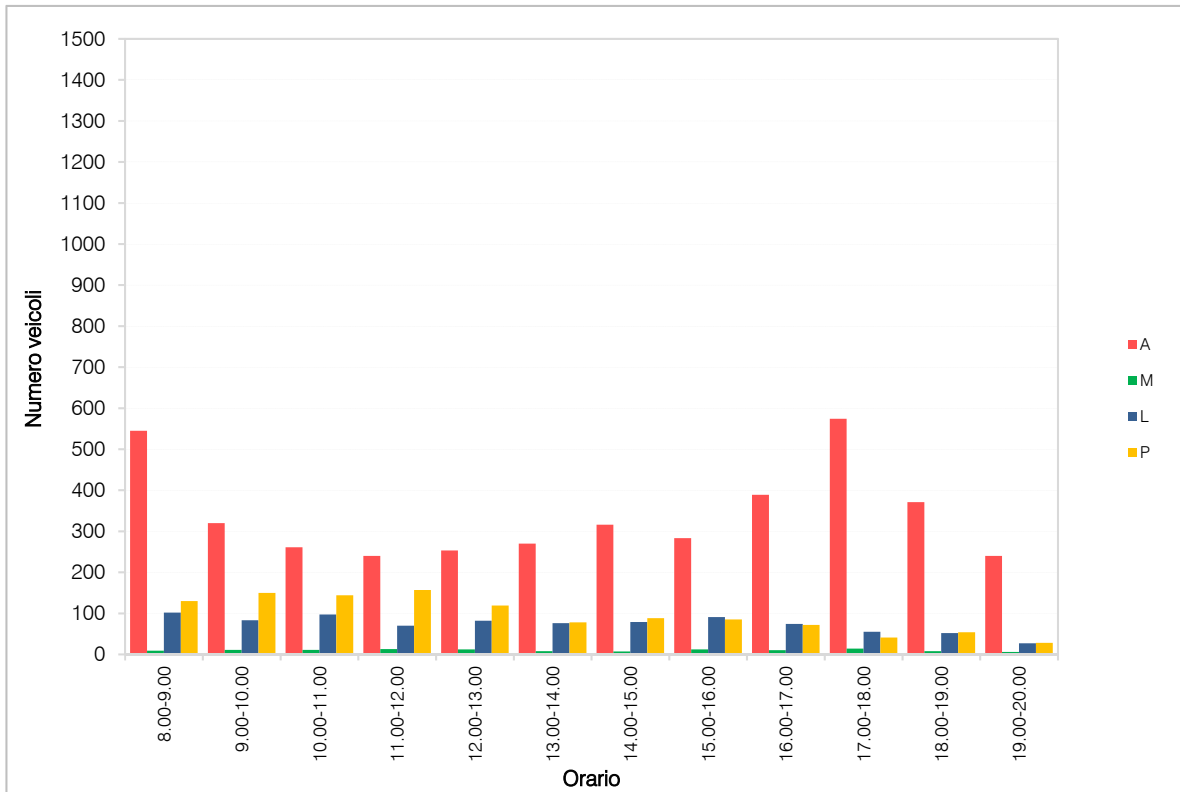

ELABORAZIONI GRAFICHE

sabato 10 novembre 2018

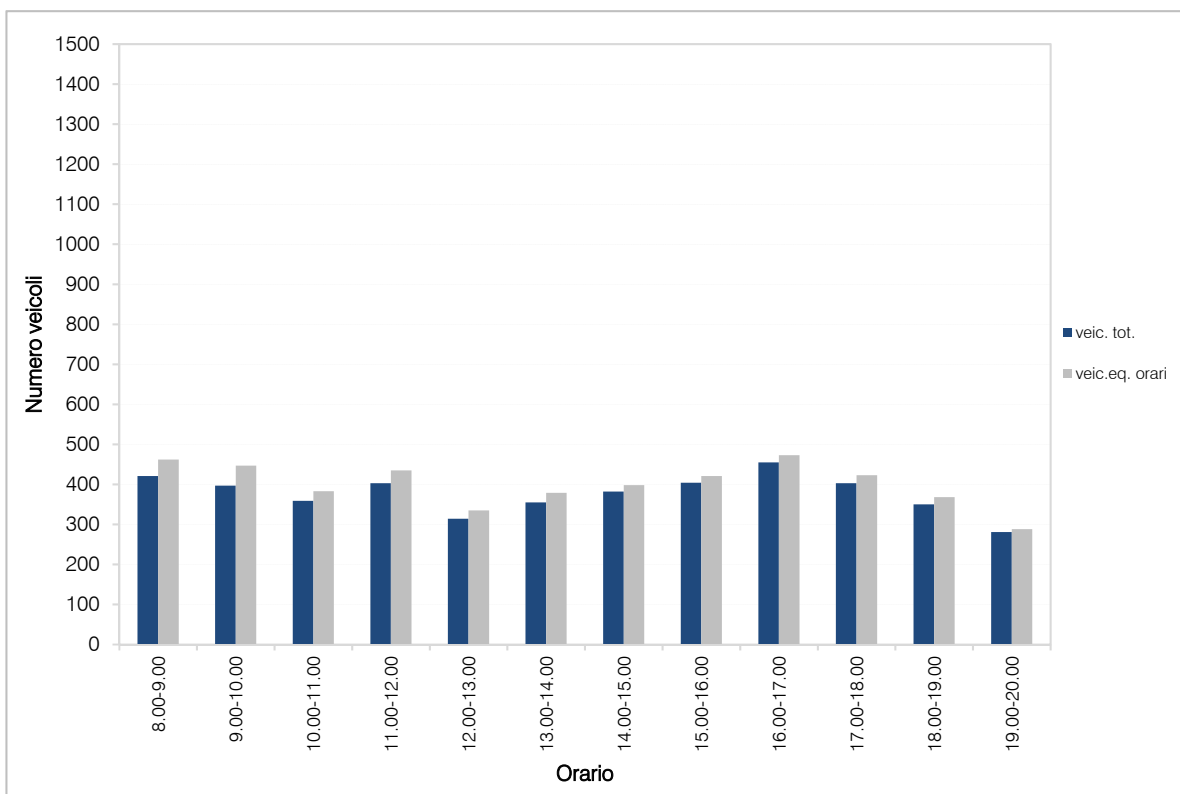
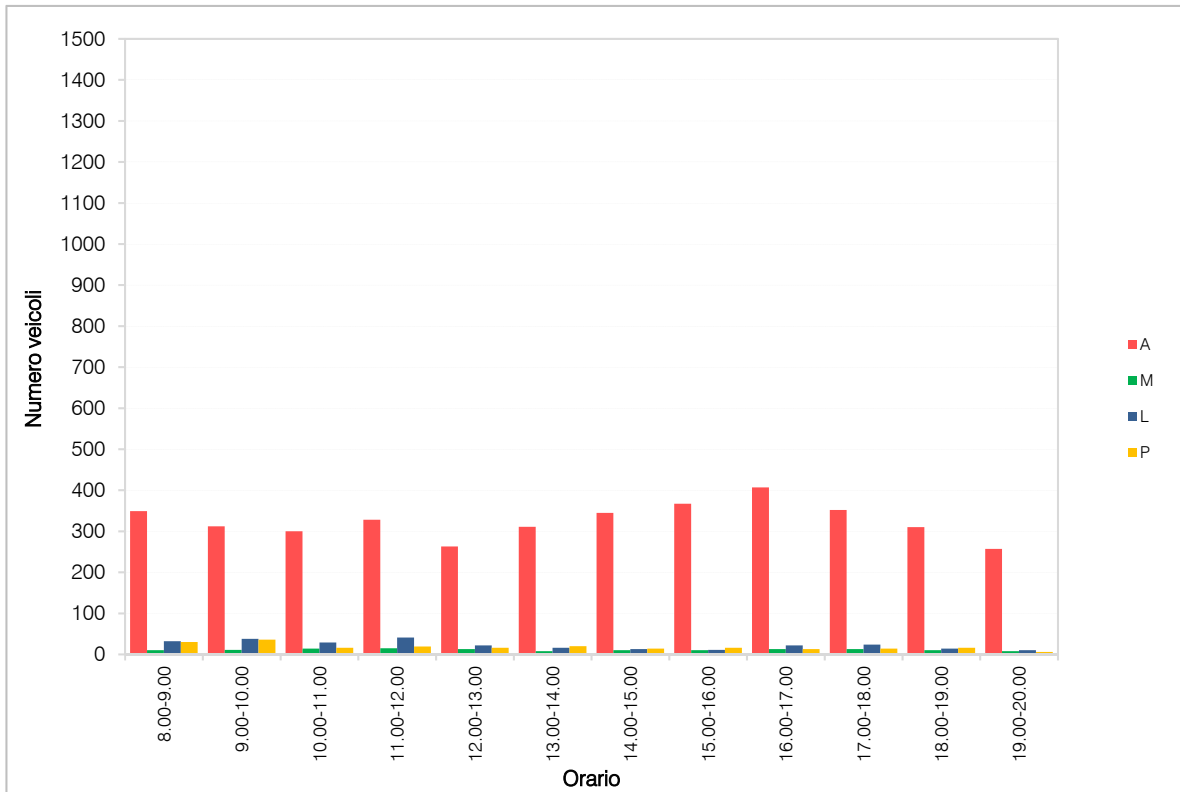

Intersezione 3: Via Canova sud, Viale Europa, Via Canova nord, Via Francia

data: Venerdì 09.11.2018

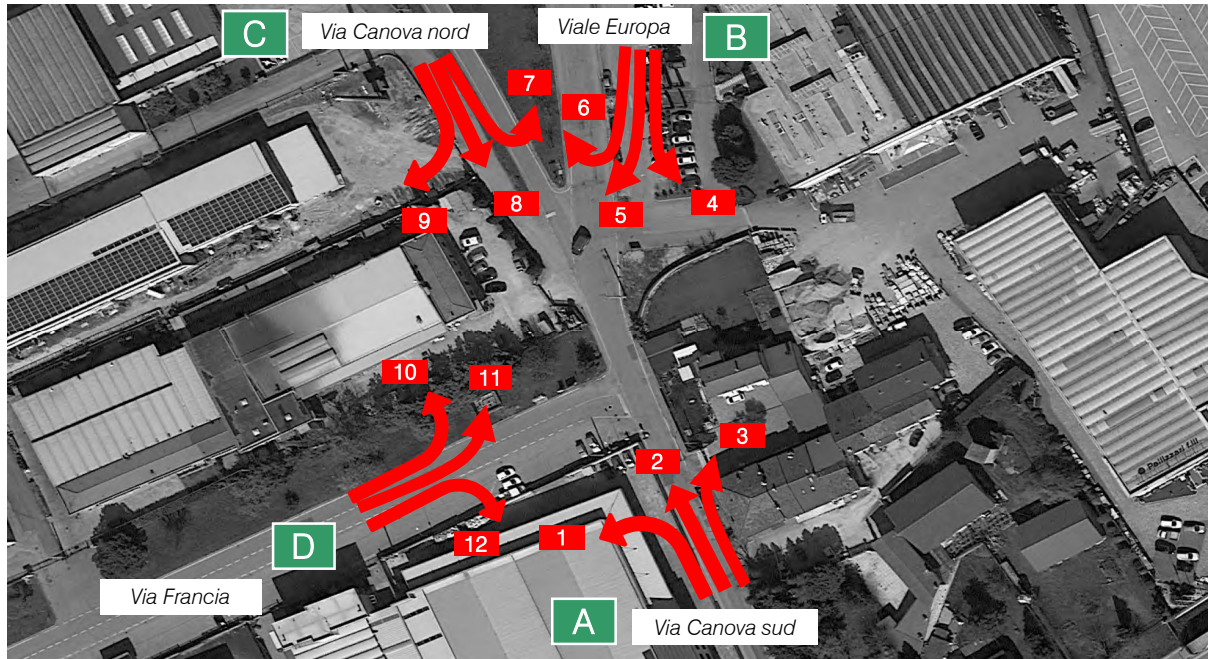

	17.00-17.15					17.15-17.30					17.30-17.45					17.45-18.00				
	A	M	L	P	Veic eq	A	M	L	P	Veic eq	A	M	L	P	Veic eq	A	M	L	P	Veic eq
MANOVRA 1	2	0	0	1	4	2	0	0	1	4	1	0	0	0	1	1	0	0	0	1
MANOVRA 2	17	0	4	1	25	17	2	5	0	26	14	1	3	1	21	10	2	2	1	16
MANOVRA 3	2	0	1	1	6	2	0	1	1	6	2	0	1	2	8	2	0	1	2	8
MANOVRA 4	33	0	2	2	40	36	0	2	2	43	30	0	1	2	36	31	0	2	1	36
MANOVRA 5	1	0	0	0	1	1	0	0	0	1	1	0	0	0	1	1	0	0	0	1
MANOVRA 6	6	0	0	0	6	7	0	0	0	7	5	0	0	0	5	6	0	0	0	6
MANOVRA 7	2	0	0	0	2	2	0	0	0	2	4	1	1	0	6	0	0	1	0	2
MANOVRA 8	8	1	4	1	17	11	0	2	2	18	15	3	5	1	26	6	1	1	2	12
MANOVRA 9	0	0	0	0	0	1	0	0	0	1	0	0	0	0	0	1	0	0	0	1
MANOVRA 10	2	1	0	0	3	2	0	1	0	4	2	0	0	0	2	3	0	0	0	3
MANOVRA 11	0	0	0	0	0	1	0	0	0	1	0	0	0	0	0	1	0	1	0	3
MANOVRA 12	1	0	3	2	10	2	1	2	2	10	1	0	3	1	8	2	0	2	1	7

Intersezione 3: Via Canova sud, Viale Europa, Via Canova nord, Via Francia

data: Venerdì 09.11.2018

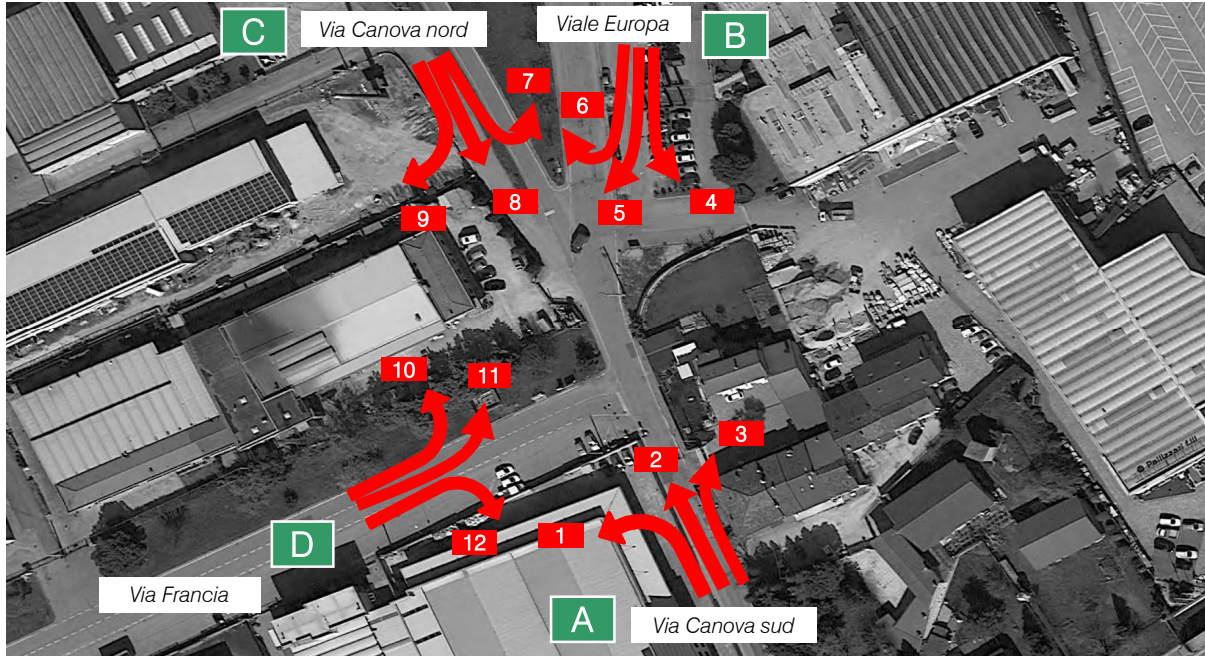

17.00 - 18.00

	A	M	L	P	Velc. eq.
MANOVRA 1	6	0	0	2	10
MANOVRA 2	58	5	14	3	88
MANOVRA 3	8	0	4	6	26
MANOVRA 4	130	0	7	7	155
MANOVRA 5	4	0	0	0	4
MANOVRA 6	24	0	0	0	24
MANOVRA 7	8	1	2	0	12
MANOVRA 8	40	5	12	6	73
MANOVRA 9	2	0	0	0	2
MANOVRA 10	9	1	1	0	11
MANOVRA 11	2	0	1	0	4
MANOVRA 12	6	1	10	6	34
TOTALE	297	13	51	30	443

Matrici OD Intersezione 3: Via Canova sud, Viale Europa, Via Canova nord, Via Francia

O/D	ZONE
A	Via Canova sud
B	Viale Europa
C	Via Canova nord
D	Via Francia

COEFFICIENTI DI EQUIVALENZA	
Autovetture	1,00
Motocicli	0,50
Veicoli commerciali leggeri	1,50
Mezzi pesanti e Bus	2,00

INTERVALLO ORARIO 17.00 - 18.00 - MATRICI PER CLASSE VEICOLARE

LEGGERI					
O/D	A	B	C	D	totali
A	0	8	58	6	72
B	130	0	24	4	158
C	40	8	0	2	50
D	6	2	9	0	17
totali	176	18	91	12	297

MOTOCICLI					
O/D	A	B	C	D	totali
A	0	0	5	0	5
B	0	0	0	0	0
C	5	1	0	0	6
D	1	0	1	0	2
totali	6	1	6	0	13

COMMERCIALI LEGGERI					
O/D	A	B	C	D	totali
A	0	4	14	0	18
B	7	0	0	0	7
C	12	2	0	0	14
D	10	1	1	0	12
totali	29	7	15	0	51

PESANTI					
O/D	A	B	C	D	totali
A	0	6	3	2	11
B	7	0	0	0	7
C	6	0	0	0	6
D	6	0	0	0	6
totali	19	6	3	2	30

INTERVALLO ORARIO 17.00 - 18.00 - MATRICI VEICOLI TOTALI/EQUIVALENTI

VEICOLI TOTALI					
O/D	A	B	C	D	totali
A	0	18	80	8	106
B	144	0	24	4	172
C	63	11	0	2	76
D	23	3	11	0	37
totali	230	32	115	14	391

VEICOLI EQUIVALENTI					
O/D	A	B	C	D	totali
A	0	26	88	10	124
B	155	0	24	4	183
C	73	12	0	2	87
D	34	4	11	0	49
totali	262	42	123	16	443

Intersezione 4: SR11 sud, SR11 nord, Casello autostradale Montebello

data: Venerdì 09.11.2018

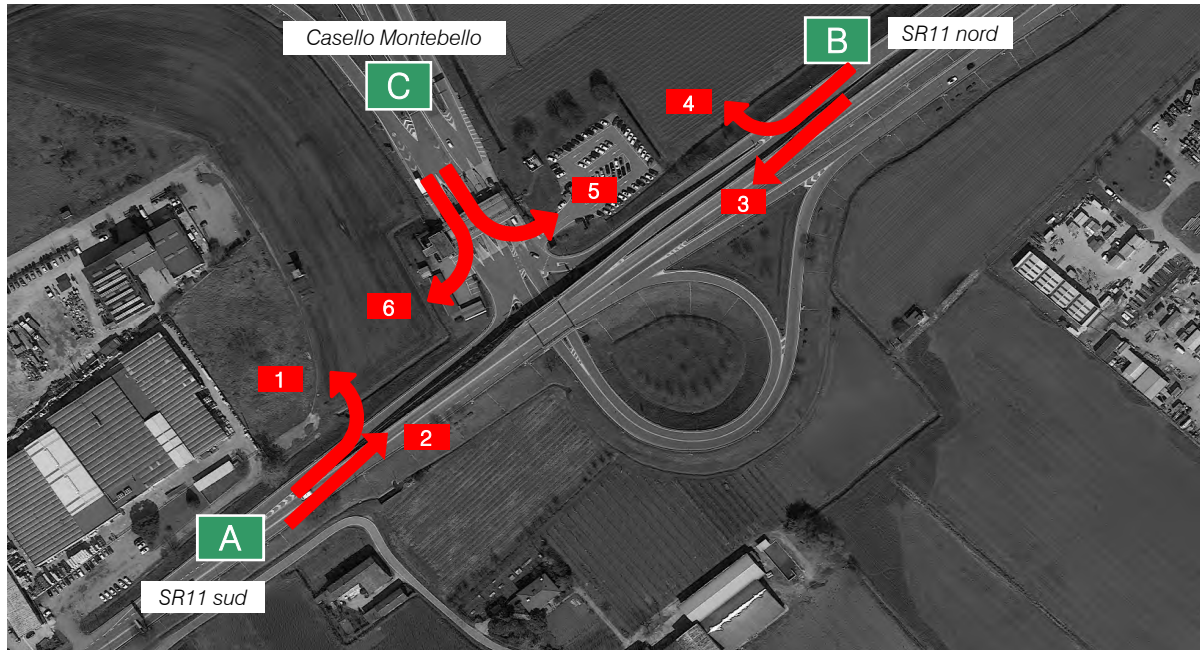

	17.00-17.15					17.15-17.30					17.30-17.45					17.45-18.00				
	A	M	L	P	Veic eq	A	M	L	P	Veic eq	A	M	L	P	Veic eq	A	M	L	P	Veic eq
MANOVRA 1	80	1	7	4	99	73	2	3	3	85	87	3	7	3	105	80	2	6	2	94
MANOVRA 2	66	0	6	4	83	60	2	2	2	68	71	3	6	2	86	66	2	4	1	75
MANOVRA 3	90	1	1	1	94	130	3	3	0	136	114	6	1	1	121	94	3	1	1	99
MANOVRA 4	65	2	8	8	94	82	2	9	8	113	55	0	6	7	78	52	2	9	6	79
MANOVRA 5	62	2	9	10	97	58	1	13	9	96	55	2	11	10	93	60	2	9	9	93
MANOVRA 6	58	1	9	5	82	54	3	8	4	76	50	1	7	4	69	56	2	8	3	75

Intersezione 4: SR11 sud, SR11 nord, Casello autostradale Montebello

data: Venerdì 09.11.2018

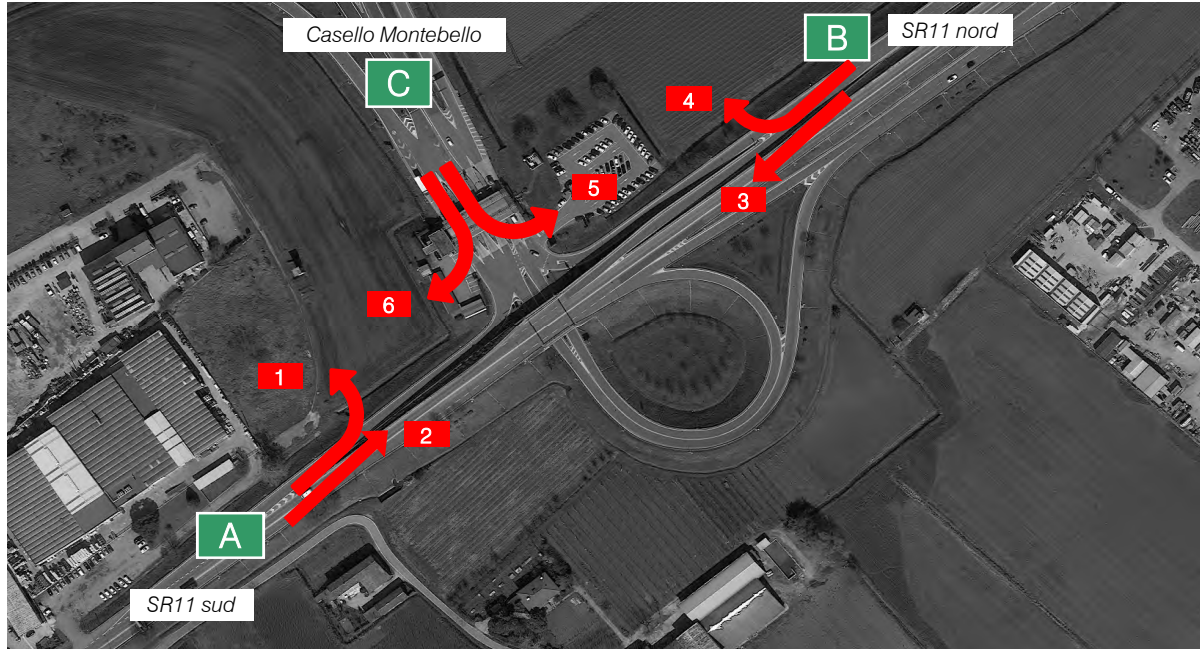

intervallo orario: 17.00 - 18.00

	A	M	L	P	Veic. eq.
MANOVRA 1	320	8	23	12	383
MANOVRA 2	263	7	18	9	312
MANOVRA 3	428	13	6	3	450
MANOVRA 4	254	6	32	29	363
MANOVRA 5	235	7	42	38	378
MANOVRA 6	218	7	32	16	302
TOTALE	1718	48	153	107	2188

Intersezione 4: SR11 sud, SR11 nord, Casello autostradale Montebello

O/D	ZONE
A	SR11 sud
B	SR11 nord
C	Casello autostradale Montebello

COEFFICIENTI DI EQUIVALENZA	
Autovetture	1,00
Motocicli	0,50
Veicoli commerciali leggeri	1,50
Mezzi pesanti e Bus	2,00

INTERVALLO ORARIO 17.00 - 18.00 - MATRICI PER CLASSE VEICOLARE

LEGGERI				
O/D	A	B	C	totali
A	0	263	320	583
B	428	0	254	682
C	218	235	0	453
totali	646	498	574	1718

MOTOCICLI				
O/D	A	B	C	totali
A	0	7	8	15
B	13	0	6	19
C	7	7	0	14
totali	20	14	14	48

COMMERCIALI LEGGERI				
O/D	A	B	C	totali
A	0	18	23	41
B	6	0	32	38
C	32	42	0	74
totali	38	60	55	153

PESANTI				
O/D	A	B	C	totali
A	0	9	12	21
B	3	0	29	32
C	16	38	0	54
totali	19	47	41	107

INTERVALLO ORARIO 17.00 - 18.00 - MATRICI VEICOLI TOTALI/EQUIVALENTI

VEICOLI TOTALI				
O/D	A	B	C	totali
A	0	297	363	660
B	450	0	321	771
C	273	322	0	595
totali	723	619	684	2026

VEICOLI EQUIVALENTI				
O/D	A	B	C	totali
A	0	312	383	695
B	450	0	363	813
C	302	378	0	680
totali	752	690	746	2188