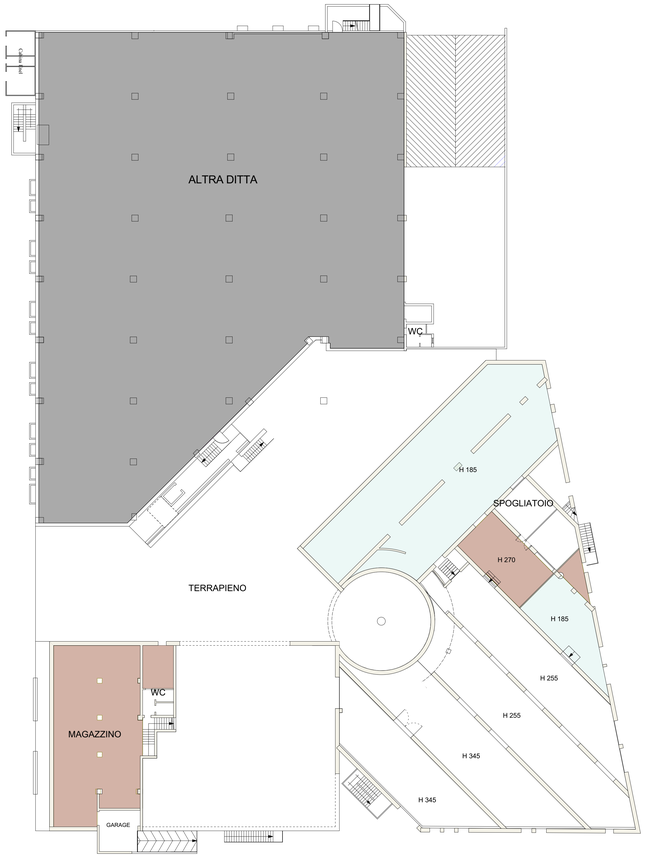

Piano Interrato 1:250

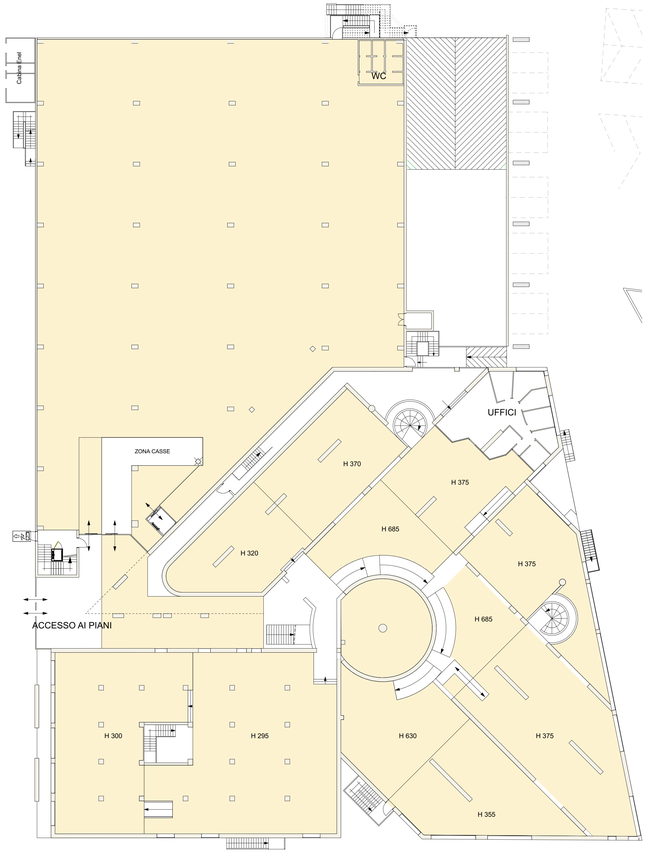

Piano Terra 1:250

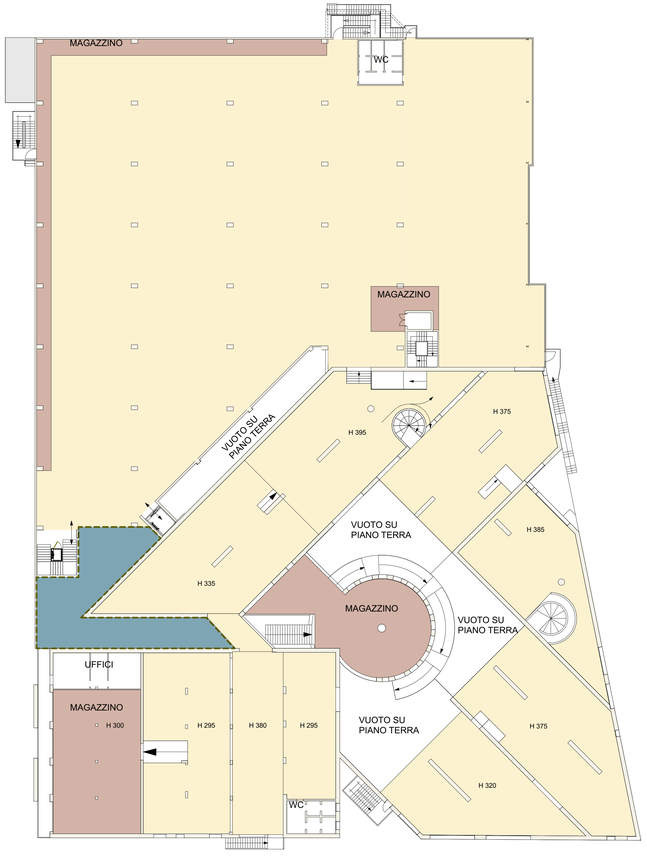

Piano Primo 1:250

Piano	SLP (mq)	SVD (mq)
GRANDE STRUTTURA DI VENDITA		
PIANO INTERRATO	476,6	0
PIANO TERRA	5.072,4	3.949
PIANO PRIMO	6.011	4.551
TOTALE	11.560	8.500
ESERCIZIO DI VICINATO		
PIANO TERRA	39,4	32
TOTALE	39,4	32
GRANDE STRUTTURA DI VENDITA+ ESERCIZIO DI VICINATO= GSV TIPOLOGIA PARCO COMMERCIALE		
PIANO INTERRATO	476,6	0
PIANO TERRA	5.111,8	3.981
PIANO PRIMO	6.011	4.551
TOTALE	11.599,4	8.532

LOCALI NON UTILIZZABILI A CAUSA DELL' ALTEZZA RIDOTTA

MAGAZZINO/RIPOSTIGLIO

GRANDE STRUTTURA DI VENDITA **SVD 3949 mq**

GRANDE STRUTTURA DI VENDITA **SVD 4551 mq**

AREA LUDICA

MAGAZZINO/RIPOSTIGLIO

COMUNE di
Gambellara - Vicenza

Ampliamento GSV con accorpamento MSV e trasformazione in GSV - Parco commerciale

DESCRIZIONE TAVOLA: Piante piano interrato, terra e primo
Stato di progetto

AGGIORNAMENTO NUM.	DATA:	DESCRIZIONE DELLA REVISIONE:
1	26/11/2018	Prima versione

tavola 04

Progettista: Geom. Dario Guido - Via San Pio X°, n. 70 - Noventa Padovana (PD)
tel. 0423-715256 - fax 0423-718154 - email d.guido@studio-conte.com

Progettista esecutivo: .....

Direttore Lavori: Geom. Dario Guido - Via San Pio X°, n. 70 - Noventa Padovana (PD)
tel. 0423-715256 - fax 0423-718154 - email d.guido@studio-conte.com

Committente: BISSOLO CASA S.R.L. - Viale Europa, n. 17c - Monteforte D'Alpone (VR)

Prodotto da	Arch. Filippo Pellegrin	Scala	
Controllato da	Geom. Dario Guido	File	
Approvato da	Geom. Dario Guido	Archivio n°	---

STUDIO CONTE
SERVIZI E SVILUPPO COMMERCIALE
Via Martiri della Libertà nr. 42 - 31023 RESANA (TV)
tel. 0423 715 256 - fax. 0423 718154
www.studio-conte.com - e-mail: info@studio-conte.com

riproduzione anche parziale vietata senza autorizzazione - proprità privata a termine di legge vigente