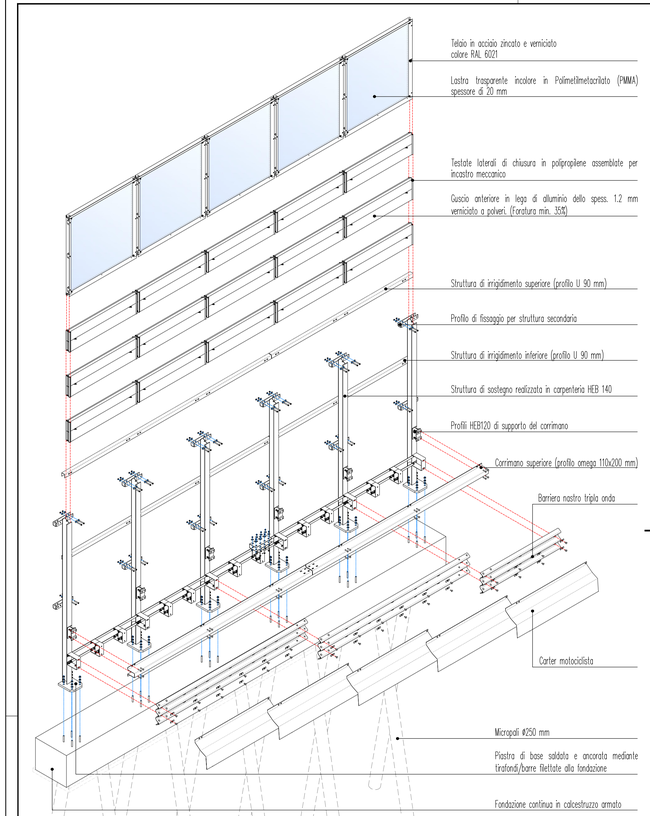

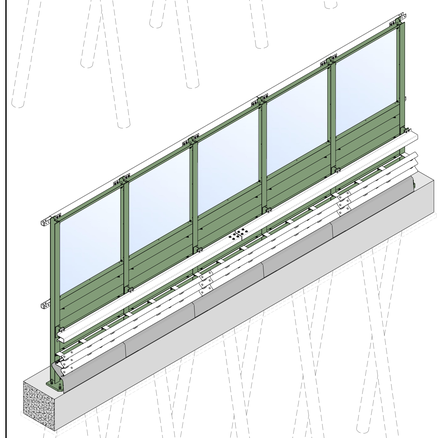

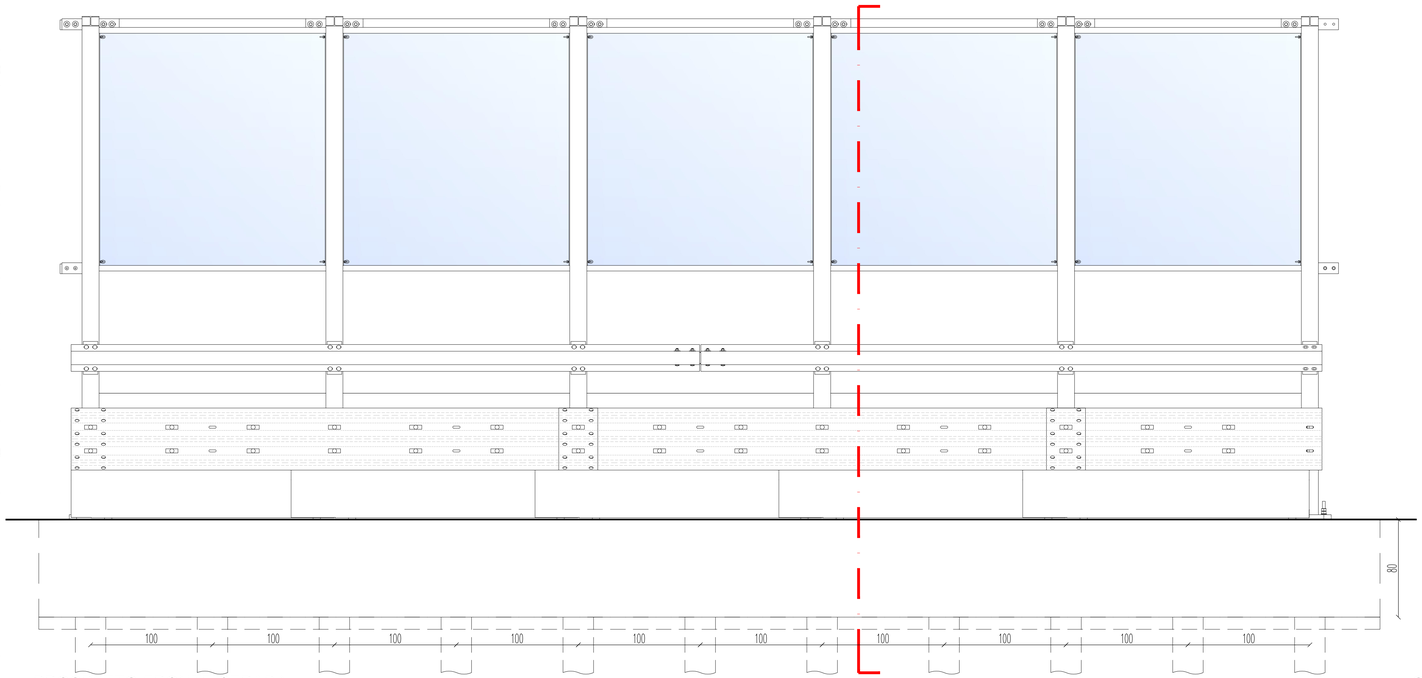

PROSPETTO FRONTE-STRADA

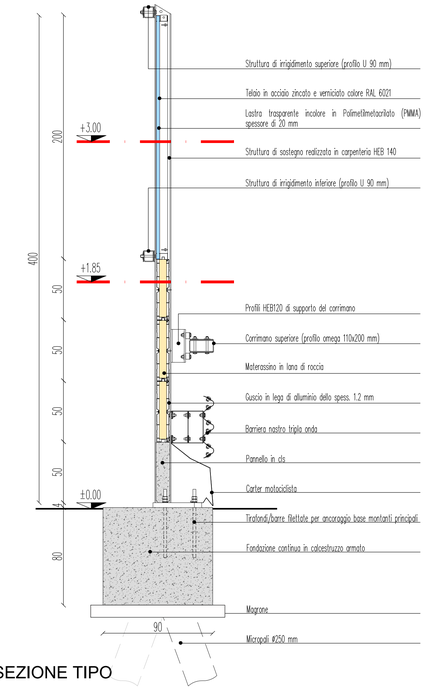

SEZIONE TIPO

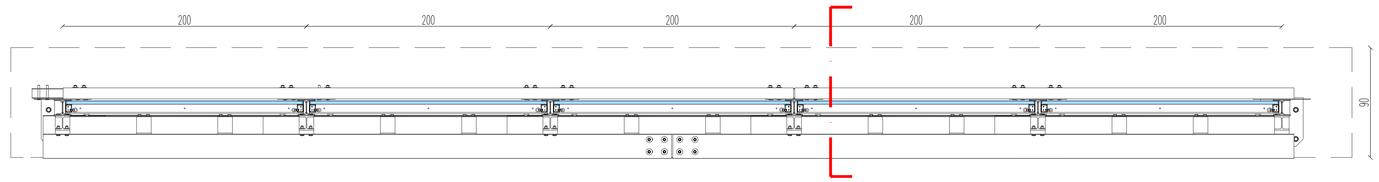

LIVELLO +3.00 ml

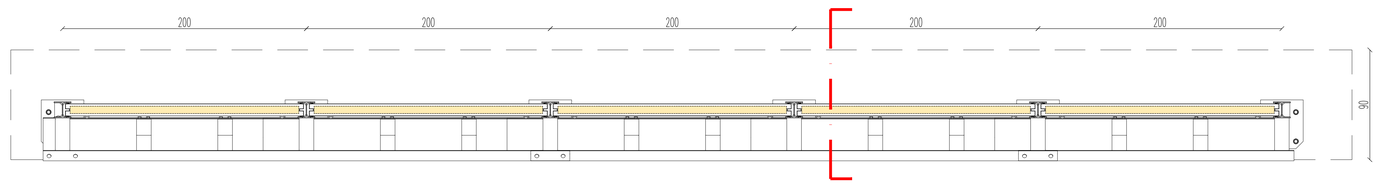

LIVELLO +1.85 ml

A4autostrada
Brescia| Verona| Vicenza| Padova

Autostrada Brescia Verona Vicenza Padova SpA
via Flavio Gioia, 71 37135 Verona
tel. +39 0458272222 Fax +39 0458200051
www.autobspd.it autobspd@autobspd.it direzione@pec.autobspd.it
FUNZIONE COSTRUZIONI AUTOSTRADALI

RINA
ISO 9001 • ISO 14001
OHSAS 18001 • SA 8000
TS 16949 Certified Integrated Systems

RIQUALIFICAZIONE DEI COLLEGAMENTI VIARI TRA IL CASELLO DELL' AUTOSTRADA A31 DI THIENE E LA S.P. NUOVA GASPARONA

PROGETTO DEFINITIVO

DATA	Giugno 2019
CUP	G11B07000038005
WBS	–

COMMITTENTE
AUTOSTRADA BRESCIA-VERONA-VICENZA-PADOVA S.p.A
Funzione Costruzioni Autostradali

CAPO COMMESSA PER LA PROGETTAZIONE
Arch. M. Ponarotto

R.T.I. Mandantaria: CFarm engineering & consulting

Mandanti: nextéco; GEOSERVIZI 2; PROTECO engineering; SP; GEONOV; SEINGIM ENGINEERING & MANAGEMENT; SOGEL

RESPONSABILE INTEGRAZIONE TRA LE VARIE PRESTAZIONI SPECIALISTICHE
Ing. G. De Stavolo

PROGETTISTA
Ing. R. Torsin

ELABORATO
OPERE COMPLEMENTARI
BARRIERA INTEGRATA SICUREZZA E ANTIRUMORE
PIANTA PROSPETTI E SEZIONI

SCALA 1:50

NOME FILE U25-EFPR-ENV-S0_XXZZ00_Z-DE-LA-0001

Project	Originator	Volume	Location	Type	Role	Number	Suitability	Revision
U25	EFPR	ENV	S0_XXZZ00_Z	DE	LA	0001	DOOS1	P01

Rev.	Data	Descrizione	Redazione	Controllo	Approvazione
00	07.06.2019	Prima Emissione	RGD	RT	GD

IL PRESENTE DOCUMENTO NON POTRÀ ESSERE COPIATO, RIPRODOTTO O ALTRIMENTI PUBBLICATO, IN TUTTO O IN PARTE, SENZA IL CONSENSO SCRITTO DELLA AUTOSTRADA BS-VR-VI-PD S.P.A. OGNI UTILIZZO NON AUTORIZZATO SARÀ PERSEGUITO A NORMA DI LEGGE.
THIS DOCUMENT MAY NOT BE COPIED, REPRODUCED OR PUBLISHED, EITHER IN PART OR IN ITS ENTIRETY, WITHOUT THE WRITTEN PERMISSION OF AUTOSTRADA BRESCIA-VERONA-VICENZA-PADOVA S.P.A. UNAUTHORIZED USE WILL BE PROSECUTED BY LAW.