

FASE 1  
SCALA 1:2000

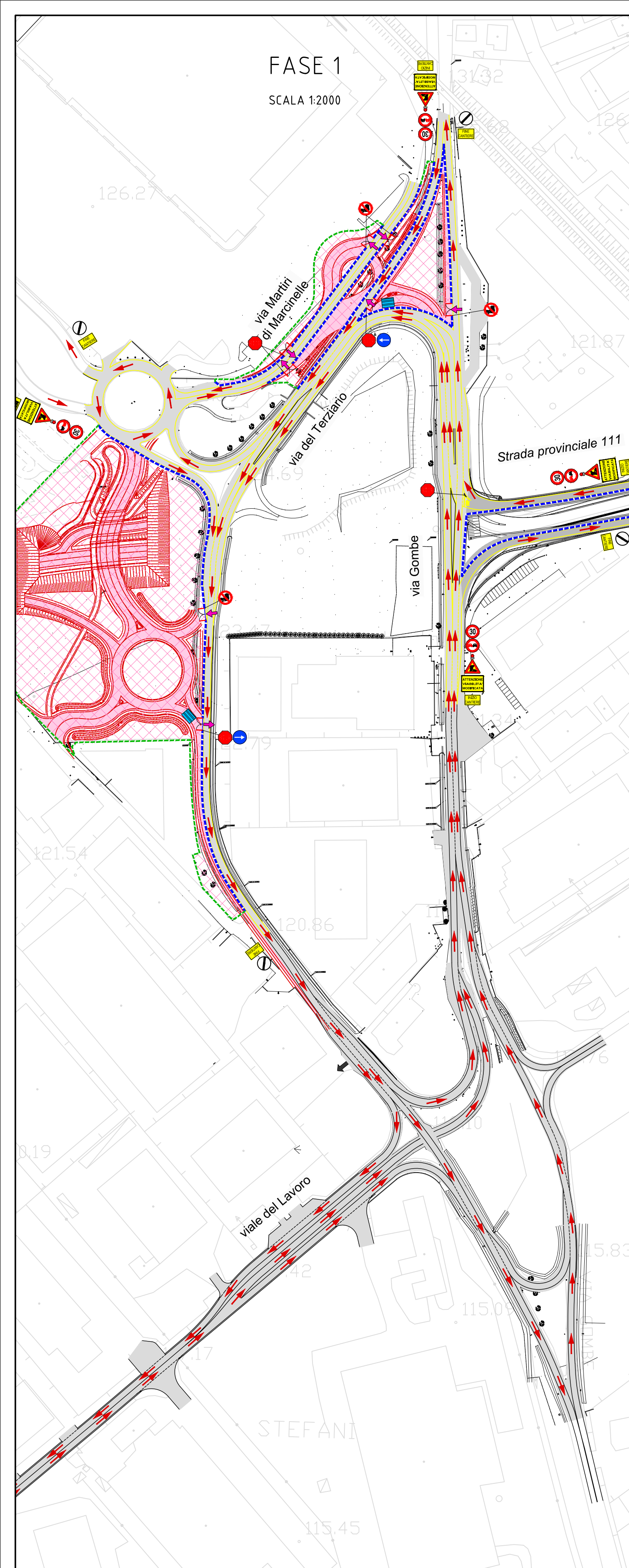

Costruzione di una serie di opere definitive che consentiranno di deviare localmente il traffico che oggi impegna il nodo viario Via Gombe - Via del Terziario, con lo scopo di liberare l'area interna a questi due rami della viabilità ordinaria per realizzare la parte di trincea più profonda dell'asse principale e i relativi manufatti di sovrappasso compresi.

1. Scavo della trincea ad Ovest di Via del Terziario necessaria per la costruzione delle fondazioni, elevazioni e impalcato del viadotto di progetto.
2. Realizzazione della rotonda Sud, e della bretella che collega le due rotonde ed, infine, realizzare i rami di connessione con Via del Terziario.
3. l'adeguamento di: Via Martiri di Marcinelle con la costruzione del "ricciolo" di innesto su Via del Terziario, dell'intersezione nord tra Via Gombe - Via del Terziario al fine di creare un tratto di pista provvisoria che collega Via Martiri di Marcinelle con Via Gombe direzione centro.
4. Allargamento di Via del Terziario nel tratto Sud Ovest,

FASE 2  
SCALA 1:2000

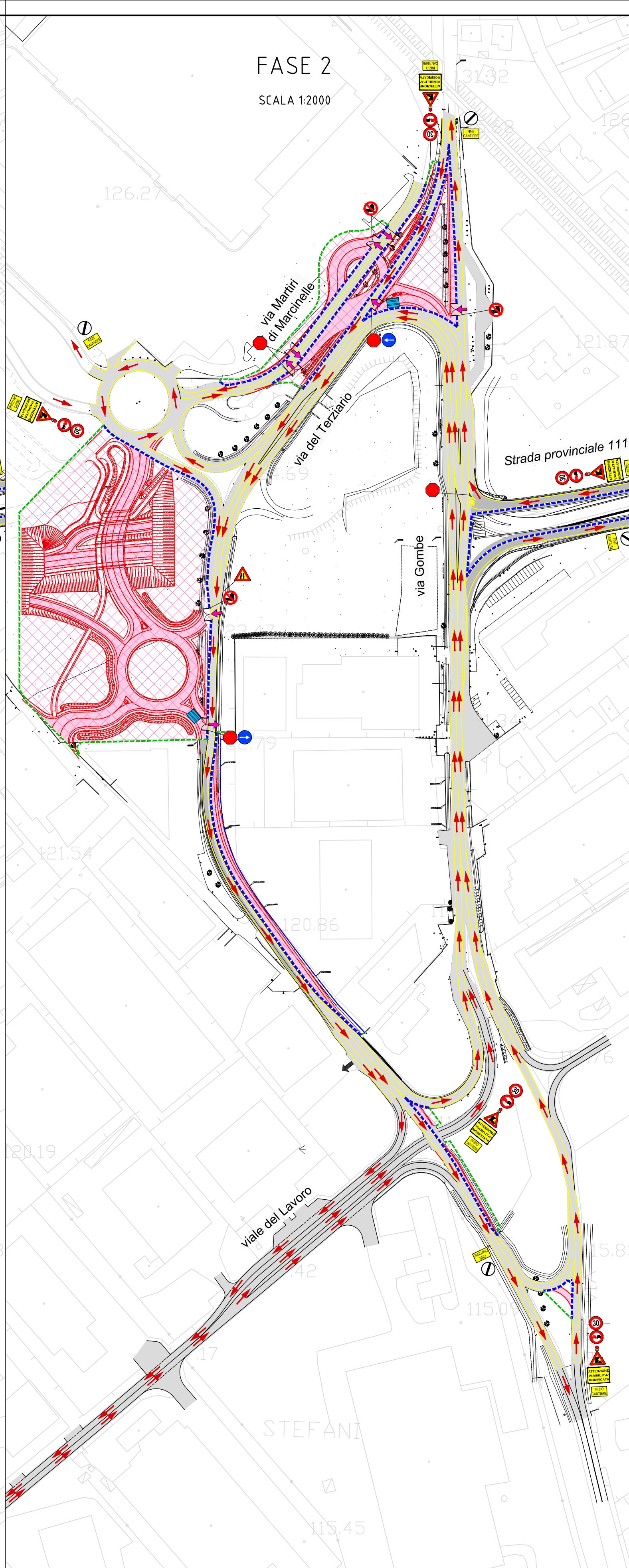

1. Allargamento di Via del Terziario nel tratto Sud Ovest,
2. Sempre via del Terziario adiacente sovrappasso di via del Lavoro, allargamento provvisorio della carreggiata con, rimozione portale seganletica esistente, rimozione barriera stradale esistente e riposizionamento in New Jersey
3. A sud costruzione di un ramo di connessione provvisoria tra via Gombe e via del Terziario

FASE 3  
SCALA 1:4000

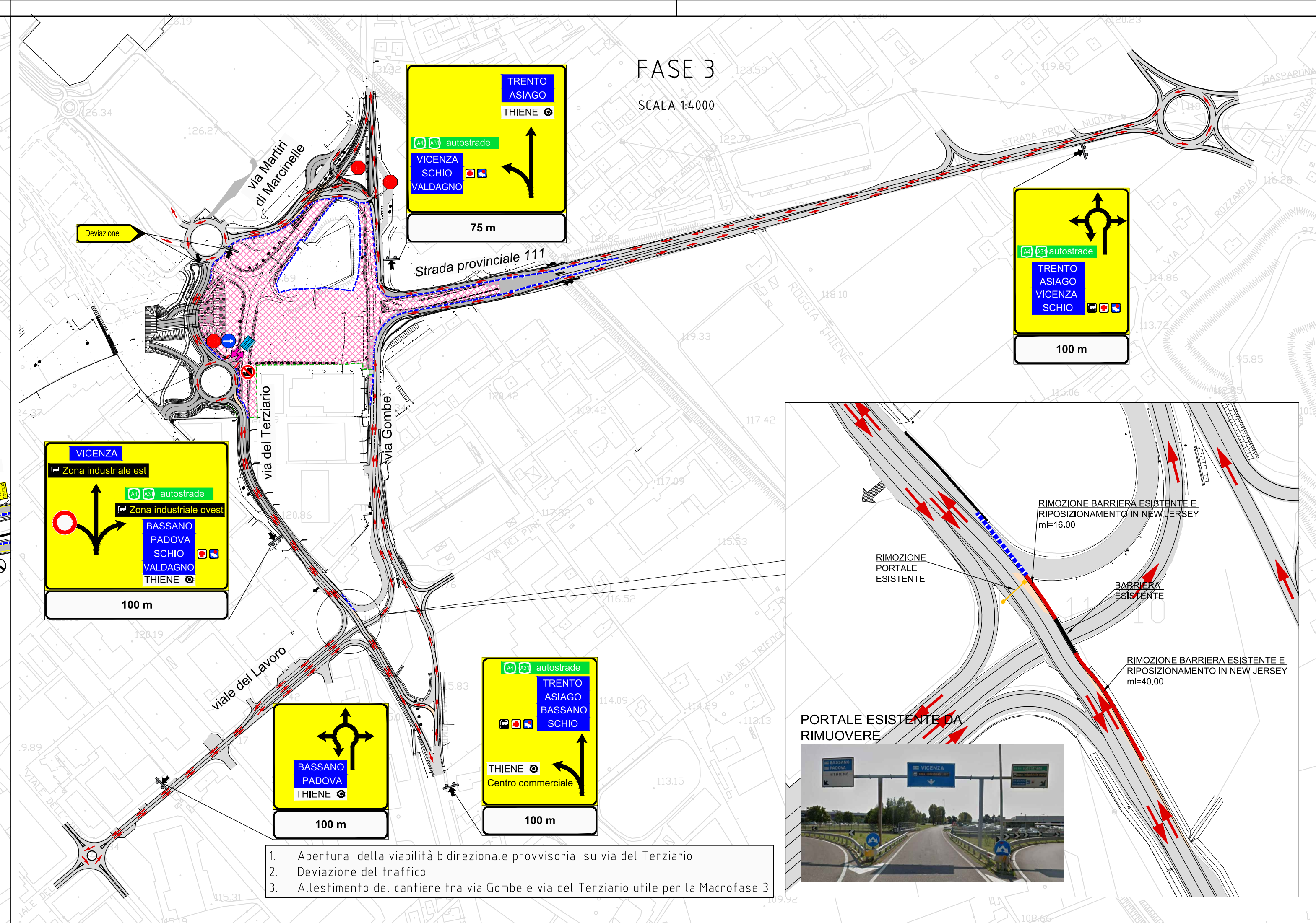

1. Apertura della viabilità bidirezionale provvisoria su via del Terziario
2. Deviazione del traffico
3. Allestimento del cantiere tra via Gombe e via del Terziario utile per la Macrofase 3

KEY PLAN

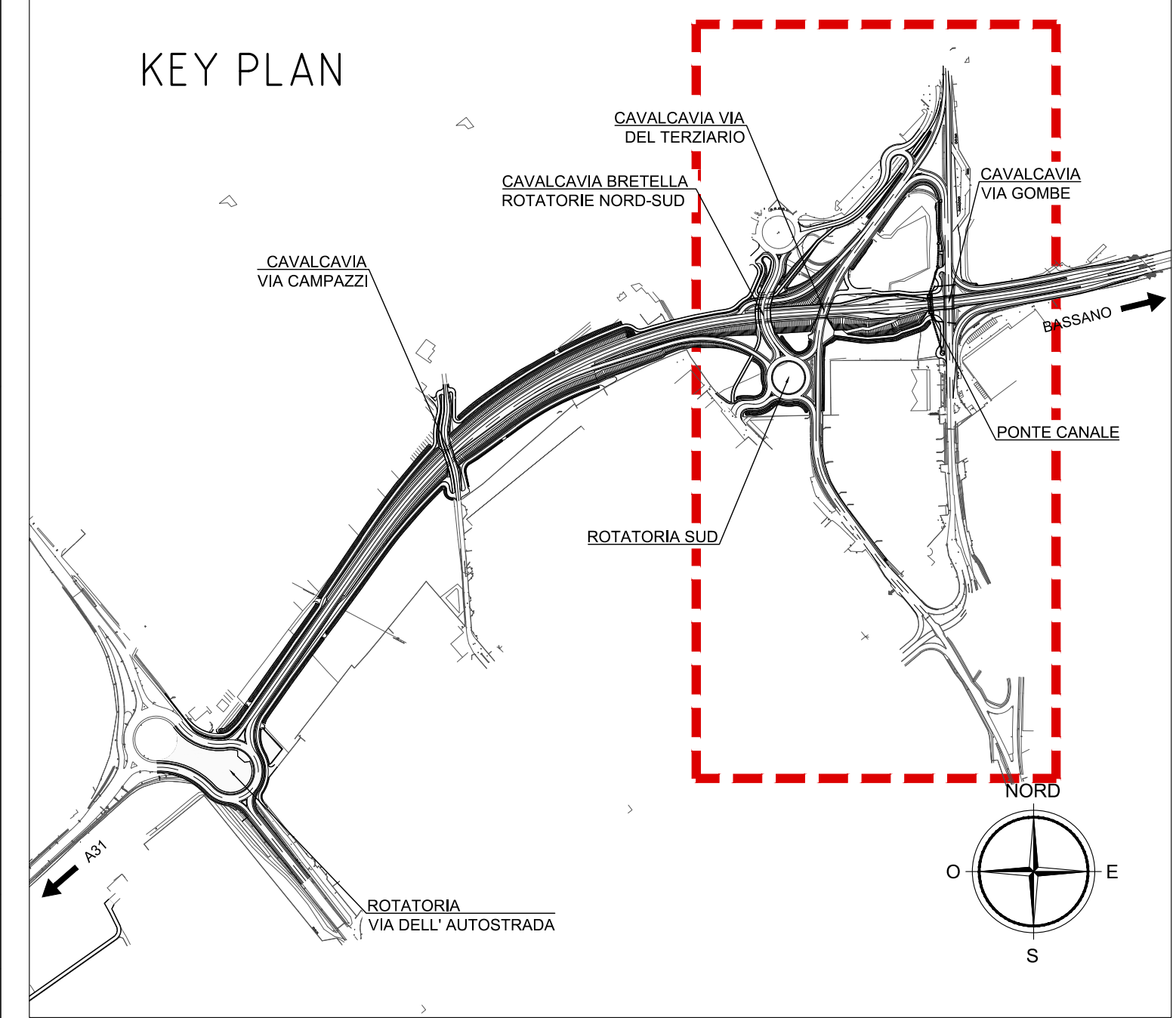

LEGENDA

	VIABILITA' STATO DI FATTO		OPERE IN LAVORAZIONE
	VIABILITA' DI PROGETTO		OPERE ESEGUITE
	OPERE IN COSTRUZIONE / LAVORAZIONE		BARRIERE TIPO NEW JERSEY IN CLS RIMOVIBILI DA CANTIERE
	OPERE PROVVISORIE		RECINZIONE DI CANTIERE
	AREA DI LAVORO		VIABILITA'
	ACCESSO AL CANTIERE		SEGNALETICA STRADALE PROVVISORIA
	LAVAGGIO RUOTE		

**A4autostrada**  
Brescia | Verona | Vicenza | Padova

Autostrada Brescia Verona Vicenza Padova SpA  
via Flavio Gioia, 71 - 37135 Verona  
tel. +39 0458272222 Fax +39 0458200051  
www.autobspd.it autobspd@autobspd.it direzione@pec.autobspd.it  
FUNZIONE COSTRUZIONI AUTOSTRADALI

**RINA**  
INGEGNERIA E GESTIONE  
CERTIFICAZIONE ISO 9001  
BEST CERTIFIED SYSTEM

RIQUALIFICAZIONE DEI COLLEGAMENTI VIARI  
TRA IL CASELLO DELL' AUTOSTRADA A31 DI  
THIENE E LA S.P. NUOVA GASPARONA

PROGETTO DEFINITIVO  
DATA Giugno 2019  
CUP G11B0700038005  
WBS -

COMMITTENTE AUTOSTRADA BRESCIA-VERONA-VICENZA-PADOVA S.p.A  
Funzione Costruzioni Autostradali  
CAPO COMMESSA PER LA PROGETTAZIONE Arch. M. Panarotto

R.T.I. Mandataria: **CFarm** engineering & consulting  
Mandanti: **nexteco** gestore progetto ambiente, **GEOSEVIZI2**, **PROTECO** engineering, **SEINGIM** ENGINEERING & MANAGEMENT, **SOEN**

RESPONSABILE INTEGRAZIONE TRA LE VARIE PRESTAZIONI SPECIALISTICHE Ing. G. De Stavola  
PROGETTISTA Ing. R. Torin

ELABORATO CANTIERIZZAZIONE  
FASI COSTRUTTIVE - MACROFASE 2  
SVINCOLO ROTATORIE NORD-SUD - PLANIMETRIE  
SCALA VARIE  
NOME FILE 125-ET00-TM-SU\_02200\_2-08-04-003

Project	Originator	Volume	Location	Type	Role	Number	Suitability	Revision
U25	EFO0	TTW	SO-XXZZ00-Z	DR	CW	0003	00051	P01

Rev.	Data	Descrizione	Redazione	Controllo	Approvazione
00	07.06.2019	Prima Emissione	JG	RT	GD

L'PRESENTI DOCUMENTO NON POTRA' ESSERE COPIATO, RIPRODOTTO O ALTREMENTE PUBBLICATO IN TUTTO O IN PARTE, SENZA IL CONSENSO SCRITTO DELLA AUTOSTRADA BRESCIA-VERONA-VICENZA-PADOVA S.P.A. OGNI UTILIZZO NON AUTORIZZATO SARAN PERSECUITO A NORMA DELLE LEGGI. THIS DOCUMENT MAY NOT BE COPIED, REPRODUCED OR PUBLISHED, EITHER IN PART OR IN ITS ENTIRETY, WITHOUT THE WRITTEN PERMISSION OF AUTOSTRADA BRESCIA-VERONA-VICENZA-PADOVA S.P.A. UNAUTHORIZED USE WILL BE PROSECUTED BY LAW.