

PART. 1

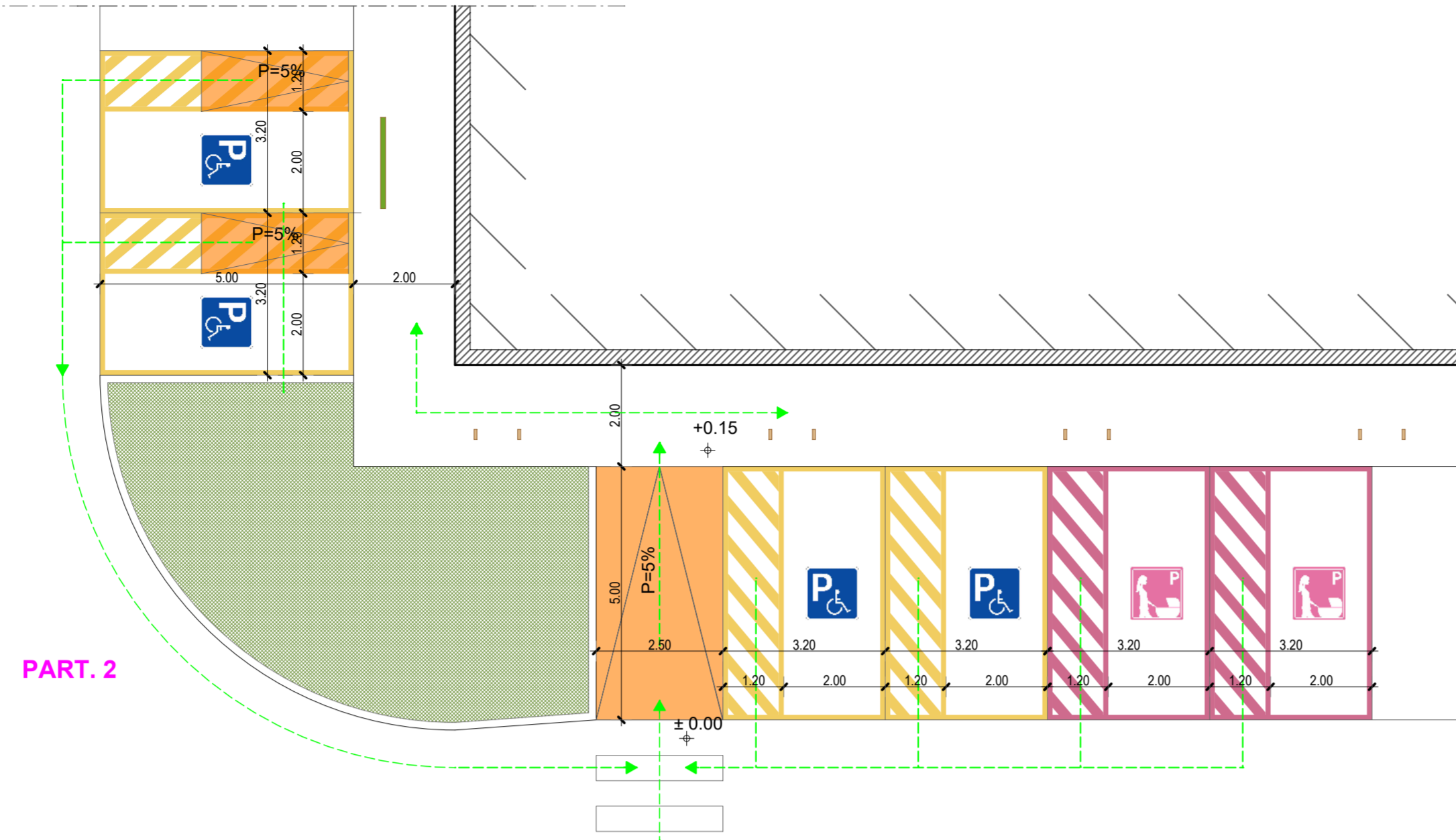

PART. 2

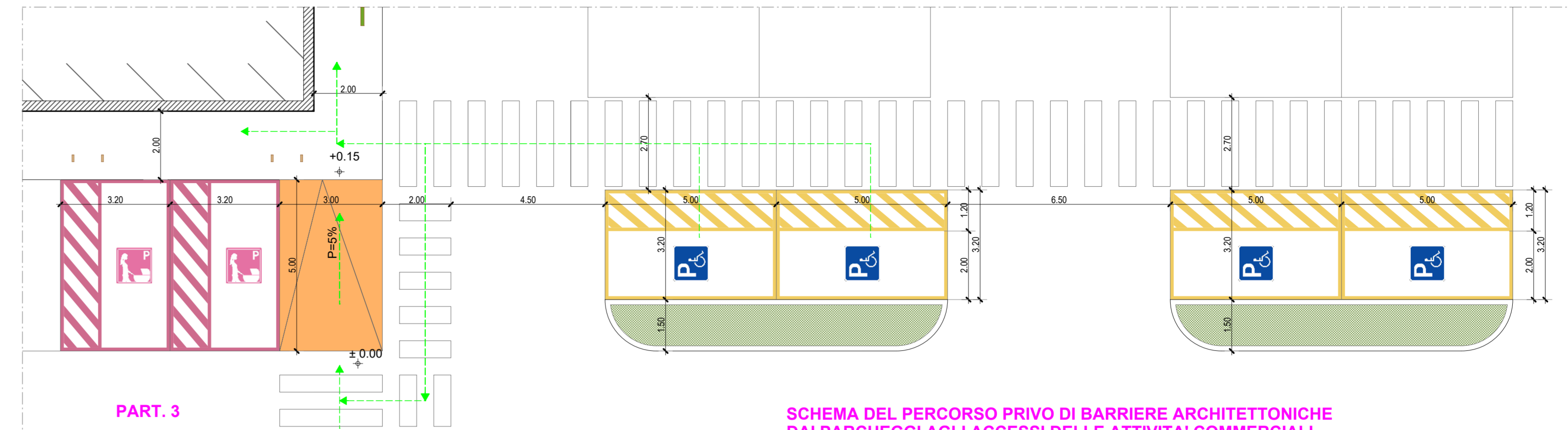

PART. 3

SCHEMA DEL PERCORSO PRIVO DI BARRIERE ARCHITETTONICHE
DAI PARCHEGGI AGLI ACCESSI DELLE ATTIVITA' COMMERCIALI
scala 1:100

DIMOSTRAZIONE ACCESSIBILITA'
AI SERVIZI IGIENICI (D.M. 236/89)
scala 1:50

Percorso privo di barriere ai sensi
del D.M. 236/89

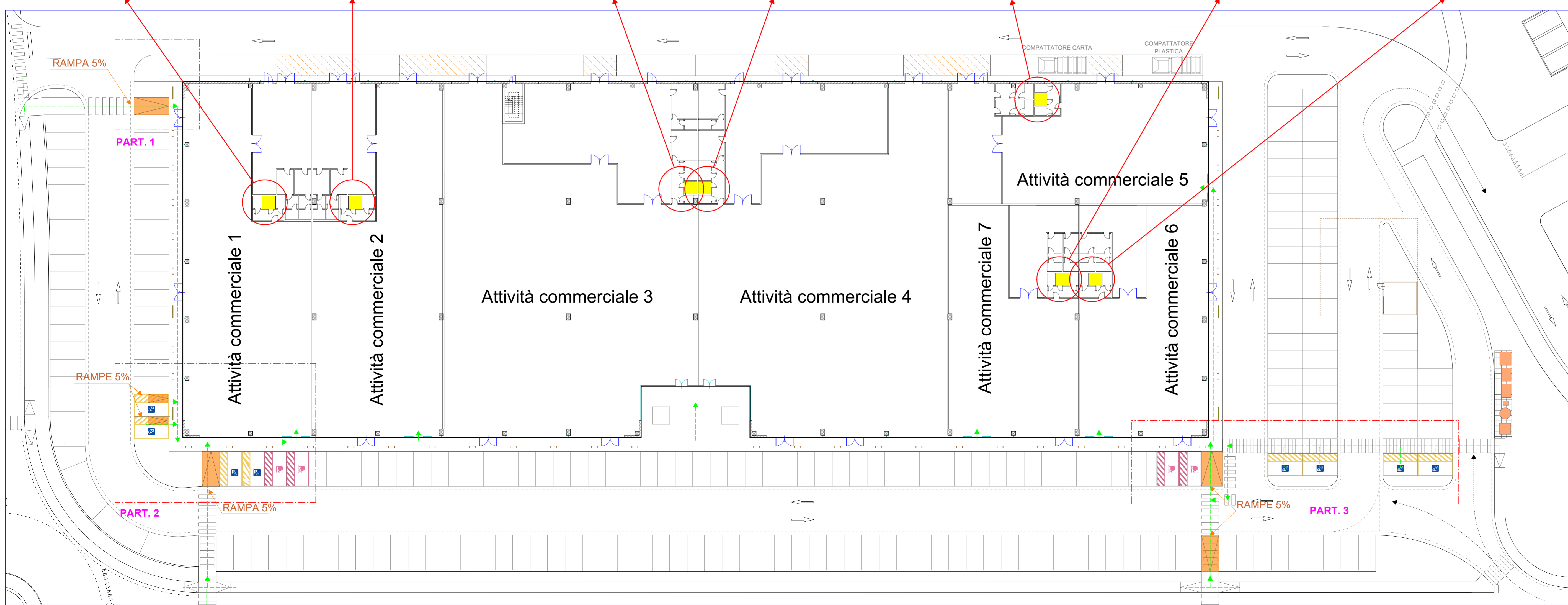
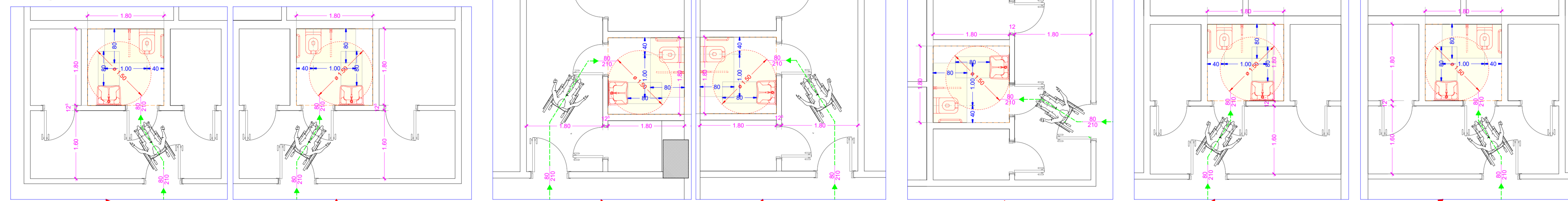

PLANIMETRIA
scala 1:300

REGIONE DEL VENETO PROVINCIA DI VICENZA COMUNE DI VICENZA

ALLEGATO 43

VALUTAZIONE IMPATTO AMBIENTALE EDIFICI 3A-3B PARCO COMMERCIALE "POMARI"

D.Lgs. 3 Aprile 2006 n. 152 e ss.mm.ii.
Legge Regionale del Veneto 18 Febbraio 2016 n. 4

ELABORATI PROGETTUALI
FABBRICATO 3B

INTEGRAZIONI AI SENSI DELL' ARTICOLO 37 BIS, COMMA 5,
del D.LGS. n.152/2006 e ss.mm.ii.
PROT. n. 2233 del 17 Gennaio 2020

OGGETTO:	TAV. N.	9
DIMOSTRAZIONE CONFORMITA' DEI PERCORSI AI SENSI DELLA L. 13/89 E DEL D.M. 236/89	SCALA:	1/300
	DATA:	Dicembre 2020
	FILE:	prj.2019_01/pb128
REDATTORE:	REDATTORE:	REDATTORE:
PROPRONTE: AGRIFUTURA S.r.l. Via dell'Economia, n. 84 36100 Vicenza	PROGETTISTA: Arch. Gaetano Ingui Via dell'Economia, n. 90 36100 Vicenza (VI) Tel: 0444 961818	COORDINATORE V.L.A.: Dott. Andrea Treu Ri.Pa Engineering S.r.l. Piazza del Comune, n. 14 36051 Creazzo (VI)