

**SCHEMA DISTRIBUTIVO
AREA FITNESS**

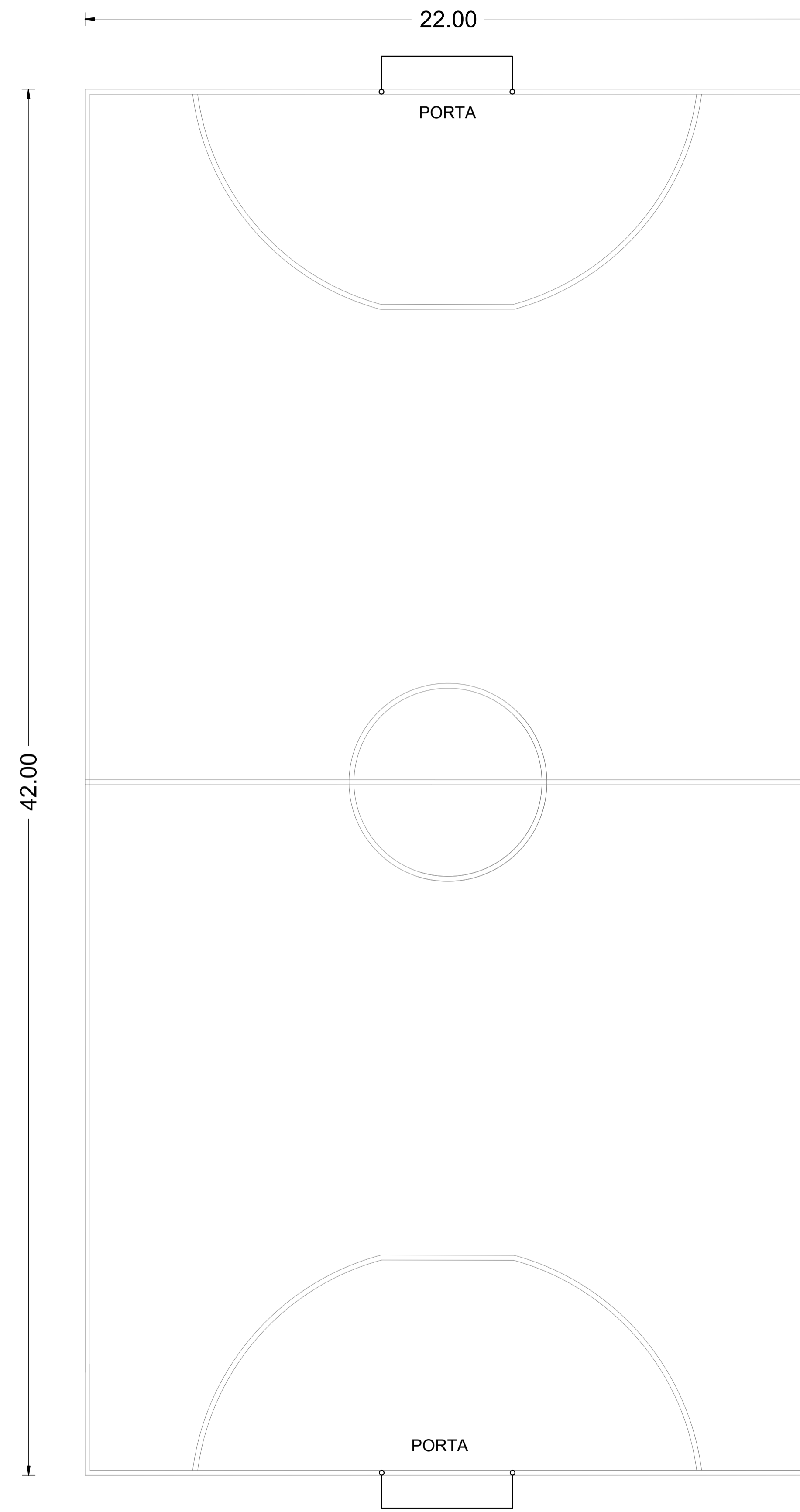

**SCHEMA INDIVIDUAZIONE CAMPO DA CALCETTO
PER IL POSIZIONAMENTO DELLE PORTE**

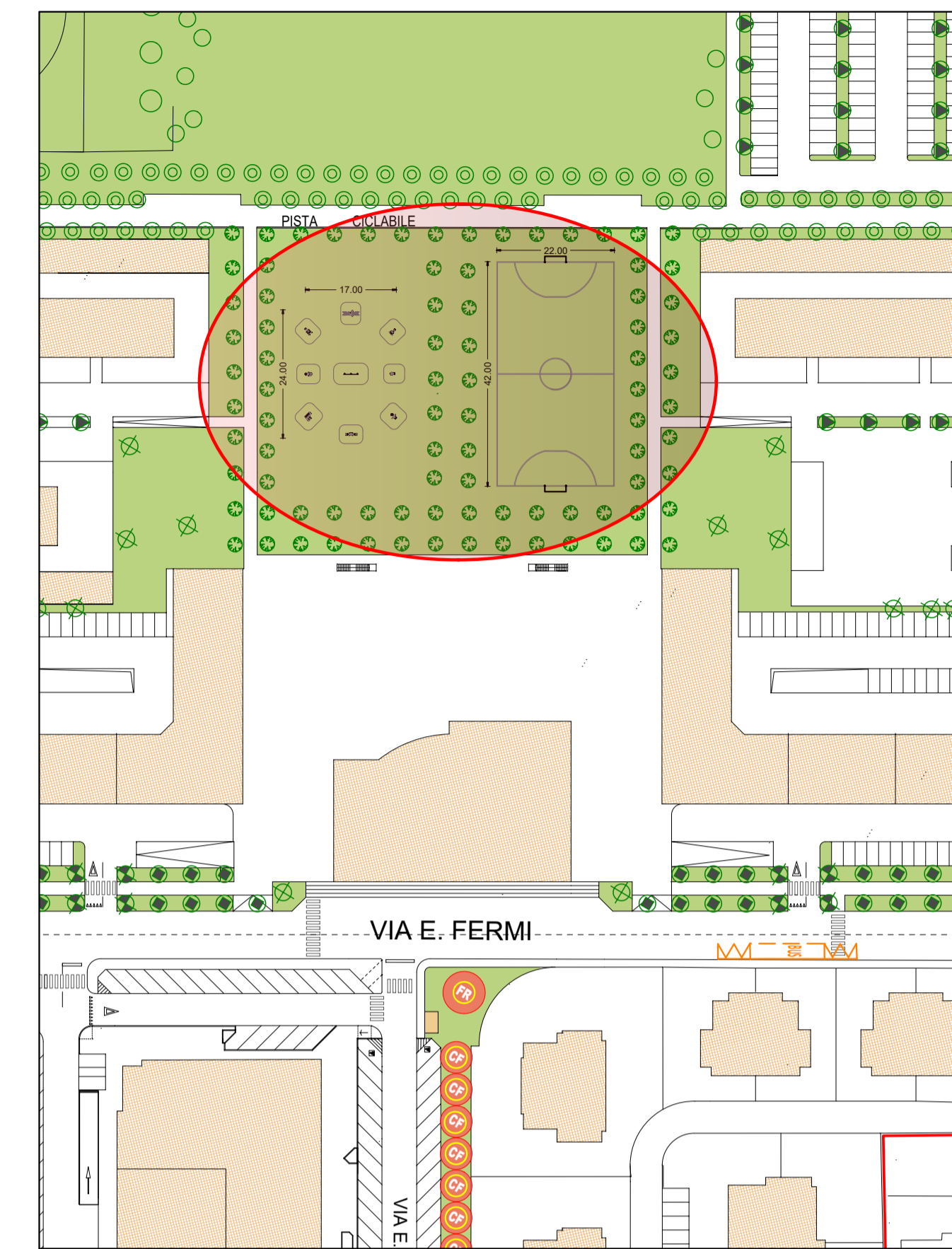

PLANIMETRIA GENERALE

scala1_1000

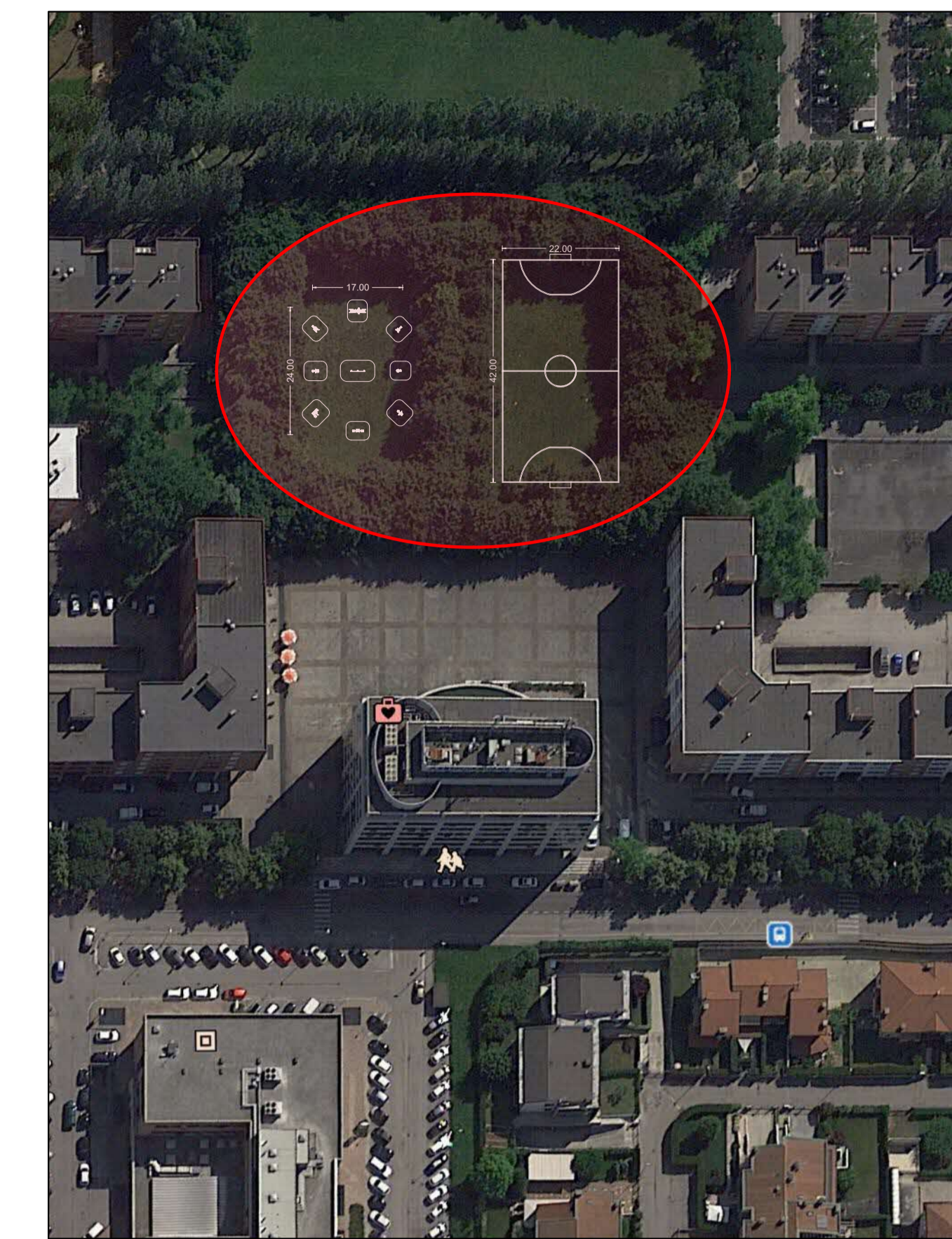

ORTOFOTO

scala1_1000

- legenda
attrezzi da fitness**
- 1 CHEST PRESS
 - 2 ROWER MACHINE
 - 3 LAT MACHINE
 - 4 RIDER MACHINE
 - 5 DISABILI HAND BIKE + THAI CHI SPINNERS
 - 6 LEG PRESS
 - 7 SURFBOARD STATION + TWOSTER STATION
 - 8 SIT UP BENCH - IPEREXTENSION
 - 9 SBARRE TRAZIONI DUE ALTEZZE

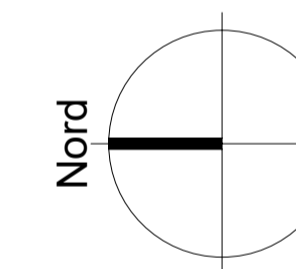

REGIONE DEL VENETO PROVINCIA DI VICENZA COMUNE DI VICENZA

ALLEGATO 20

**VALUTAZIONE IMPATTO AMBIENTALE EDIFICI 3A-3B
PARCO COMMERCIALE "POMARI"**

D.Lgs. 3 Aprile 2006 n. 152 e ss.mm.ii.
Legge Regionale del Veneto 18 Febbraio 2016 n. 4

ELABORATI PROGETTUALI
P.I.R.U.E.A. POMARI

INTEGRAZIONI AI SENSI DELL' ARTICOLO 37 BIS, COMMA 5,
del D.LGS. n.152/2006 e ss.mm.ii.
PROT. n. 2233 del 17 Gennaio 2020

OSGGETTO:	TAV. N.	07
DISLOCAZIONE AREA FITNESS E CAMPO DA CALCETTO	SCALA	1:100 1:1000
	DATA	Dicembre 2020
	FILE	V_20-POMARI/PB51

REDATTORE:	REDATTORE:	REDATTORE:
PROPRONTE: AGRIFUTURA S.r.l. Via dell'Economia, n. 84 36100 Vicenza	PROGETTISTA: Arch. Gaetano Ingui Via dell'Economia, n. 90 36100 Vicenza Tel: 0444 961818	COORDINATORE V.I.A.: Dott. Andrea Treu Ri.Pa Engineering S.r.l. Piazza del Comune, n. 14 36051 Creazzo (VI)