



COMUNE DI ARZIGNANO
PROVINCIA DI VICENZA
REGIONE VENETO



IMPIANTO DI RECUPERO RIFIUTI NON PERICOLOSI

-PROGETTO DEFINITIVO-

SITO IN LOCALITÀ CANOVE- COMUNE DI ARZIGNANO

TITOLO ELABORATO: INQUADRAMENTO GENERALE	TAVOLA N°: B.1												
COMMITTENTE: AGNO CHIAMPO AMBIENTE s.r.l. via Strada Romana n. 2 - 36075 Montebelluna Maggiore (VI) Tel. 0444/492412 - Fax 0444/696326	SCALA: varie												
PROGETTAZIONE: RPA Engineering s.r.l. Piazza del Comune, 14 36051 CREAZZO (VI) tel. e fax 0444/341239 e-mail: rpaeng@tin.it	DATA: Marzo 2019												
GRUPPO DI LAVORO: Arch. Maurizio LONGHINI Dr. Andrea TREU	<table border="1"> <thead> <tr> <th>Rev.</th> <th>Data</th> <th>Descrizione</th> </tr> </thead> <tbody> <tr><td> </td><td> </td><td> </td></tr> <tr><td> </td><td> </td><td> </td></tr> <tr><td> </td><td> </td><td> </td></tr> </tbody> </table>	Rev.	Data	Descrizione									
Rev.	Data	Descrizione											

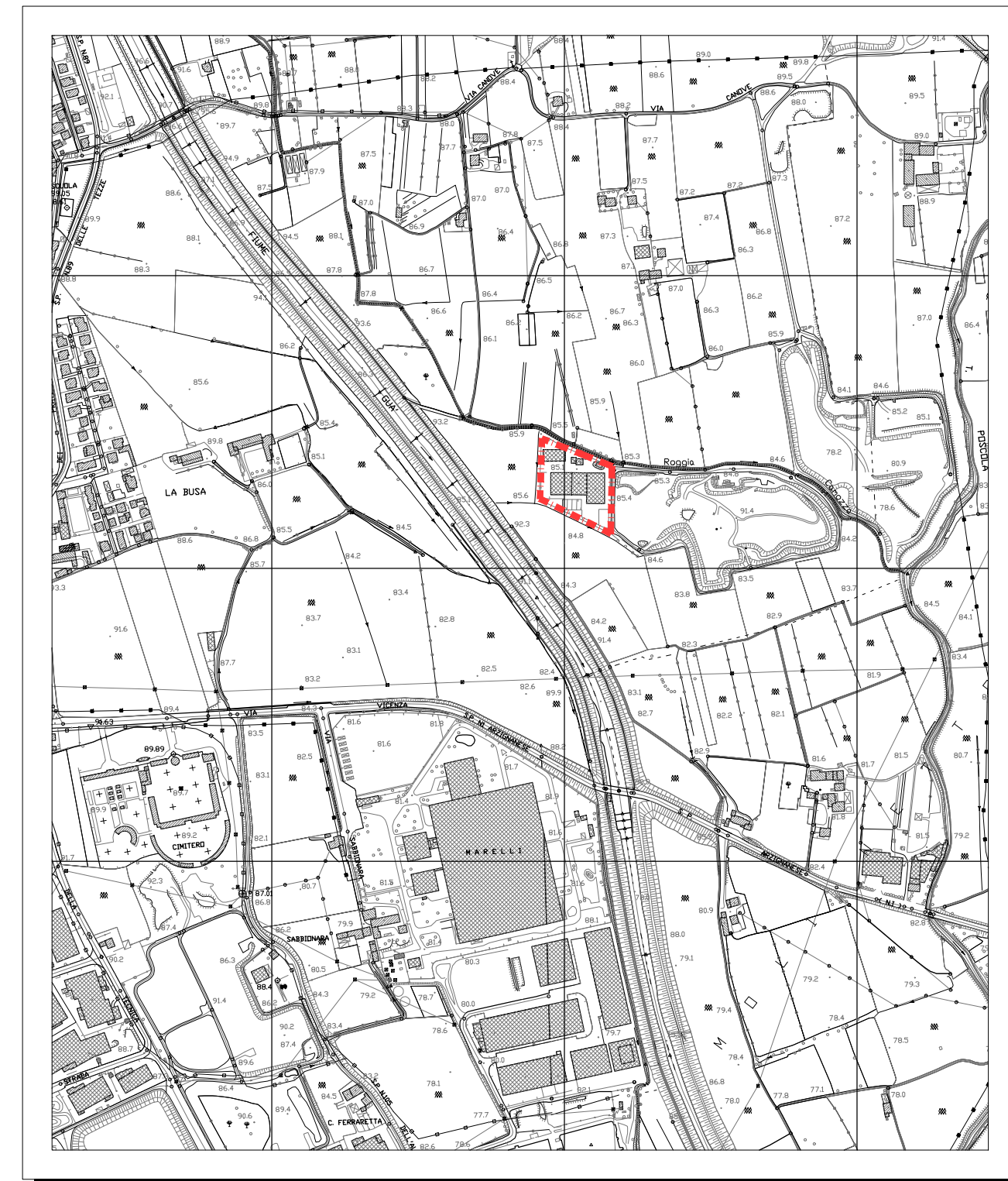

CARTA TECNICA REGIONALE 1:10.000

Area di intervento

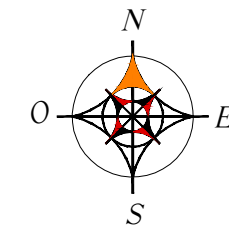

ORTOFOTO 1:5.000

Area di intervento

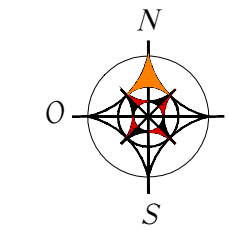

PLANIMETRIA CATASTALE 1:2.000

Arzignano - Foglio 32 - Mappale n° 240

Area di intervento

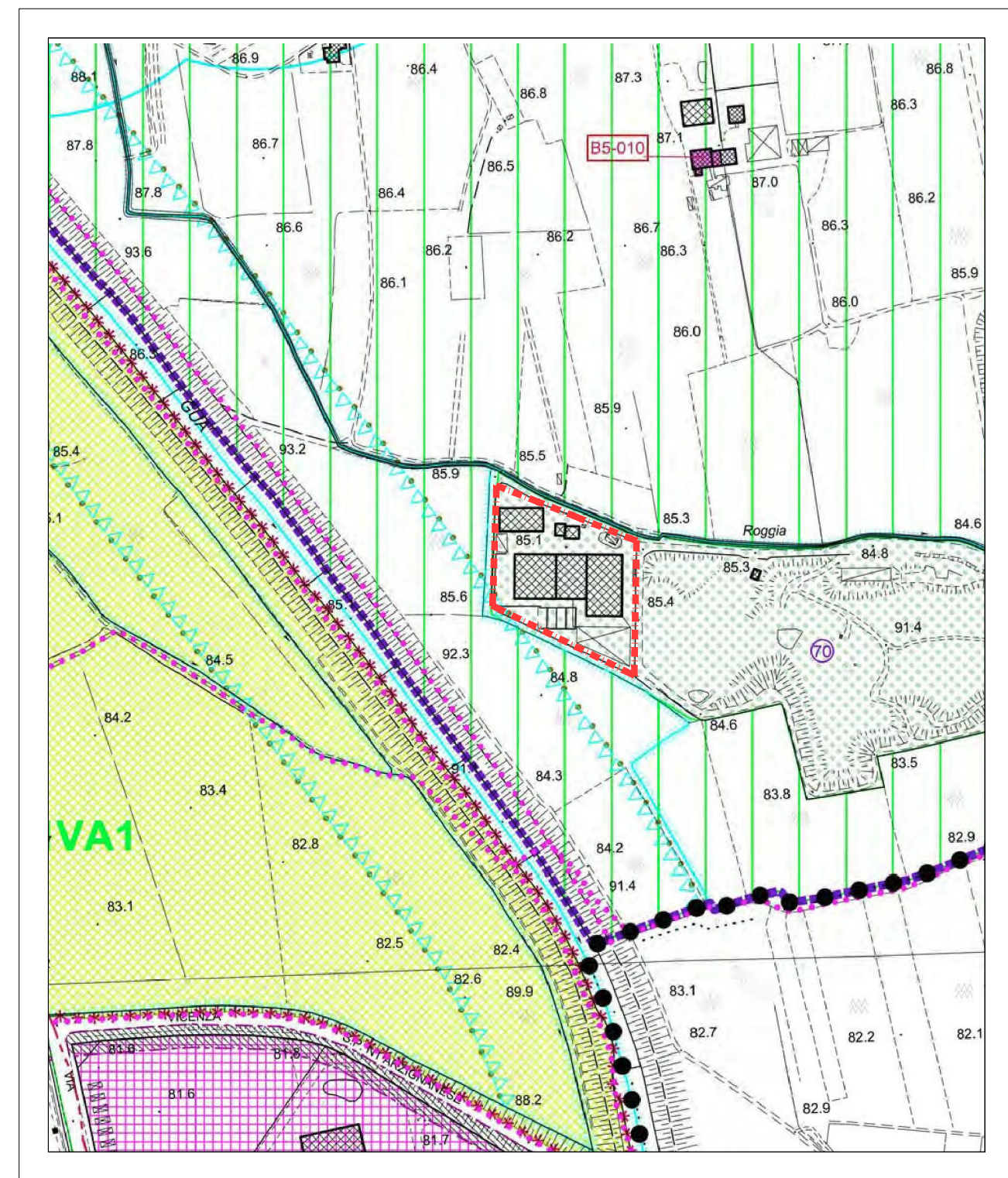
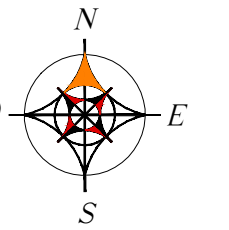

ESTRATTO DEL PIANO DEGLI INTERVENTI 1:5.000

Zone per servizi ed attrezzature: aree attrezzate di interesse comune
 (70) - pubblica discarica

Area di intervento

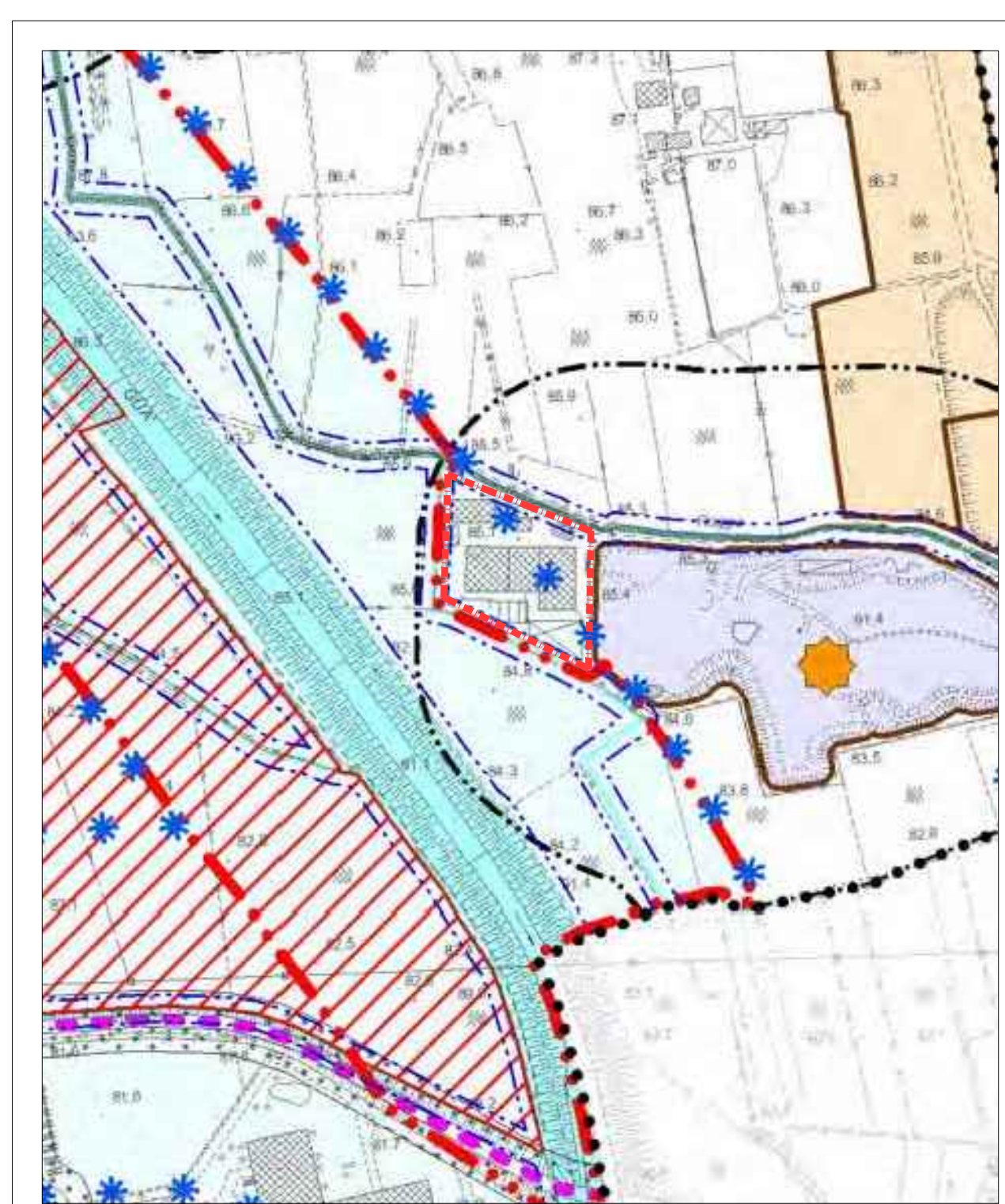
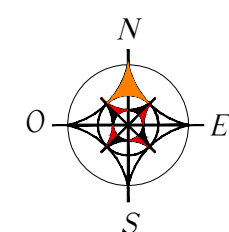

ESTRATTO DEL PAT: CARTA DEI VINCOLI E DELLA PIANIFICAZIONE TERRITORIALE 1:5.000

* Vincolo paesaggistico (D. Lgs 42/2004)
 * * * * * Corsi d'acqua

Area di intervento

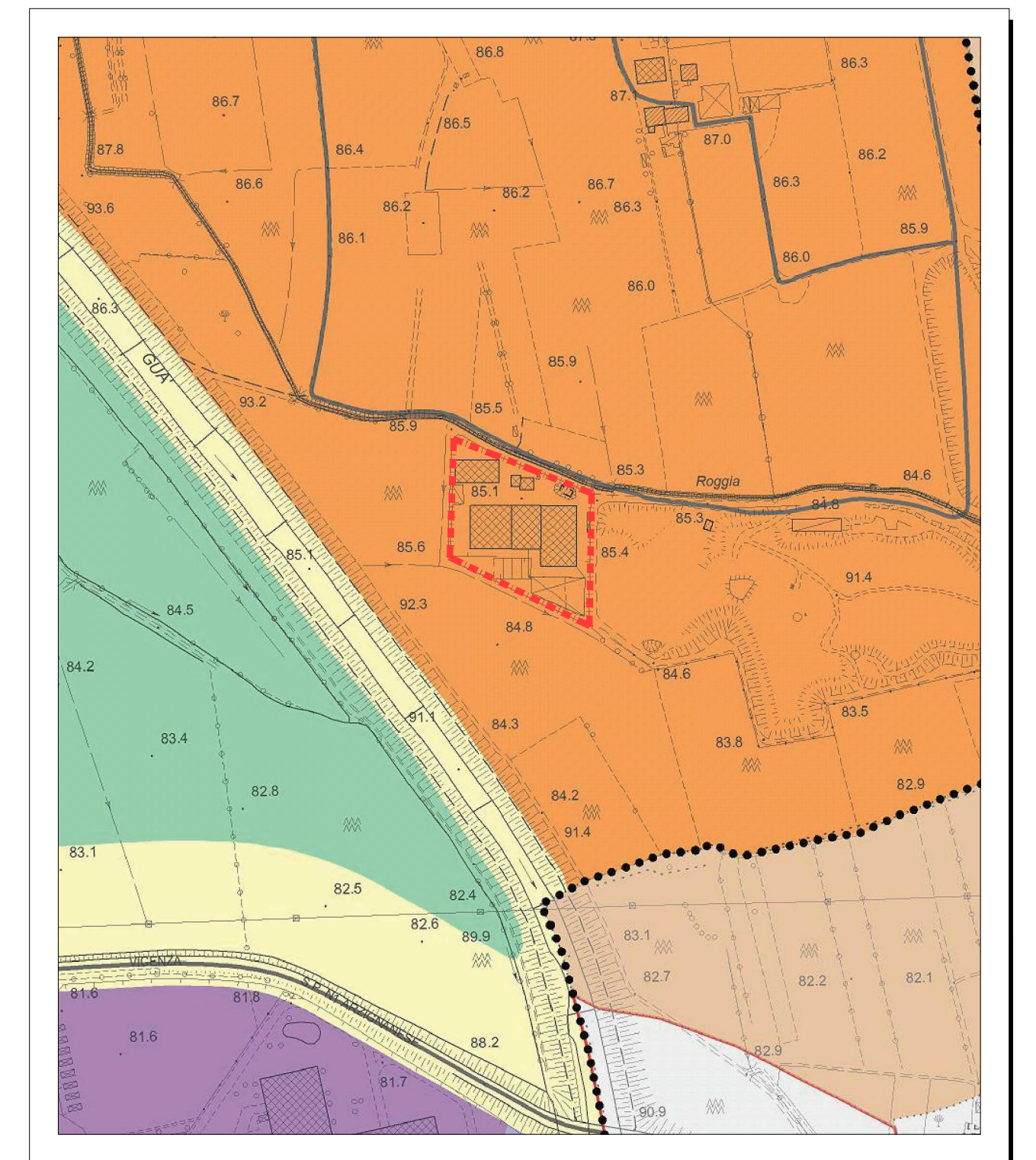
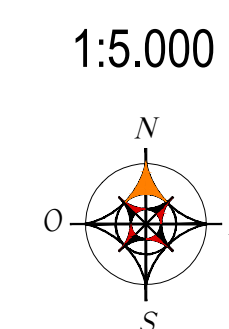

PIANO COMUNALE DI CLASSIFICAZIONE ACUSTICA 1:5.000

Classe III - Aree tipo misto

Area di intervento

