COMUNE DI CARRE'	PROVINCIA DI VICENZA

Variante ai sensi dell' Art. 4 LR 55/2012 per lavori di completamento A.U. n. 2007/E2/1173

FUTURO

PLANIMETRIA GENERALE STATO FUTURO
Scala 1:100

Luglio 2018	TAVOLA N° 1

Progettazione Urbanistica	Progettista e CO.LL.	Il committente delle opere
(Ing Pagnoni Luca)	(Geometra Canale Angelo)	(Nuova Europ Metalli di Menegatti Bruno)

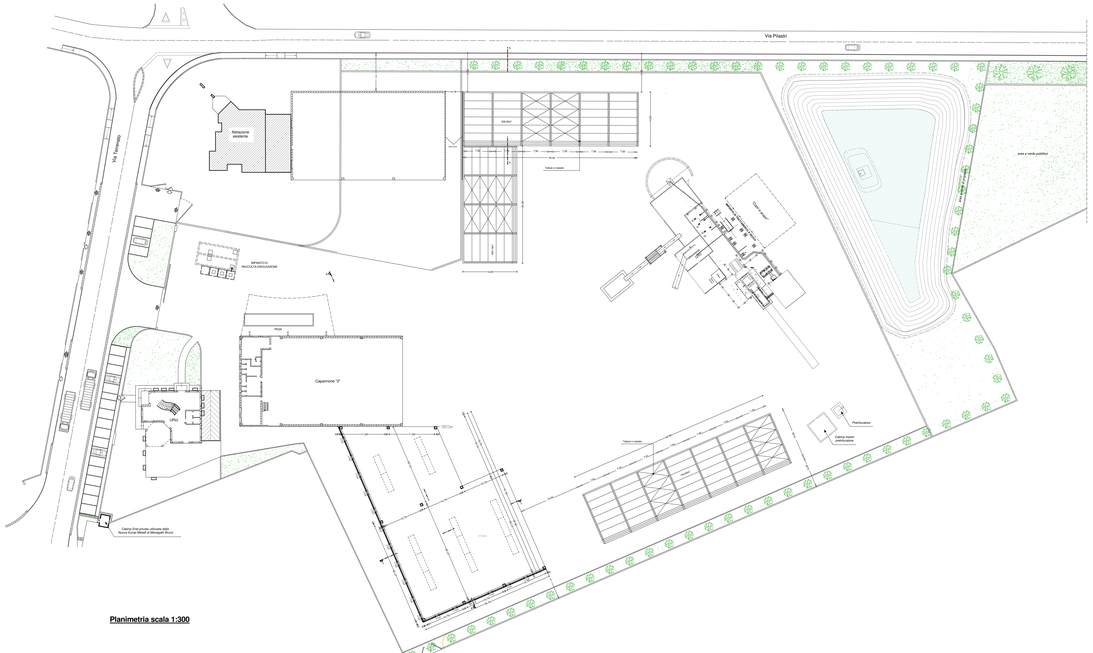

Planimetria scala 1:300