

ESTRATTO CATASTALE

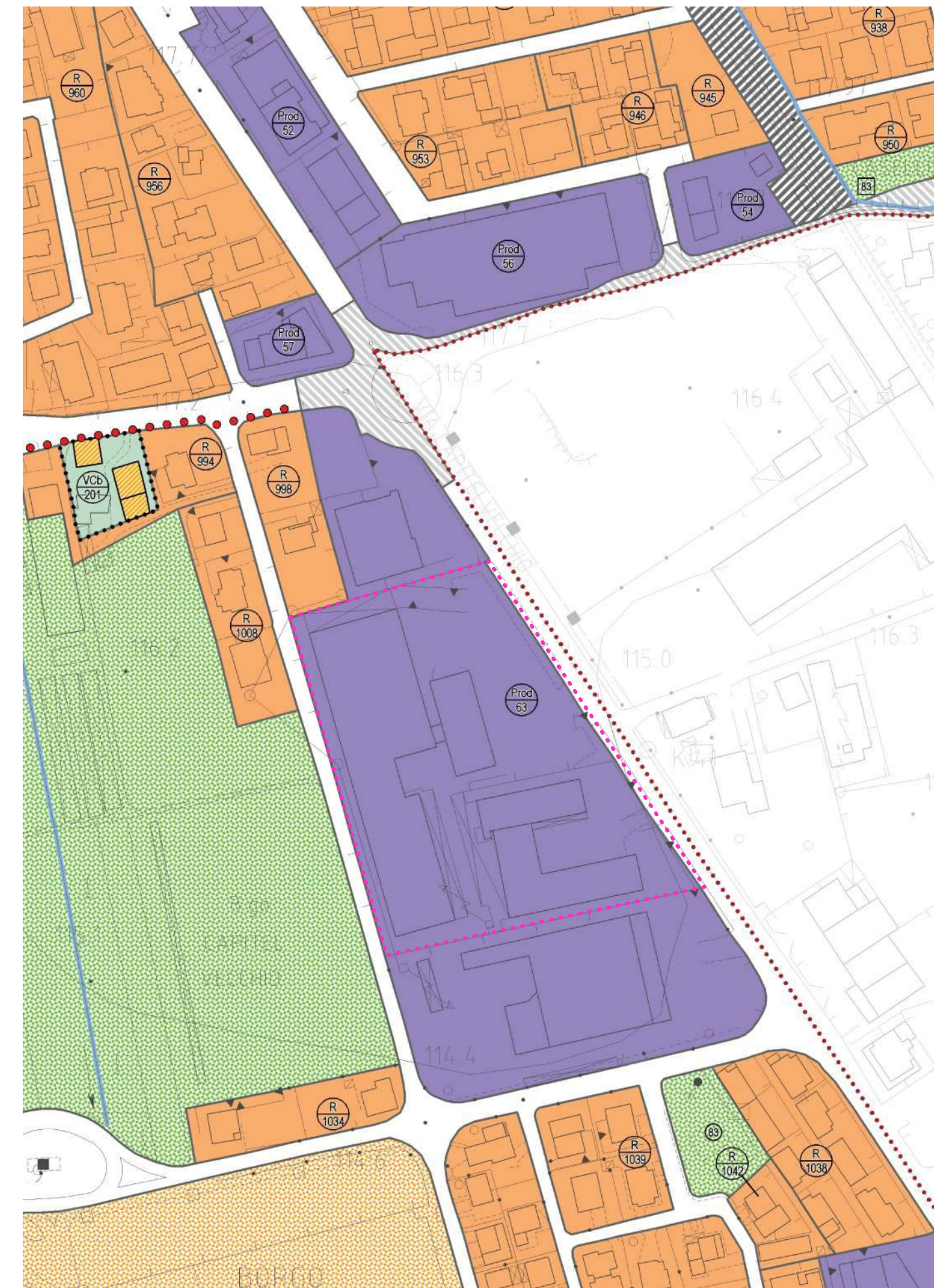

ESTRATTO PI



ESTRATTO C.T.R.N.



ESTRATTO ORTOFOTO

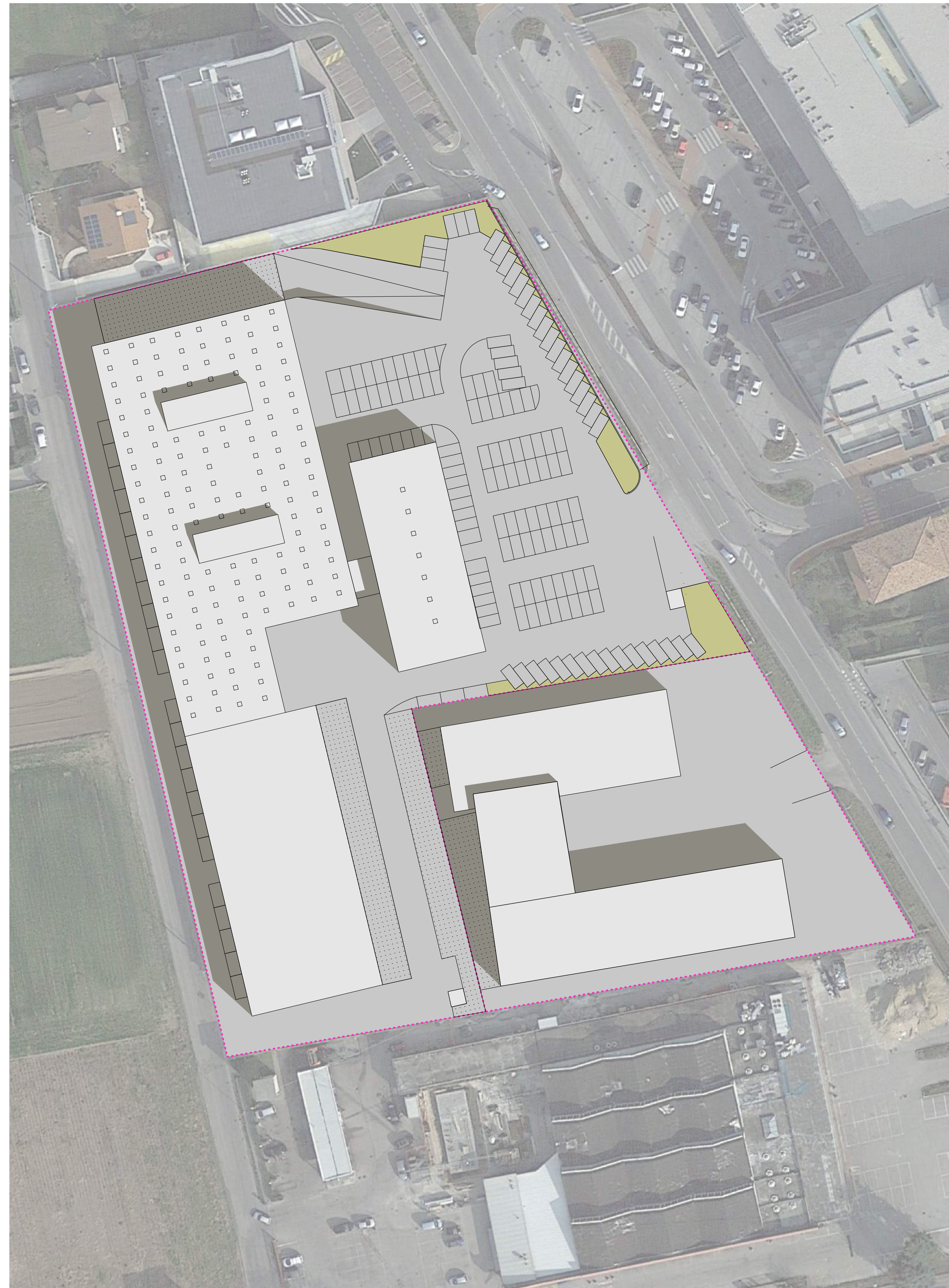

STATO DI FATTO - PLANVOLUMETRICO - SCALA 1:500



arch.
Alberto Fracca
**STUDIO
DI
ARCHITETTURA**

Via G.B. Brocchi 24
36061 Bassano del Grappa
tel. / fax. 0424 522296

**COMUNE DI
BASSANO DEL GRAPPA**

**PROPRIETA':
FINPENGO S.P.A.**

**PROGETTO
RIQUALIFICAZIONE
AREA
VIA CAPITELVECCHIO**

PROGETTO:
ARCH. ALBERTO FRACCA
COLLABORATORE:
ARCH. STEFANO MORONI

**PROGETTO DEFINITIVO
STATO DI FATTO
PLANIMETRIE**

SCALA : VARIE
DATA : 15/11/2016
AGGIORN. :
FILE : DBI-STATO DI FATTO