**Studio Tecnico Geometra SERAFINO ZONCATO**  
 Via Volto, 35 Costozza Centro Longare (VI) - Tel. 0444/953516

**PROGETTO DI IMPIANTO RECUPERO RIFIUTI NON PERICOLOSI**  
 in Torri di Quartesolo (VI) Via Longare.

**DATA:** 24 Lug 2018  
**DITTA PROP.:** "F.lli FAVA s.n.c. di A., C. & C." con sede legale in Vicenza (VI) Via Bisortole, n. 3  
**SCALA:** 1:100  
**TITOLO:** PLANIMETRIA GENERALE E LAY OUT DELL'IMPIANTO  
**LAV.:** All. 1 alla S.I.A. Elaborato 1A  
**PROG. E. DD.LL.:** \_\_\_\_\_ **COMMITTENTI:** \_\_\_\_\_

Rif.:	DESTINAZIONE	sup. mq
A1	AREA SPOGLIATOI - SERVIZI - UFFICI E ARCHIVI	100
A2	DEPOSITO E RIMESSAGGIO	150
A3	CAPANNONE	750
B1	PESA	
B2	LAVAGGIO RUOTE	
C1	CUMULO (Tipologia 7.1)	500
C1bis	STOCCAGGIO RIFIUTI (Tipologia 7.2-7.3)	100
C2	CUMULO INERTI LAVORATI (in attesa di test di cessione)	500
C2bis	CUMULO LAVORATO da C1bis	100
C3	impianto mobile frantumazione inerti	
D1	VAGLIO INERTI LAVORATI	
D2	CUMULI MPS 3x	
E1a	CUMULO TERRE CER (in categoria A)	200
E1b	CUMULO TERRE CER (in categoria B)	200
E2	VAGLIO INERTI LAVORATI	
E3	CUMULI MPS 3x	
F	TERRE DDT (no pavimentazione)	400
G	LEGNO	400
Hvs	VERDE SECCO	200
Hvu	VERDE UMIDO	200
I	IMPIANTO MISTO CEMENTATO	225
L	SILOI INERTI DA CAVA	280
M,1	RESIDUI MISTI DA PRIVATI	75
M,2	RESIDUI DELLA PULIZIA STRADALE	75
N	ASFALTO	50
O	AREA DI CONFERIMENTO	50
P	TRITURATORE PRIMARIO	
R	NASTRO BRANDEGGIANTE m 30	
S	GRANULATORE SECONDARIO	
T	CISTERNA GASOLIO l 9.000 - FUORI TERRA	

**LEGENDA DELLE CAMPITURE**

-  terreni confinanti in ditta a terzi
-  mura di perimetrazione dell'impianto h. 3,50
-  alberatura d'alto fusto a mascheramento
-  pavimentazione per esterni
-  spazio destinato a sosta e manovra veicoli
-  cumuli
-  accumuli delimitati da nes jersey
-  percorsi veicolari interni
-  fabbricati esistenti di proprietà di terzi

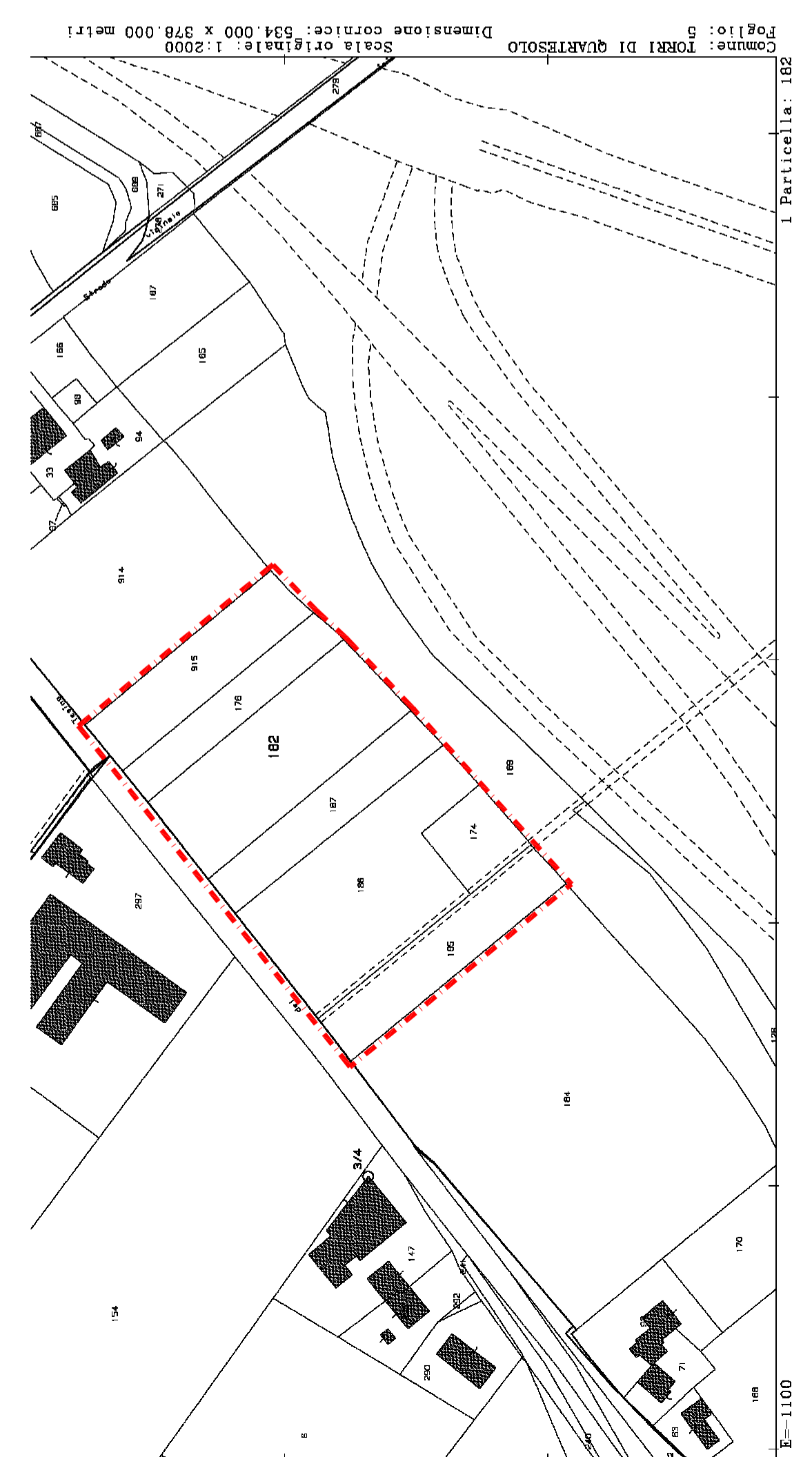
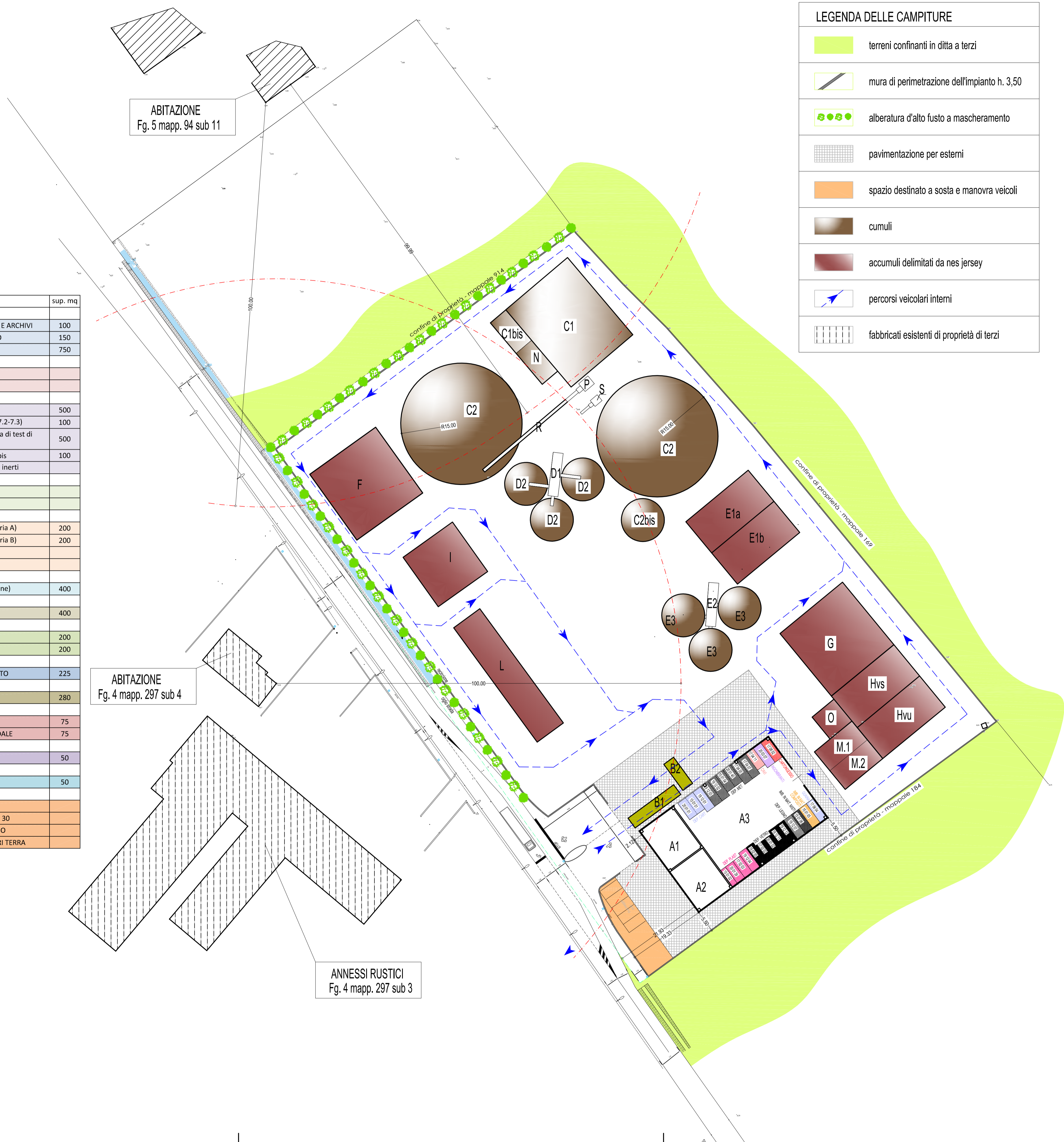

ABITAZIONE  
Fg. 5 mapp. 94 sub 11

ABITAZIONE  
Fg. 4 mapp. 297 sub 4

ANNESI RUSTICI  
Fg. 4 mapp. 297 sub 3