

DATA 20 nov 2018	PROGETTO DI IMPIANTO RECUPERO RIFIUTI NON PERICOLOSI in Torri di Quartesolo Via Longare	
SCALA 1 : 100	F.lli FAVA s.n.c. di A., C. & C. con sede legale in Vicenza (VI) Via Bisortole, n. 3	
TAV. Allegato III 2 progetto	PROG. E DD.LL.	COMMITTENTE

SEZIONE A - A

3° PIANO DEGLI INTERVENTI, TORRI DI QUARTESOLO - N.T.O.

Articolo 13. INDICI EDILIZI [omissis]

2. Altezza del Fabbricato (H)
È la differenza tra la quota media del marciapiede o, in mancanza, della strada pubblica su cui prospetta il fabbricato, e la quota dell'intradosso del solaio di copertura.
Qualora il dislivello tra la quota media del marciapiede o, in mancanza, della strada pubblica su cui prospetta il fabbricato e la quota media del lotto sia superiore ad un metro, la quota zero è riferita alla suddetta quota media del terreno, determinata sul perimetro su cui insiste il fabbricato.

N.B. nel presente progetto è stata assunta quota 0,00 coincidente con il piazzale e il pavimento della tettoia (capannone). Tale quota corrisponde alla quota assoluta di m 30,30 del piazzale ad intervento concluso ovvero, con riferimento all'asse stradale (punto 71 della tavola di rilievo) di Via Longare nella corrispondente sezione, ad una quota di +0,47 m (superiore a quanto previsto dall'art. 59 N.T.O. - min. cm 20)

IN SINTESI:
Q. asse strada punto 71 (m 29.86) + 0,47 m = 30,30 Q assoluta piazzale e tettoia

La quota del p.f. al PT della palazzina uffici è posta a +0,35 dal rif. 0,00 è, quindi, ad una quota assoluta pari a m (30,30 + 0.35) = m 30,65

CONFRONTA TAVOLE DI SISTEMAZIONE FINALE a firma dell'ing. Marco Selmo

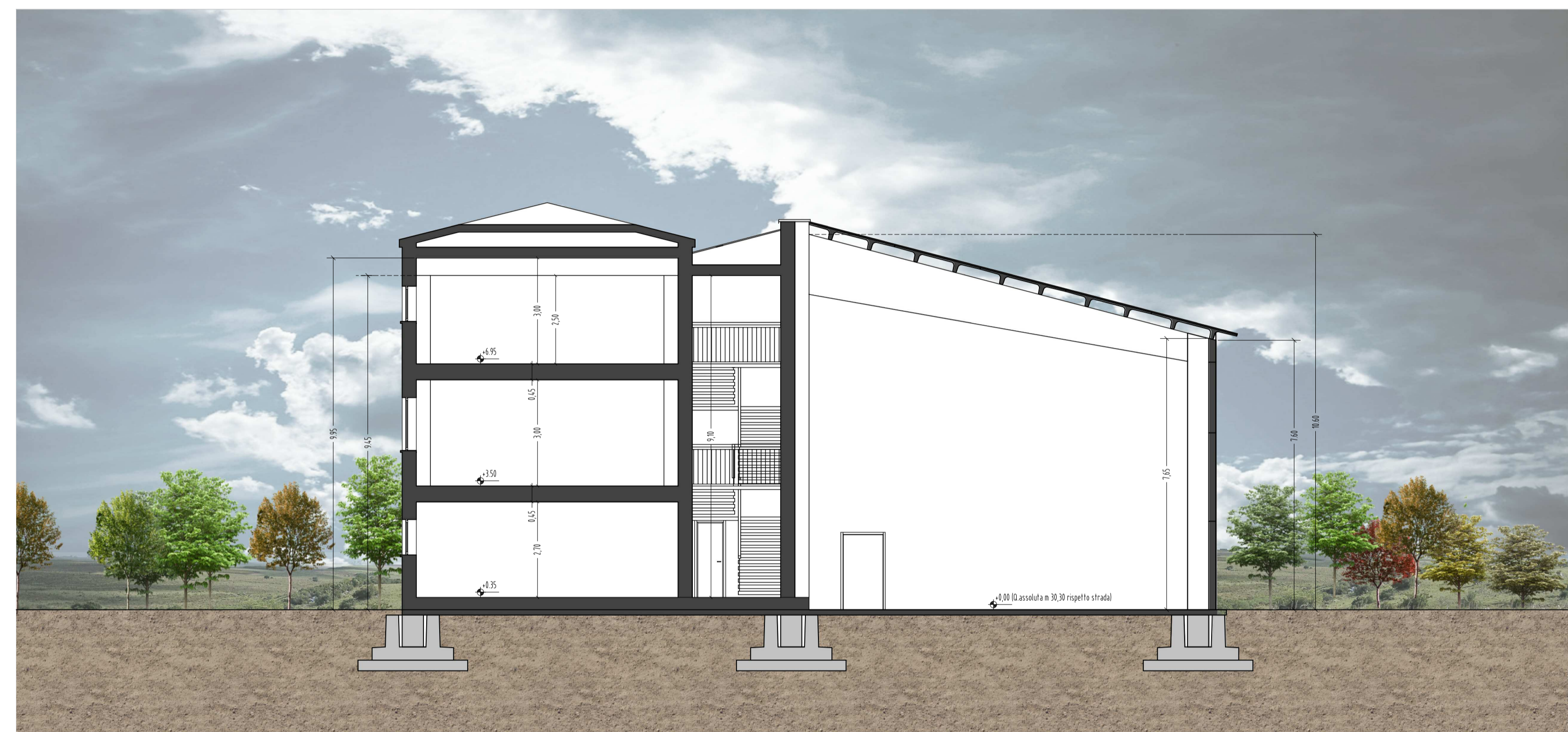

SEZIONE B - B

