

STUDIO TECNICO
SERAFINO ZONCATO GEOMETRA
 PROGETTAZIONE E TOPOGRAFIA
 via vallo, civ.35 - 36023 longare (VI)
 tel/fax +39 0444 953518
 studiozoncato@gmail.com

DATA: 20 nov 2018
 SCALA: all'interno
 TAV. Allegato I
 1 rilievo attuale

PROGETTO DI IMPIANTO RECUPERO RIFIUTI NON PERICOLOSI in Torri di Quartesolo Via Longare
 F.lli FAVA s.n.c. di A., C. & C. con sede legale in Vicenza (VI) Via Bisortole, n. 3

TITOLO: **INQUADRAMENTO CARTOGRAFICO**

PROG. E DD.LL. COMMITTENTE

ESTRATTO DI MAPPA CATASTALE Fg. 5 Torri di Quartesolo

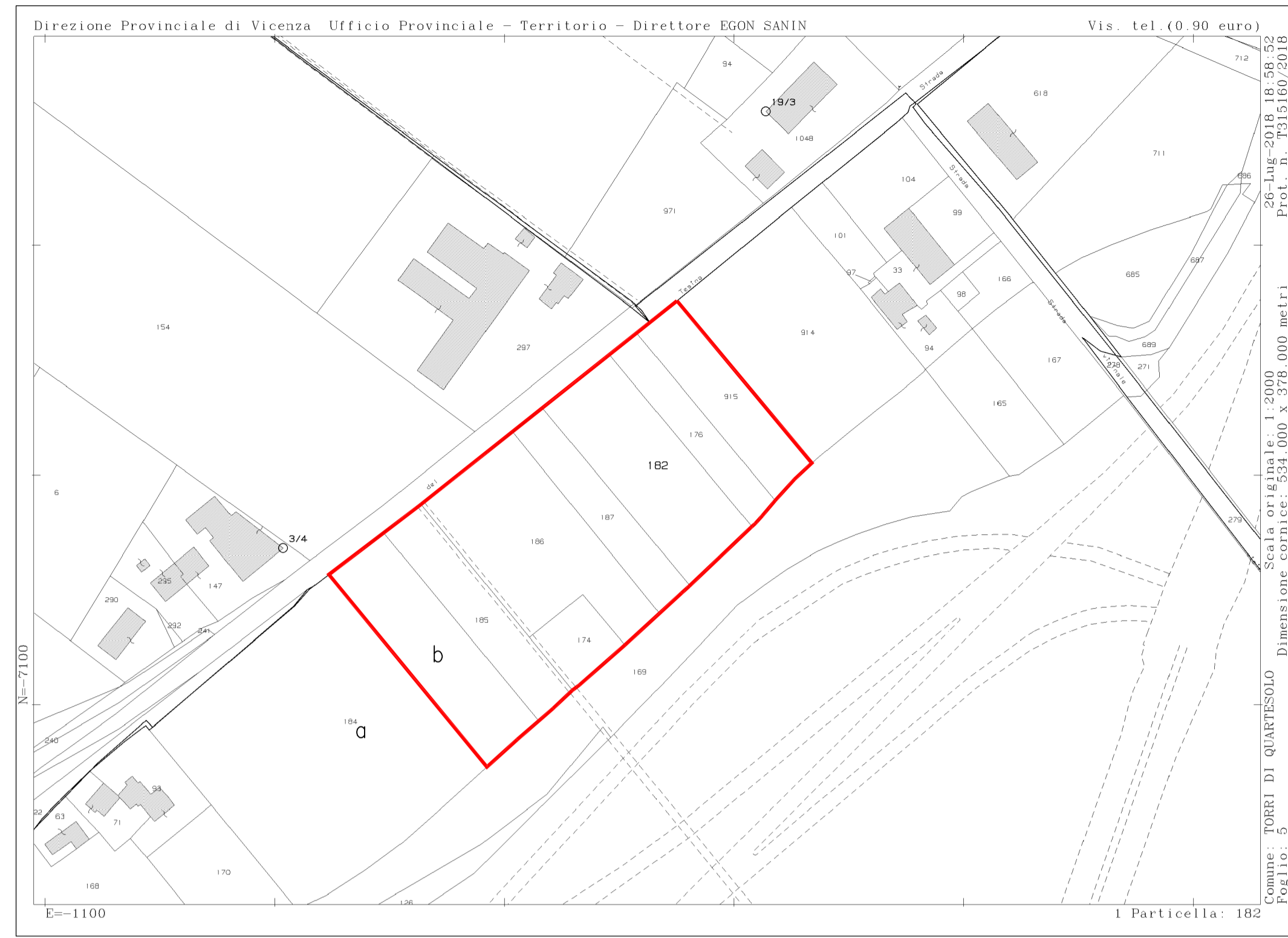

Superficie fondiaria dell'intervento:
 - in proprietà dei richiedenti FAVA Graziano e LUCIETTO Mirella (vedi visura) Ha 1.57.87
 - nella disponibilità (preliminare di acquisto registrato) mappale 184/b Ha 0.41.48
 Sommano Ha 1.99.35

agenzia entrate
 Direzione Provinciale di Vicenza
 Ufficio Provinciale - Territorio
 Servizi Catastali

Visura per soggetto
 limitata ad un comune
 Situazione degli atti informatizzati al 08/02/2018

Data: 08/02/2018 - Ora: 15:42:09 Segue
 Visura n.: T256762 Page: 1

Dati della richiesta
 FAVA GRAZZIANO
 Torri di Quartesolo (Codice: L297) Provincia di VICENZA
Soggetto individualista
 FAVA GRAZZIANO nato a ARCUGNANO il 18/04/1952 C.F.: FVAGZNSDIA37C

N.	DATI IDENTIFICATIVI			DATI DI CLASSAMENTO			REDDITO		ALTRE INFORMAZIONI	
	Pagina	Particella	Sub	Qualità Classe	Superficie(m²)	Datari	Dominicale	Agrario	Dati derivanti da	Dati ulteriori
1	5	174	-	SEMIN ARBOR 3	88 90	AS; DM	Euro 3.91		FRAZIONAMENTO del 07/11/2003 protocollo n. 20291 in atti del 07/11/2003 (n. 1063/2003)	
2	5	185	-	SEMIN ARBOR 3	17 94	AS; DM	Euro 13.26	Euro 7.88	FRAZIONAMENTO del 14/06/2004 protocollo n. V1817984 in atti del 14/06/2004 (n. 147964/2004)	
3	5	186	-	SEMINAT IVO 3	48 16	AS; DM	Euro 32.91	Euro 21.14	FRAZIONAMENTO del 14/06/2004 protocollo n. V1817984 in atti del 14/06/2004 (n. 147964/2004)	
4	5	187	-	SEMINAT IVO 3	88 94	AS; DM	Euro 6.11	Euro 3.92	FRAZIONAMENTO del 14/06/2004 protocollo n. V1817984 in atti del 14/06/2004 (n. 147964/2004)	

Totale: Superficie 83.94 Redditi: Dominicale Euro 57.36 Agrario Euro 36,85

agenzia entrate
 Direzione Provinciale di Vicenza
 Ufficio Provinciale - Territorio
 Servizi Catastali

Visura per soggetto
 limitata ad un comune
 Situazione degli atti informatizzati al 08/02/2018

Data: 08/02/2018 - Ora: 15:42:10 Segue
 Visura n.: T256762 Page: 2

Intestazione degli immobili indicati al n. 1

N.	DATI ANAGRAFICI	CODICE FISCALE	DIRITTI E ONERI REALI
1	FAVA Graziano nato a ARCUGNANO il 18/04/1952	FVAGZNSDIA37C*	(1) Proprietà per 1/2 in regime di separazione dei beni
2	LUCIETTO Mirella nata a PIAZZOLA SCL. BENEITA il 30/11/1950	LCTML058700387P*	(1) Proprietà per 1/2 in regime di separazione dei beni

2. Immobili siti nel Comune di TORRI DI QUARTESOLO (Codice L297) - Catasto dei Terreni

N.	DATI IDENTIFICATIVI			DATI DI CLASSAMENTO			REDDITO		ALTRE INFORMAZIONI	
	Pagina	Particella	Sub	Qualità Classe	Superficie(m²)	Datari	Dominicale	Agrario	Dati derivanti da	Dati ulteriori
1	5	182	-	SEMINAT IVO 3	37 42	AS; DM	Euro 25.97	Euro 16.43	FRAZIONAMENTO del 07/11/2003 protocollo n. 20291 in atti del 07/11/2003 (n. 1063/2003)	

Intestazione degli immobili indicati al n. 2

N.	DATI ANAGRAFICI	CODICE FISCALE	DIRITTI E ONERI REALI
1	FAVA Graziano nato a ARCUGNANO il 18/04/1952	FVAGZNSDIA37C*	(1) Proprietà per 1/2 in regime di separazione dei beni
2	LUCIETTO Mirella nata a PIAZZOLA SCL. BENEITA il 30/11/1950	LCTML058700387P*	(1) Proprietà per 1/2 in regime di separazione dei beni

ORTOFOTO



COMUNE DI TORRI DI QUARTESOLO
 Provincia di Vicenza

3° PI

Elaborato: **b05 01 1** Scala: **1:5.000**

Zonizzazione

Aree a rischio idraulico e idrogeologico in riferimento al PAI art. 46 - 3.3

- P1 - pericolosità moderata
- P2 - pericolosità media
- P3 - pericolosità elevata

FASCE DI RISPETTO STRADALE
 classificazione delle strade ai sensi di:
 - DPR 495/92 (Regolamento C.d.S.)
 - DCC 66/2016

FUORI DAL CENTRO ABITATO E DALLE ZONE DIVERSE DALLE AGRICOLE
 strade A: 60 m riportate nell'elaborato grafico
 strade C: 30 m
 strade F: 20 m
 vicinali: 10 m

DENTRO IL CENTRO ABITATO E LE ZONE DIVERSE DALLE AGRICOLE
 strade A: 30 m
 strade C: 15 m
 strade E/F: senza fascia di rispetto

- rispetto autostradale art. 44
- E agricola art. 38

agenzia entrate
 Direzione Provinciale di Vicenza
 Ufficio Provinciale - Territorio
 Servizi Catastali

Visura per soggetto
 limitata ad un comune
 Situazione degli atti informatizzati al 08/02/2018

Data: 08/02/2018 - Ora: 15:42:10 Segue
 Visura n.: T256762 Page: 3

3. Immobili siti nel Comune di TORRI DI QUARTESOLO (Codice L297) - Catasto dei Terreni

N.	DATI IDENTIFICATIVI			DATI DI CLASSAMENTO			REDDITO		ALTRE INFORMAZIONI	
	Pagina	Particella	Sub	Qualità Classe	Superficie(m²)	Datari	Dominicale	Agrario	Dati derivanti da	Dati ulteriori
1	5	176	-	SEMINAT IVO 3	14 68	AS; DM	Euro 10.63	Euro 6.44	Tributo di variazione del 30/08/2007 protocollo n. V1832941 in atti del 30/08/2007 (n. 1063/2003)	Annullazione

Immobile 1: Annotazione: rettifica in sottotelaio d'ufficio della variazione colturali eseguita ai sensi del 3.10.2006 n. 262 (decreto n. 1.01.2006), qualità dichiarata o purificata a coltura presente nel quadro tariffario del comune

Intestazione degli immobili indicati al n. 3

N.	DATI ANAGRAFICI	CODICE FISCALE	DIRITTI E ONERI REALI
1	FAVA Graziano nato a ARCUGNANO il 18/04/1952	FVAGZNSDIA37C*	(1) Proprietà per 1/2 in regime di separazione dei beni
2	FAVA Graziano nato a ARCUGNANO il 18/04/1952	FVAGZNSDIA37C*	(1) Proprietà per 1/4
3	LUCIETTO Mirella nata a PIAZZOLA SCL. BENEITA il 30/11/1950	LCTML058700387P*	(1) Proprietà per 1/4 in regime di separazione dei beni
4	LUCIETTO Mirella nata a PIAZZOLA SCL. BENEITA il 30/11/1950	LCTML058700387P*	(1) Proprietà per 1/4

agenzia entrate
 Direzione Provinciale di Vicenza
 Ufficio Provinciale - Territorio
 Servizi Catastali

Visura per soggetto
 limitata ad un comune
 Situazione degli atti informatizzati al 08/02/2018

Data: 08/02/2018 - Ora: 15:42:10 Fine
 Visura n.: T256762 Page: 4

4. Immobili siti nel Comune di TORRI DI QUARTESOLO (Codice L297) - Catasto dei Terreni

N.	DATI IDENTIFICATIVI			DATI DI CLASSAMENTO			REDDITO		ALTRE INFORMAZIONI	
	Pagina	Particella	Sub	Qualità Classe	Superficie(m²)	Datari	Dominicale	Agrario	Dati derivanti da	Dati ulteriori
1	5	915	-	SEMINAT IVO 3	21 83	AS; DM	Euro 14.92	Euro 9.58	FRAZIONAMENTO del 14/06/2017 protocollo n. V184821 in atti del 14/06/2017 (n. 2482/2017)	

Intestazione degli immobili indicati al n. 4

N.	DATI ANAGRAFICI	CODICE FISCALE	DIRITTI E ONERI REALI
1	FAVA Graziano nato a ARCUGNANO il 18/04/1952	FVAGZNSDIA37C*	(1) Proprietà per 1/4
2	FAVA Graziano nato a ARCUGNANO il 18/04/1952	FVAGZNSDIA37C*	(1) Proprietà per 1/4 in regime di separazione dei beni
3	LUCIETTO Mirella nata a PIAZZOLA SCL. BENEITA il 30/11/1950	LCTML058700387P*	(1) Proprietà per 1/4
4	LUCIETTO Mirella nata a PIAZZOLA SCL. BENEITA il 30/11/1950	LCTML058700387P*	(1) Proprietà per 1/4 in regime di separazione dei beni

Totale Generale Superficie **01.57.87** Redditi: Dominicale Euro **107,88** Agrario Euro **69,30**
 Lità immobiliari n. 7 Tributi versati: Euro 0,99

Visura telematica
 * Codice Fiscale Validato in Anagrafe Tributaria