

- PIANTA STRUTTURA COPERTURA**
- ① POZZETTO DI RACCOLTA POSSIBILI SPANDIMENTI DAL DISTRIBUTORE DI CARBURANTE. SMALTIMENTO MEDIANTE DITTA AUTORIZZATA - CAPACITÀ: 1.000 l
 - ② VASCA DI DECANTAZIONE E SEPARAZIONE DEGLI OLI MINERALI - ZONA LAVAGGIO MEZZI
 - ③ VASCA PER TRATTAMENTO CON FILTRI A CARBONE ATTIVO E FILTRI A COALESCENZA PER TRATTENERE I TENSIOATTIVI DELLA ZONA LAVAGGIO MEZZI
 - ④ POZZETTO DI RACCORDO ED ISPEZIONE - INVIO AI NEBULIZZATORI

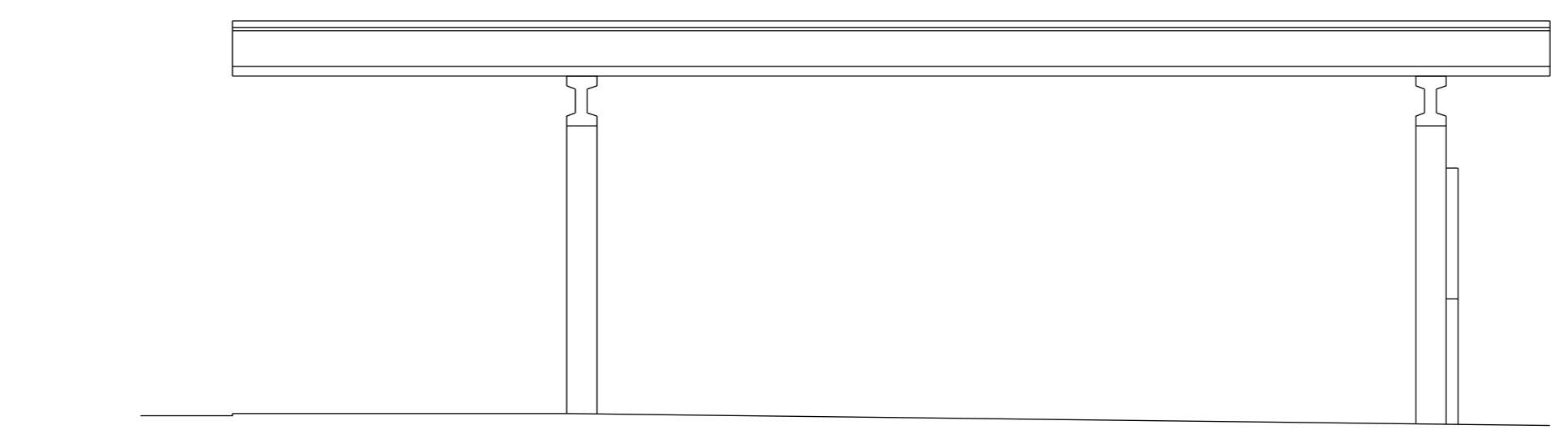
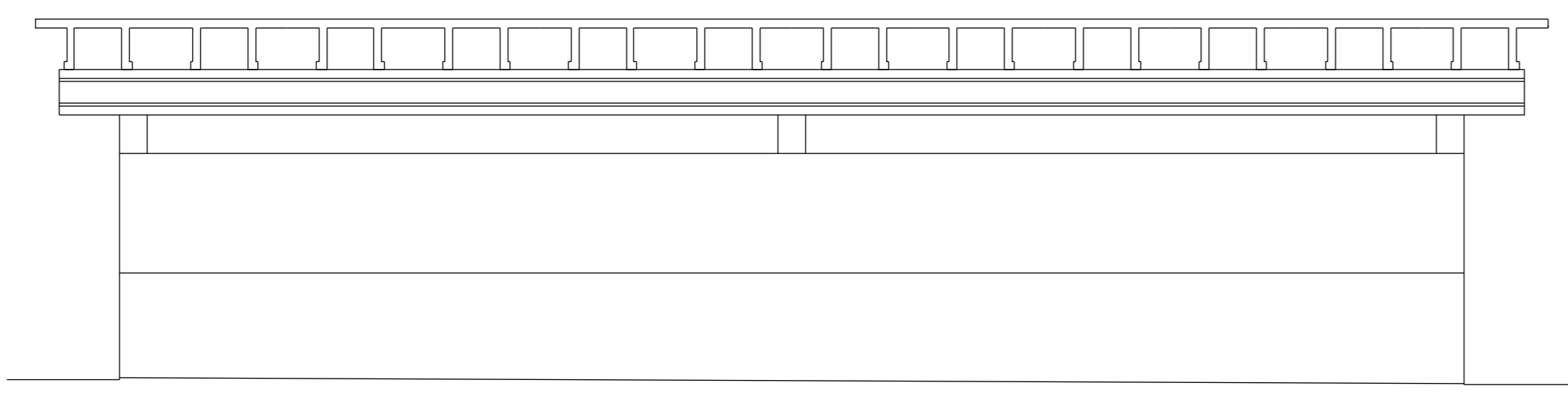
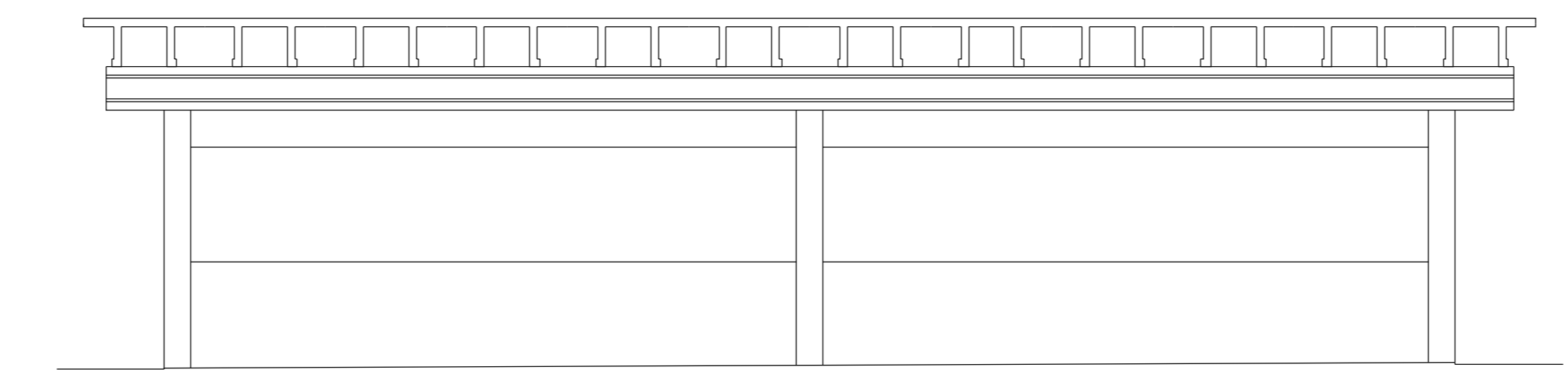
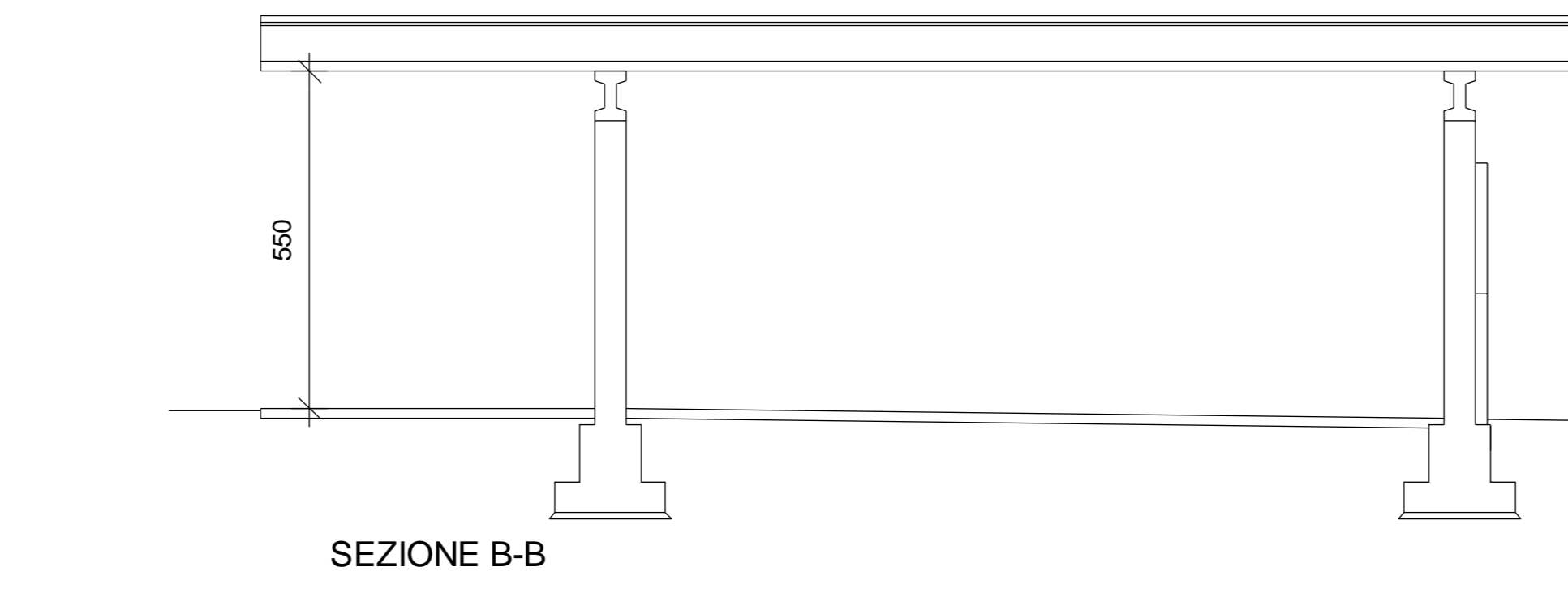
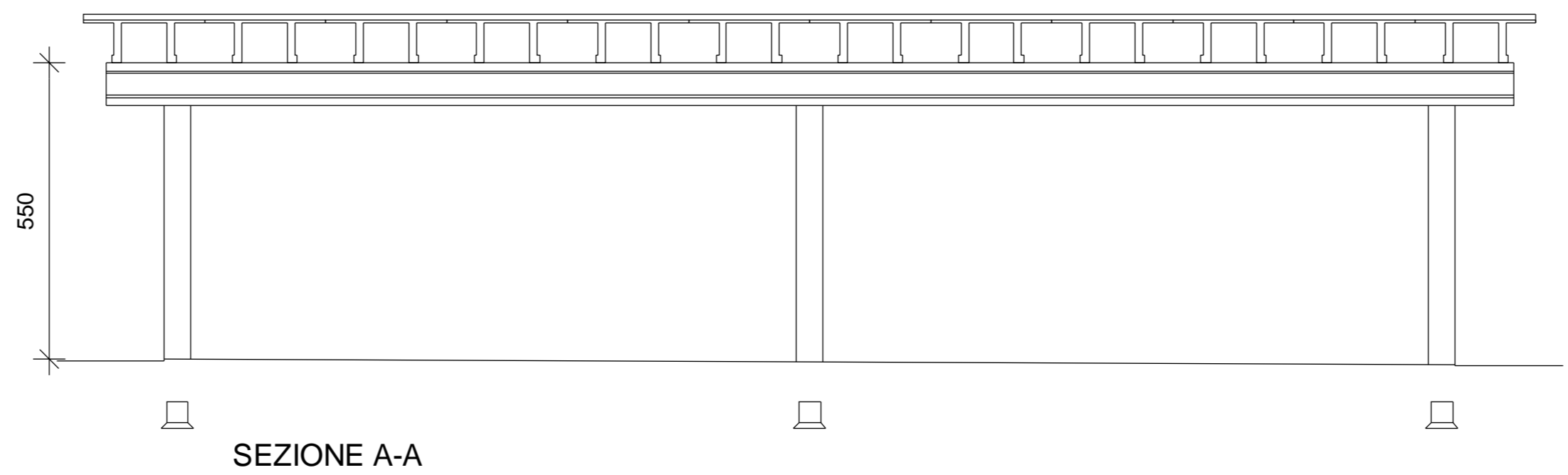

Ing. DENIS DALLA RIVA STUDIO DI INGEGNERIA Codice fiscale: D/L DNS 77823 1531Y Partita IVA : 03240600249	DDR	36015 Schio (Vicenza) Via Sialo 22 Tel. Fax: 0445/521583 Cell: 320/0543015
Comune di ZUGLIANO		Provincia di VICENZA
COMMITTENTE: IMPRESA EDILE STRADALE DALLA RIVA ANTONIO s.r.l.		
PROGETTO: RINNOVO E CONTESTUALE MODIFICA DELL'ISCRIZIONE AL REGISTRO PROVINCIALE DELLE IMPRESE CHE EFFETTUANO ATTIVITA' DI RECUPERO RIFIUTI NON PERICOLOSI		
TITOLO: FABBRICATO PER COPERTURA AREA DISTRIBUZIONE E LAVAGGIO AUTOMEZZI: PIANTE, SEZIONI E PROSPETTI.		TAVOLA N. 31/A
SCALA: 1/100	DATA: 10 ottobre 2018	
IL TECNICO Ing. Denis Dalla Riva	LEGALE RAPPRESENTANTE DITTA Antonio Dalla Riva	PRATICA N. 114
<small>Il presente elaborato e' di proprieta' ad uso esclusivo dello Studio di Ingegneria Ing. Denis Dalla Riva. La divulgazione, la riproduzione e l'uso anche parziale, se non espressamente autorizzati, sono vietati. I trasgressori saranno perseguiti a termini di legge.</small>		