

PROSPETTO OVEST

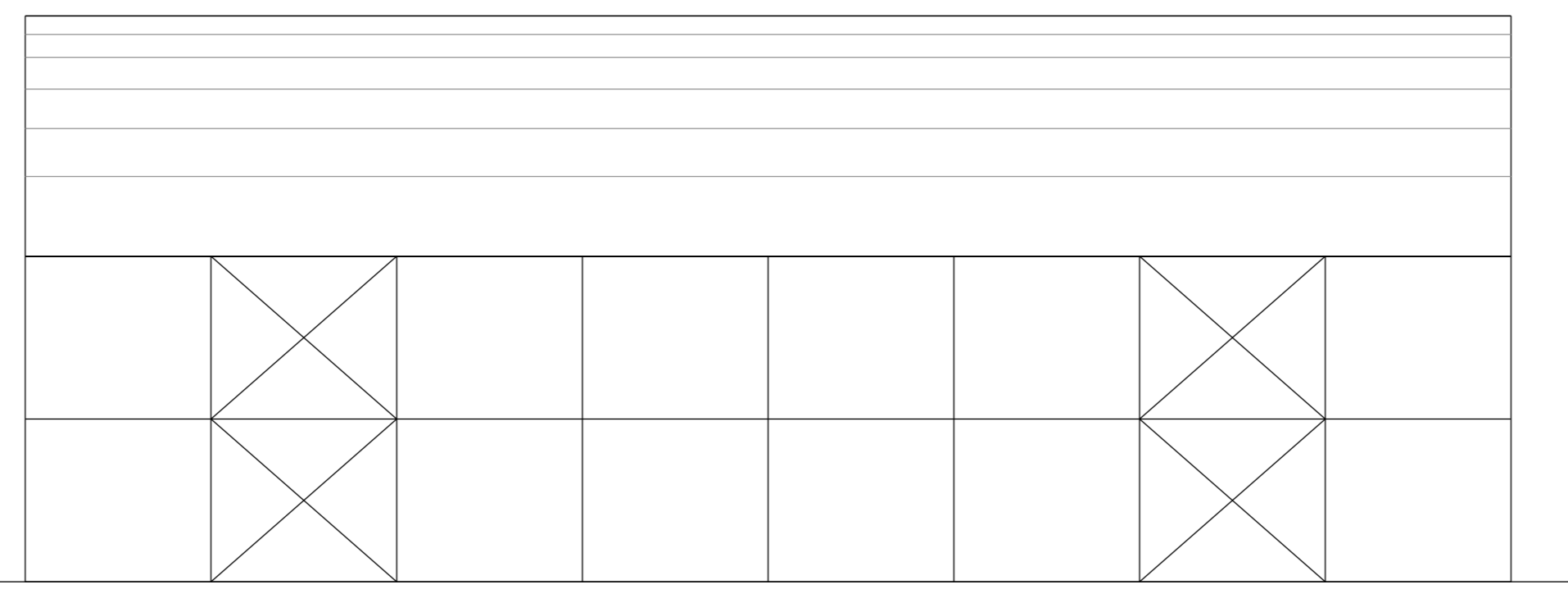

PROSPETTO SUD

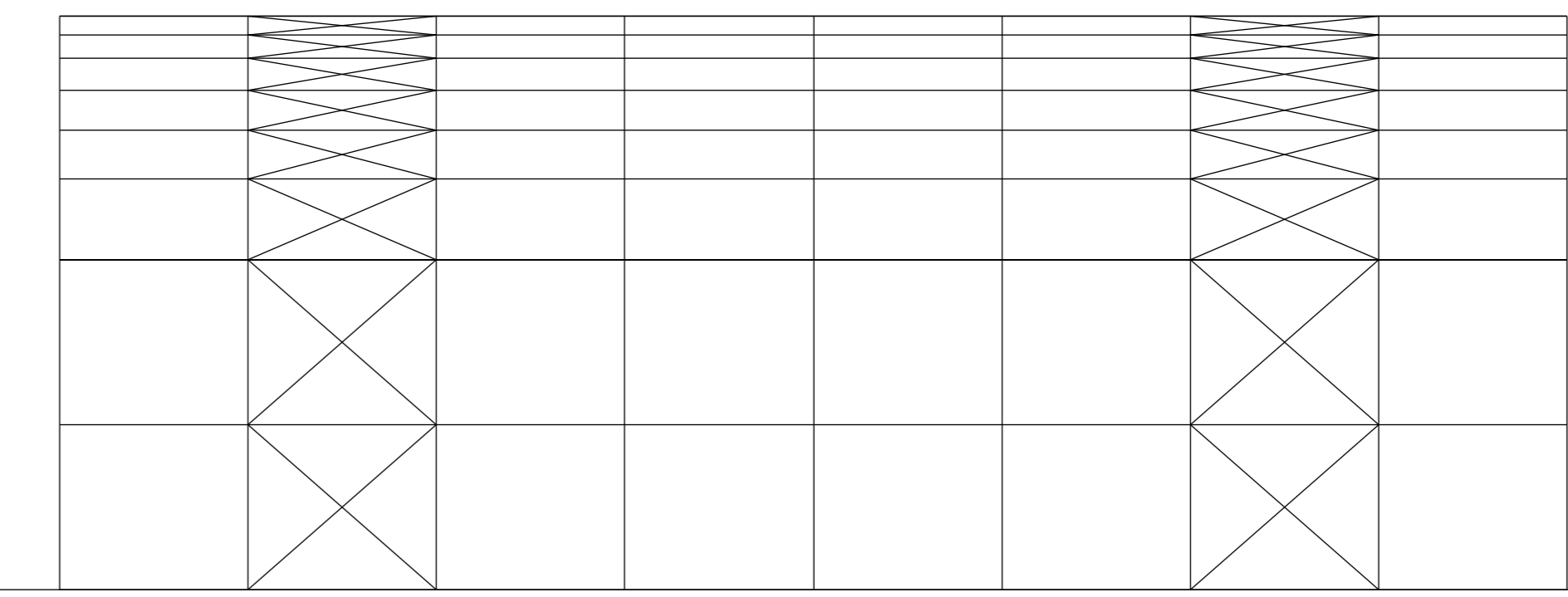

SEZIONE A-A

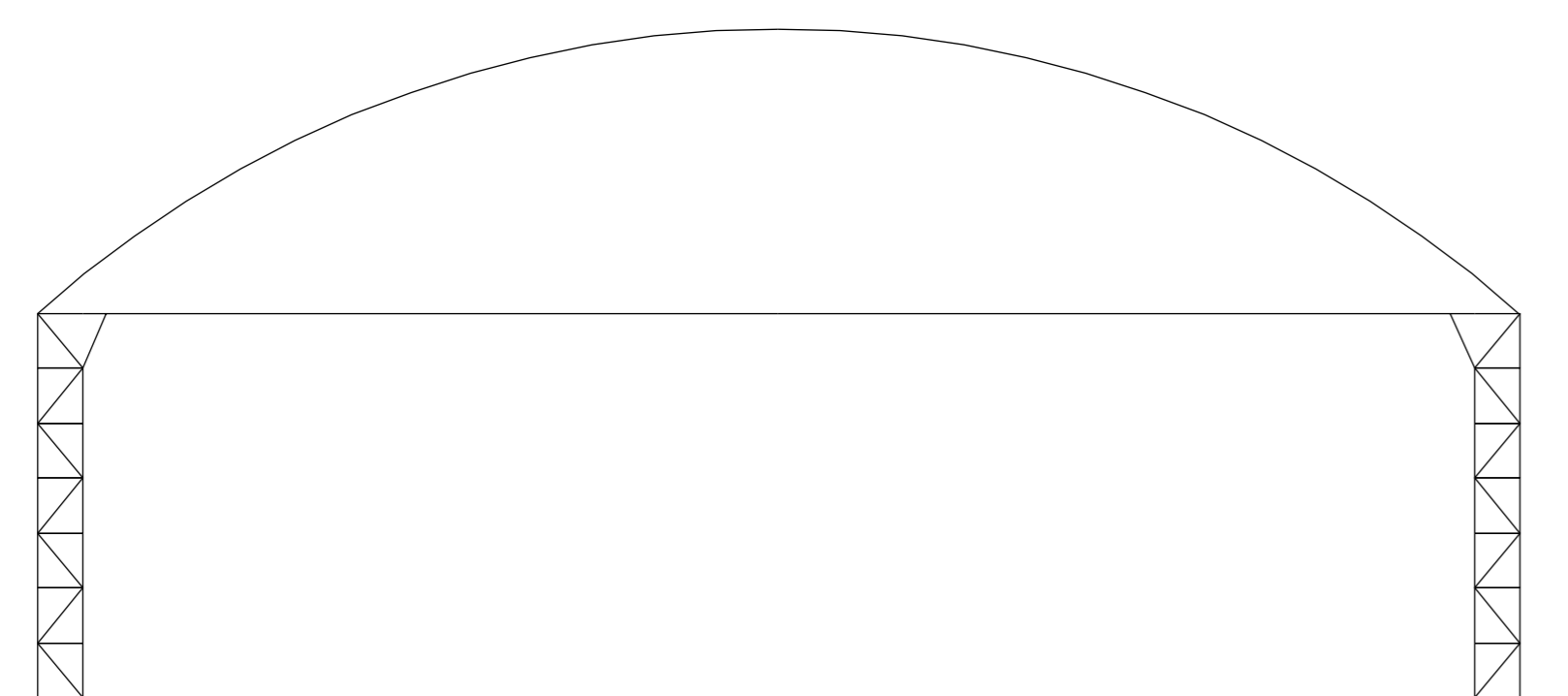

PROSPETTO EST



PROSPETTO NORD

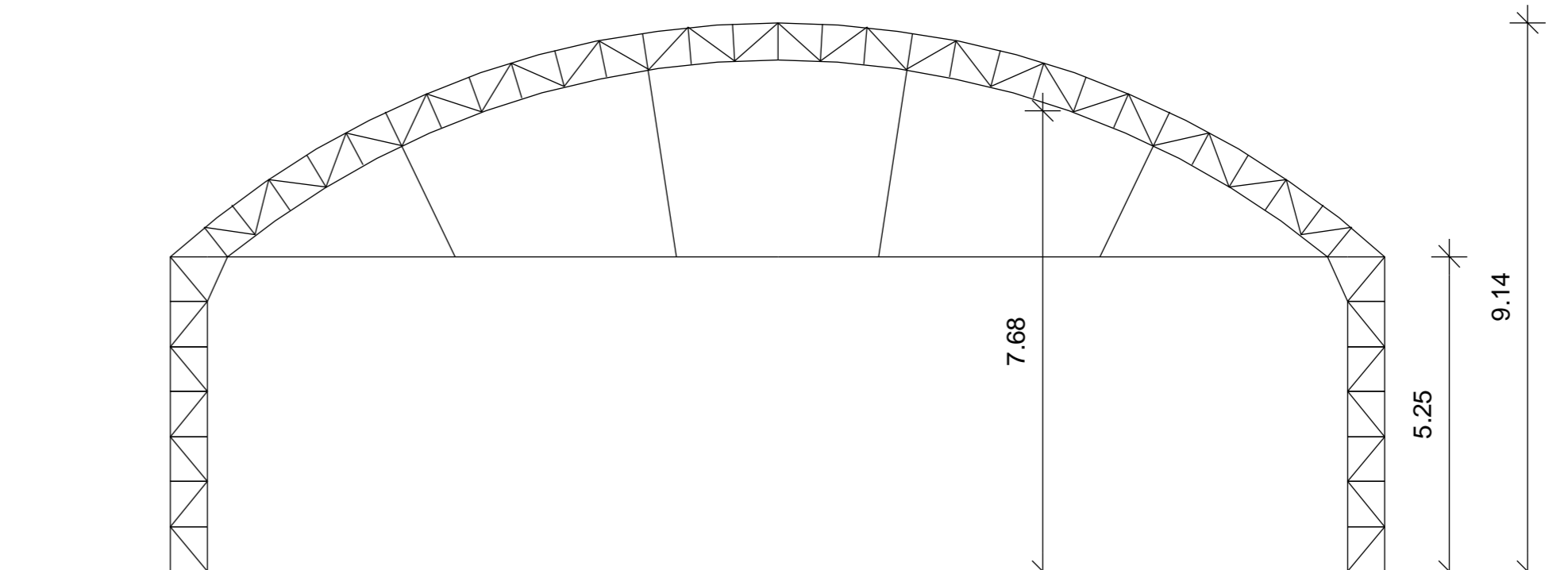

SEZIONE B-B

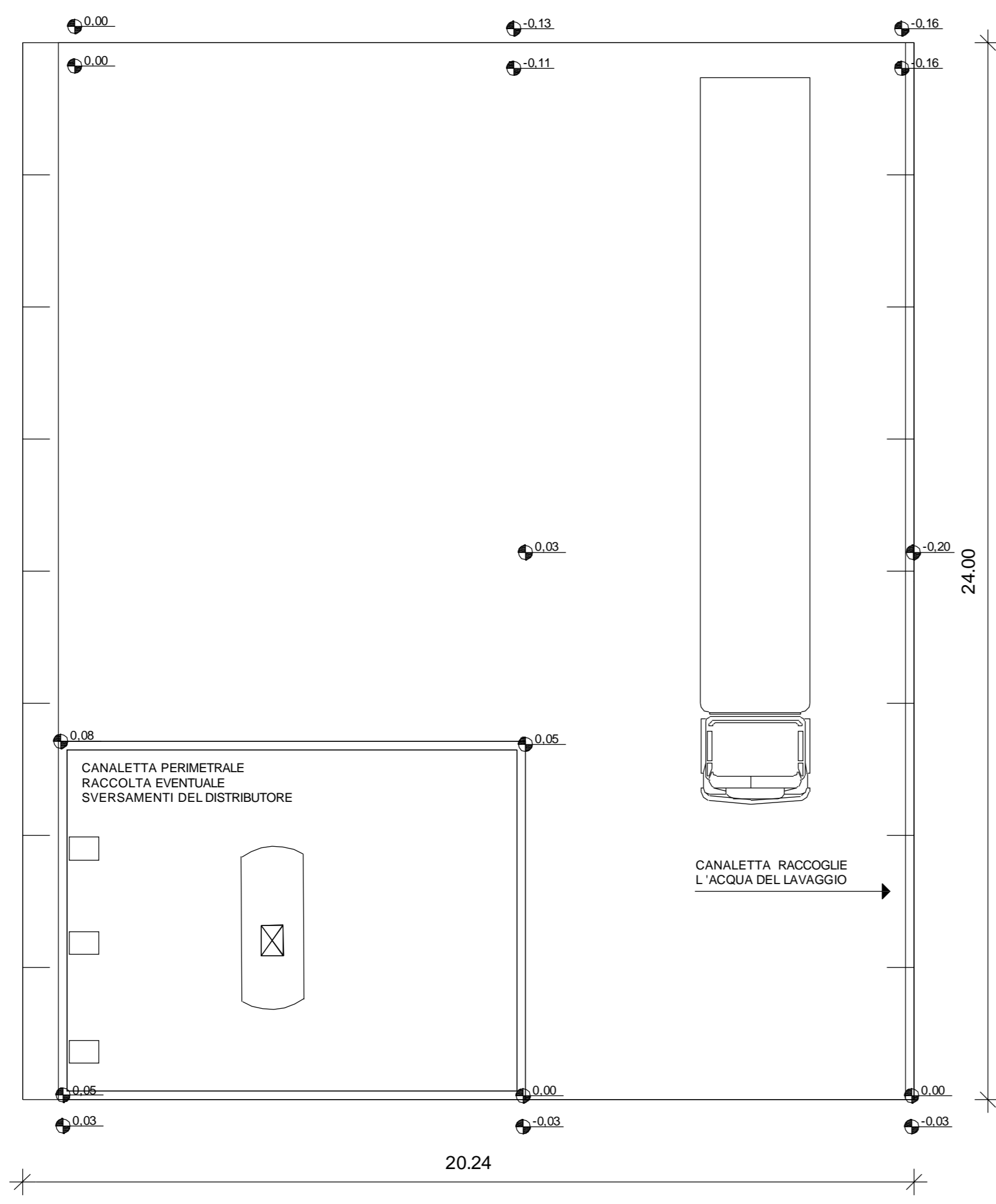

PIANTA STRUTTURA COPERTURA

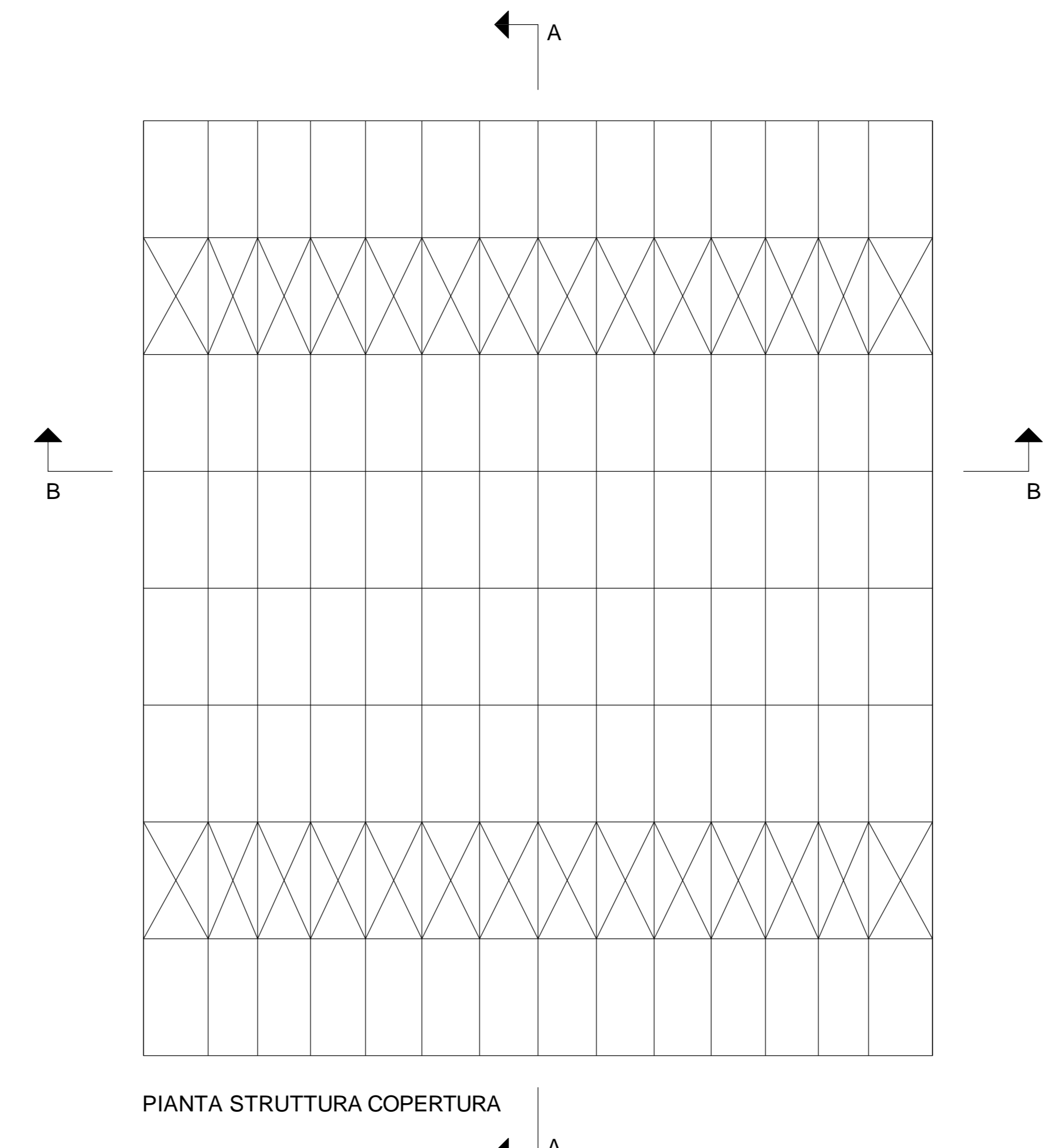

PIANTA STRUTTURA COPERTURA

Ing. DENIS DALLA RIVA STUDIO DI INGEGNERIA Codice fiscale: D.L. DNS 77823 1531Y Partita IVA : 03240600249	DDR	36015 Schio (Vicenza) Via Sialo 22 Tel. Fax: 0445/521583 Cell: 320/0543015
Comune di ZUGLIANO		Provincia di VICENZA
COMMITTENTE: IMPRESA EDILE STRADALE DALLA RIVA ANTONIO s.r.l.		
PROGETTO: RINNOVO E CONTESTUALE MODIFICA DELL'ISCRIZIONE AL REGISTRO PROVINCIALE DELLE IMPRESE CHE EFFETTUANO ATTIVITA' DI RECUPERO RIFIUTI NON PERICOLOSI		
TITOLO: FABBRICATO PER COPERTURA AREA DISTRIBUZIONE E LAVAGGIO AUTOMEZZI: PIANTE, SEZIONI E PROSPETTI.		TAVOLA N. 31
SCALA: 1/100	DATA: 31 gennaio 2018	
IL TECNICO Ing. Denis Dalla Riva	LEGALE RAPPRESENTANTE DITTA Antonio Dalla Riva	PRATICA N. 114
<small>Il presente elaborato e' di proprieta' ad uso esclusivo dello Studio di Ingegneria Ing. Denis Dalla Riva. La divulgazione, la riproduzione e l'uso anche parziale, se non espressamente autorizzati, sono vietati. I trasgressori saranno perseguiti a termini di legge.</small>		