



COMUNE DI SARCEDO
PROVINCIA DI VICENZA
REGIONE VENETO



**IMPIANTO DI RECUPERO
 RIFIUTI NON PERICOLOSI**

sito in Via Togarelli - Sarcedo
Progetto Definitivo

TITOLO ELABORATO:	ELABORATO N°:
INQUADRAMENTO GENERALE	B.1
PROPONENTE:	SCALA:
Ditta DAL FERRO FRATELLI S.N.C. di Lorenzo Dal Ferro & C. Sede legale: via Fossalunga n° 14 - 36030 Sarcedo (VI)	<i>Varie</i>
GRUPPO DI LAVORO:	DATA:
 piazza del Cavaliere, 14 36061 CHIOZZANO (VI) tel. 0444/541250 - fax 0444/540932 email: rpaeng@rpa.it	Gennaio 2018
Dott. Andrea Treu Ordine degli Architetti Pianificatori, Paesaggisti e Conservatori Provincia di Vicenza ANDREA TREU n° 1517	Arch. Maurizio Longhini Ordine degli Architetti Pianificatori, Paesaggisti e Conservatori Provincia di Vicenza MAURIZIO LONGHINI n° 991

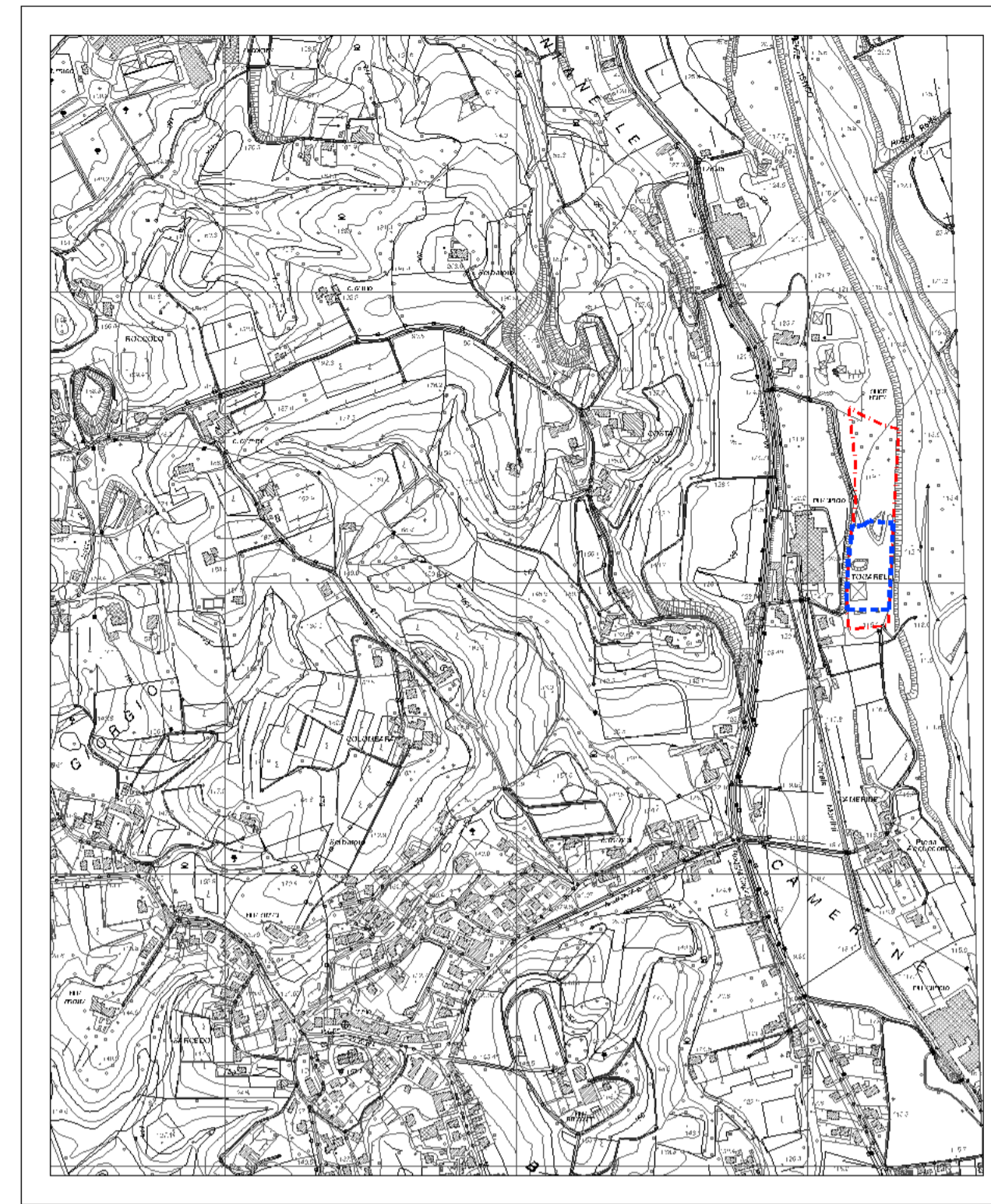

CARTA TECNICA REGIONALE 1:10.000

Sezione n.° 103073 (SARCEDO)

- Area in Concessione alla Ditta
- Area di intervento

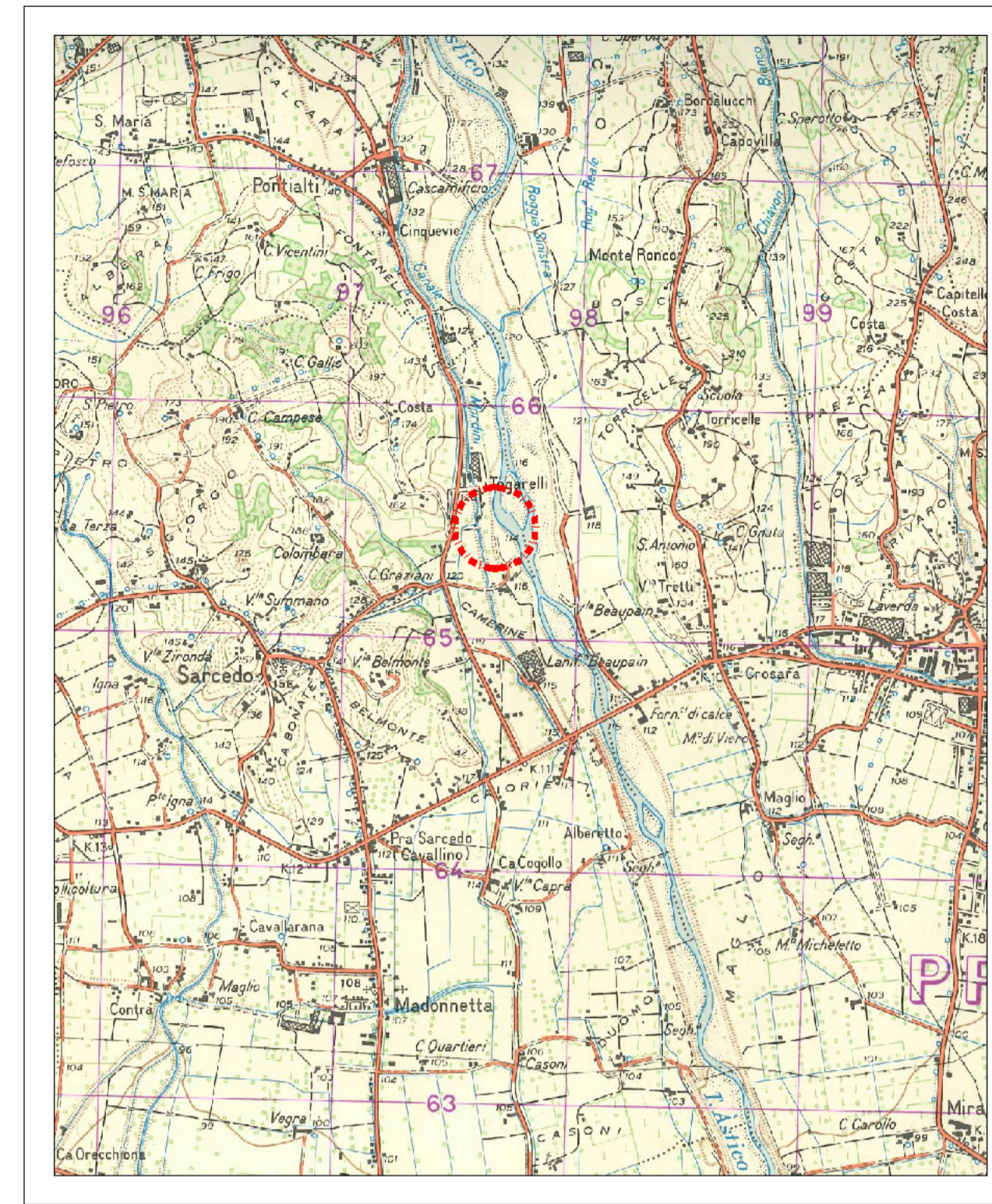
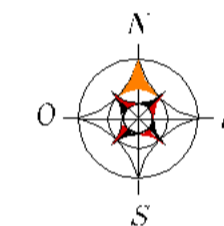

COROGRAFIA I.G.M. 1:25000

Foglio n.° 37, quadrante III, orientamento S.O. Thiene

- Zona di intervento

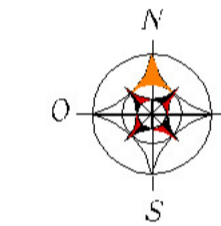

ORTOFOTO 1:2.000

- Area in Concessione alla Ditta
- Area di intervento

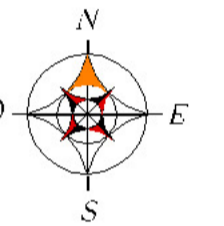

PLANIMETRIA CATASTALE 1:2000

Comune di Sarcedo - Foglio 8 - Mappale n° 477 e 478

- Area in Concessione alla Ditta
- Area di intervento

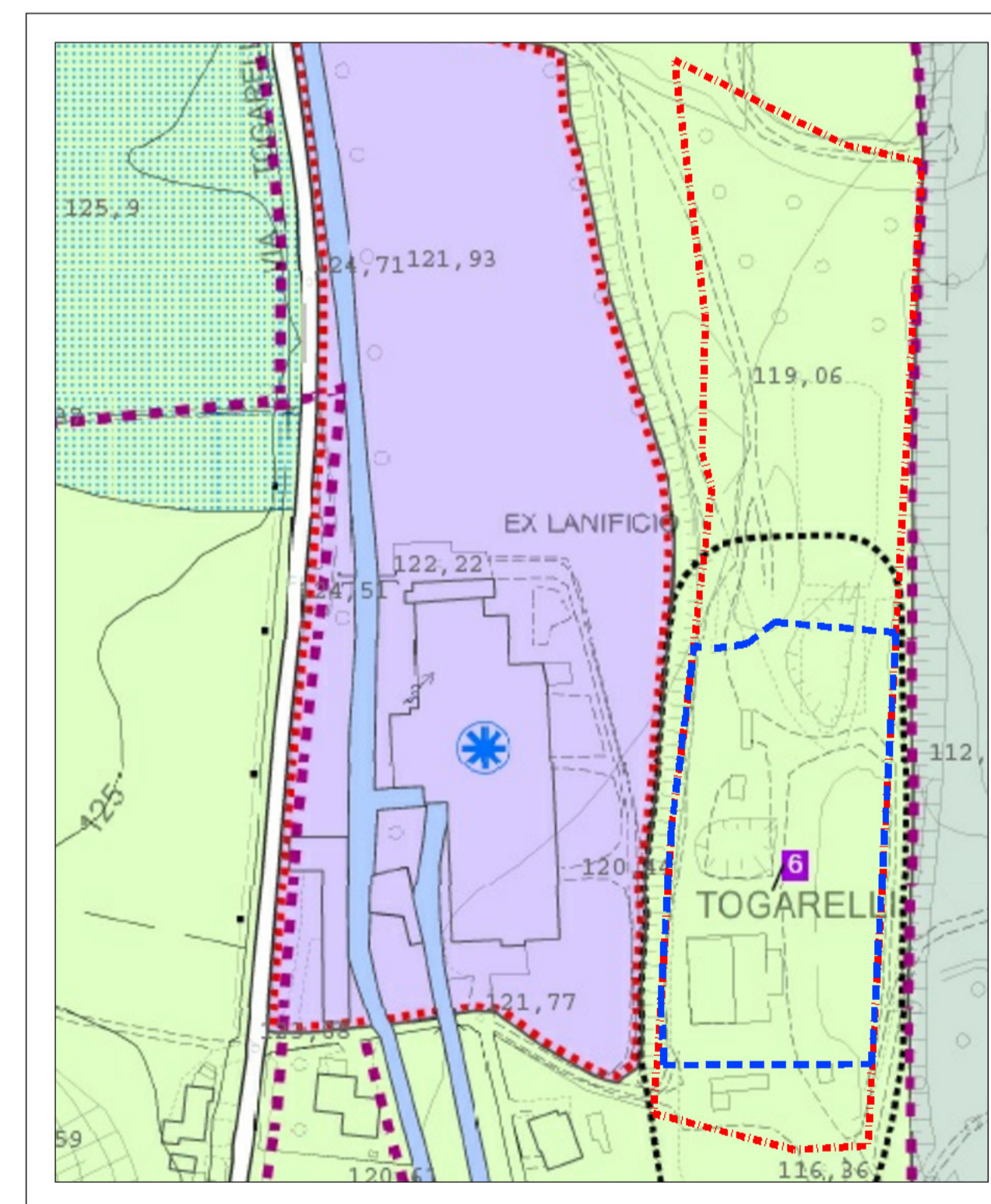
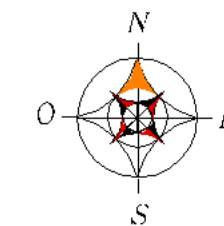

ESTRATTO PI 1:2000

Ambito soggetto ad accordo procedimentale e piano particolareggiato

- Area in Concessione alla Ditta
- Area di intervento

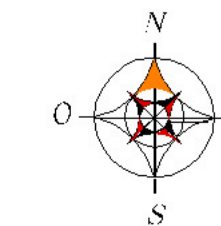

Piano degli Interventi 2015
ZONE SIGNIFICATIVE
SARCEDO NORD - EX LANIFICIO

- Zone A - Centro storico
- Zone residenziali soggette ad Intervento Edilizio Diretto
- Zone residenziali soggette a PUA
- Zone residenziali soggette a Piano Esecutivo Confermato
- Zone per attività produttive soggette ad Intervento Edilizio Diretto
- Zone per attività produttive soggette a PUA
- Zone per attività produttive soggette a Piano Esecutivo Confermato
- Zona D2R per attività produttive
- Zone agricole
- Zone agricole speciali
- Aree per attrezzature di interesse comune
- Aree per parcheggi
- Aree attrezzate per il tempo libero e lo sport
- Aree di verde privato
- Aree boscate
- Zone agricole per Aggregazioni Rurali Consolidate - ZARC
- Edifici di interesse storico-ambientale
- Ambito soggetto a convenzione
- Ambito soggetto ad accordo procedimentale
- Ambito soggetto ad accordo procedimentale e Piano Particolareggiato (PATI art.17)
- Attività produttiva fuori zona