Il Progettista:
dott. ing. Ruggero Rigoni
iscritto al n. 1091
dell'Ordine degli Ingegneri di Vicenza

Collaboratore tecnico:
dott. ing. Gianluca Antonio Rigoni
iscritto al n. 3483
dell'Ordine degli Ingegneri di Vicenza

Il Committente:

Provincia di Vicenza
Comune di Agugliaro

CSP GROUP
CSP Group S.r.l.
Via Riviera Berica, 4 - 36024 Nanto (VI)
Tel. 0444 374111
Cod. Fiscale e P.IVA
Fax. +39 0444 374800
www.cspgroup.it - info@cspgroup.it

VERIFICA DI ASSOGGETTABILITÁ (A V.I.A.)
(art. 19 D.Lgs. 152/06 e ss.mm.ii.)

del progetto di un

IMPIANTO (GALVANICO) DI OSSIDAZIONE ANODICA

in

Via Ponticelli, n. 37 in Comune di Agugliaro

Provincia di Vicenza

STUDIO PRELIMINARE AMBIENTALE

Documentazione fotografica

B4

elaborato

Maggio 2018

data

STUDIO DI INGEGNERIA AMBIENTALE ING. RUGGERO RIGONI
Via Divisione Folgore, n. 36 - 36100 VICENZA
Tel.: 0444.527477 - email: rigoni@online.ingegneri.vi.it
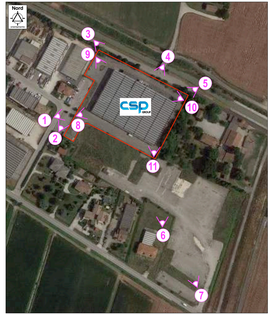
Ortofoto satellitare
- fuori scala -