

SEZIONE ASSE IMPIANTO

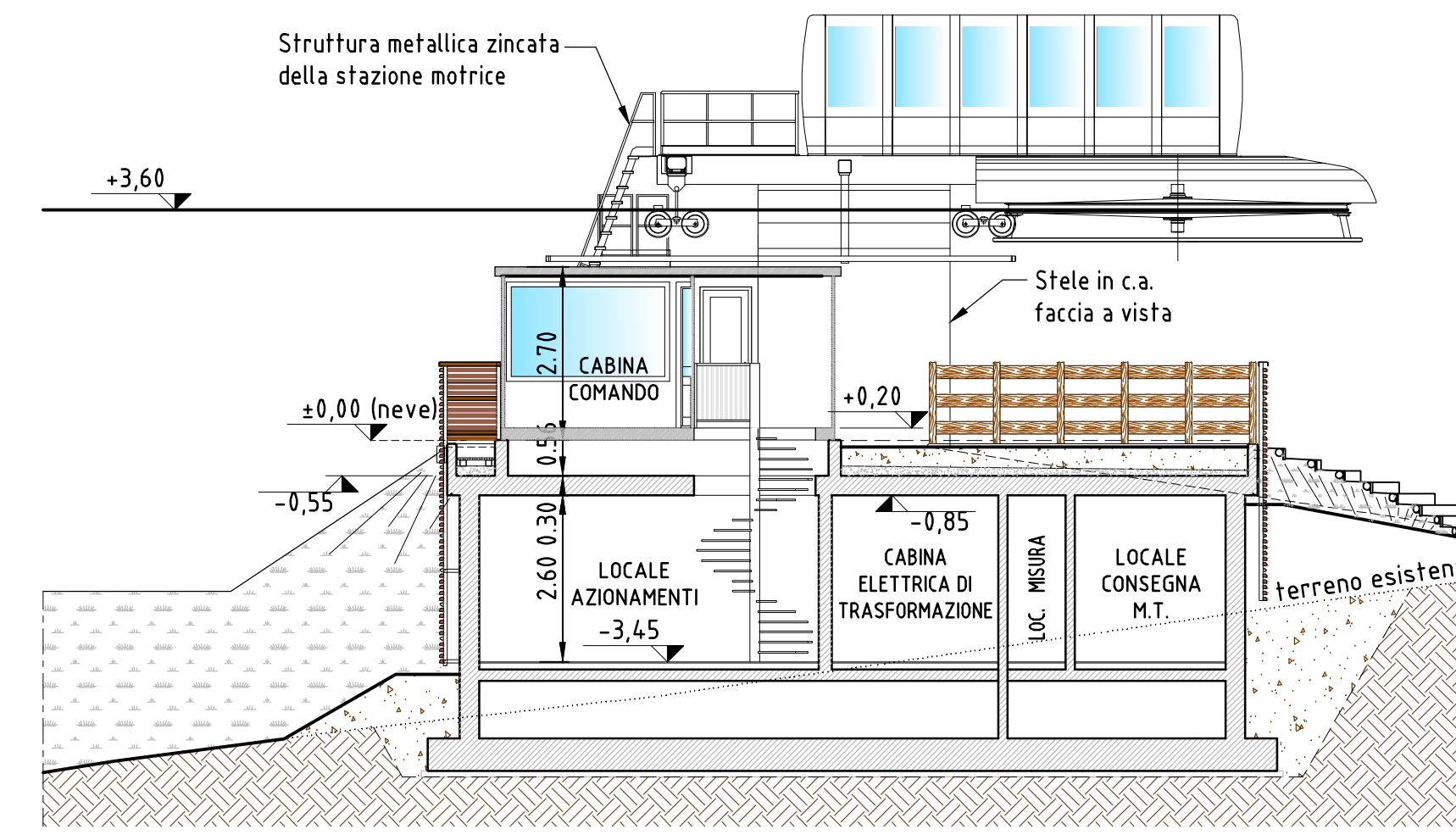

SEZIONE A-A

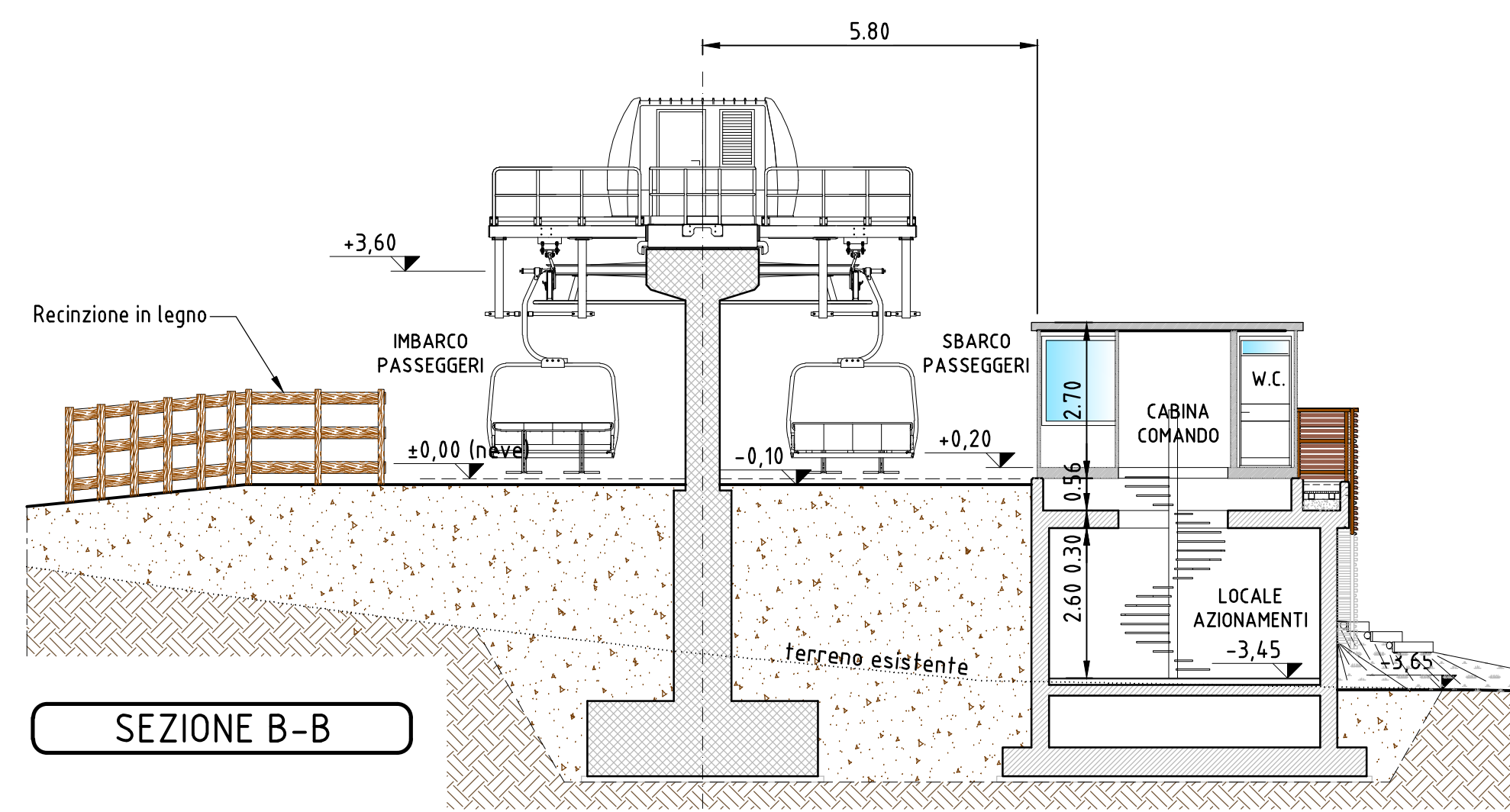

SEZIONE B-B

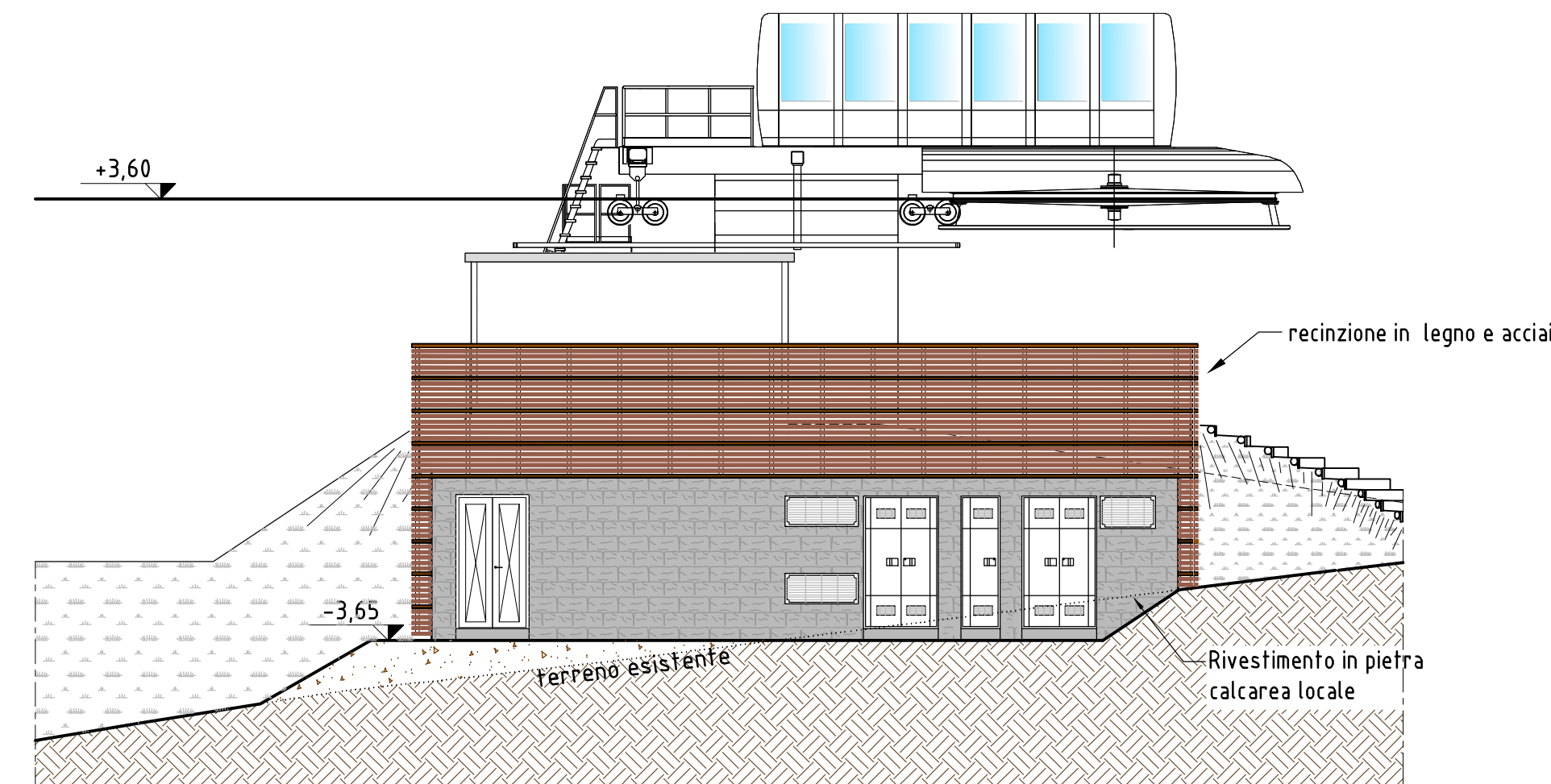

SEZIONE C-C

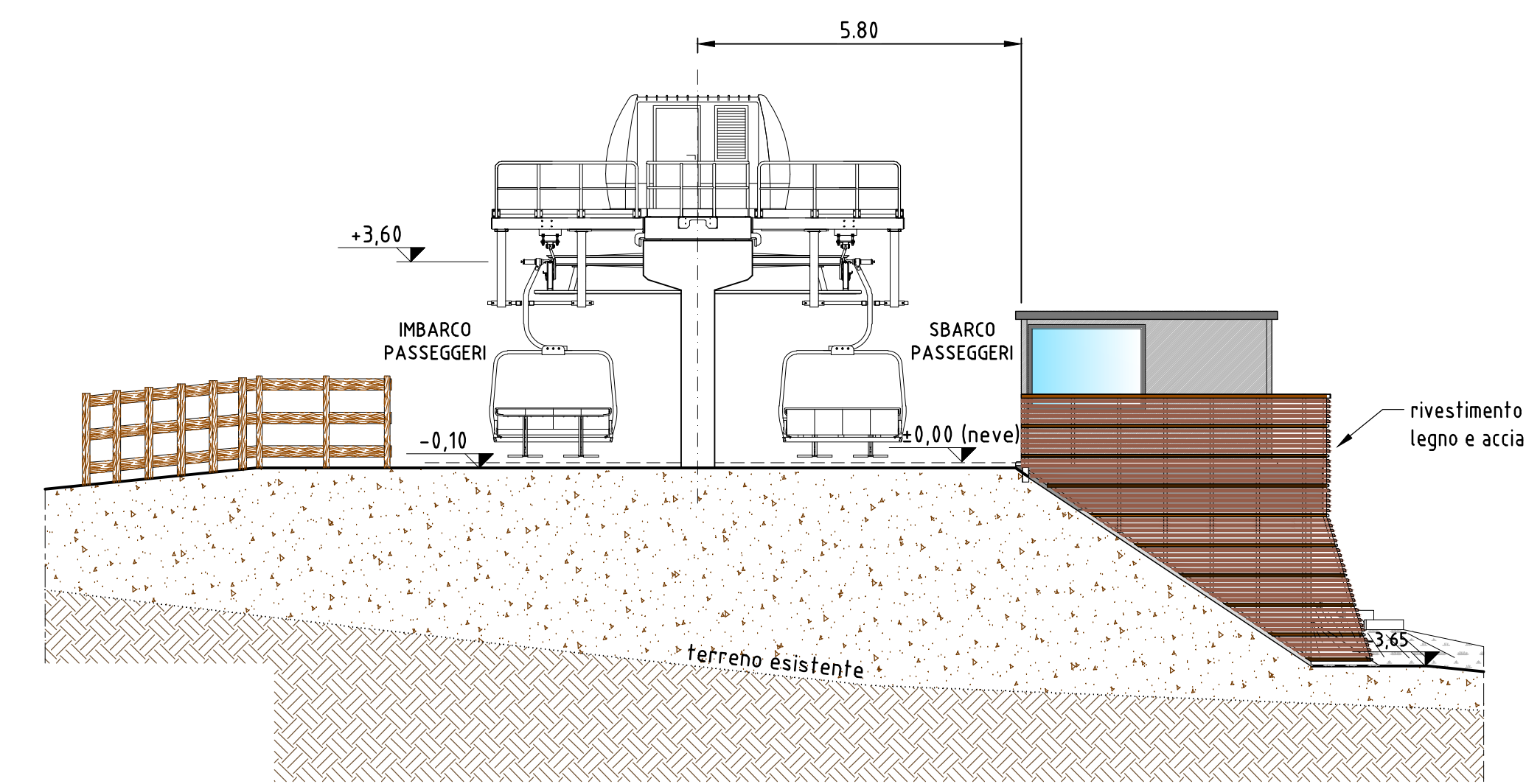

SEZIONE D-D

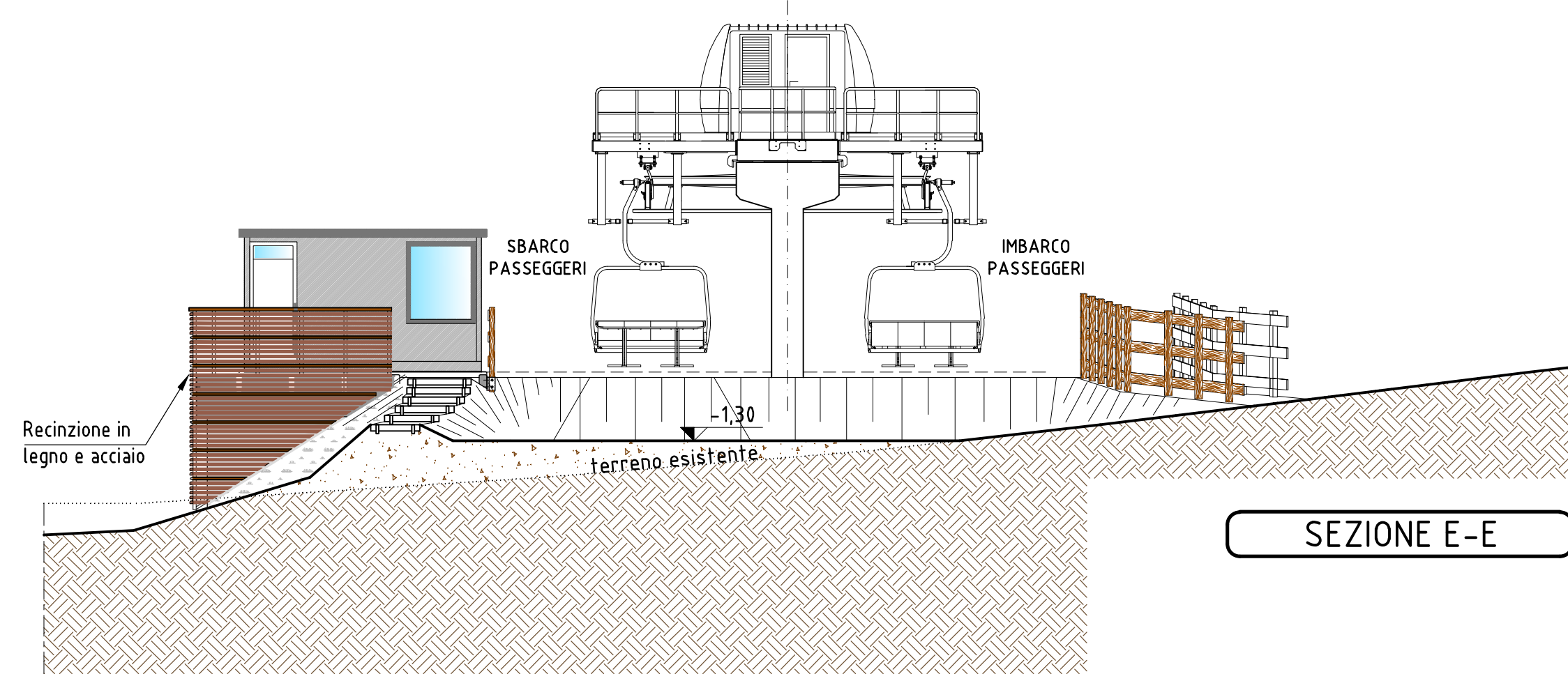

SEZIONE E-E

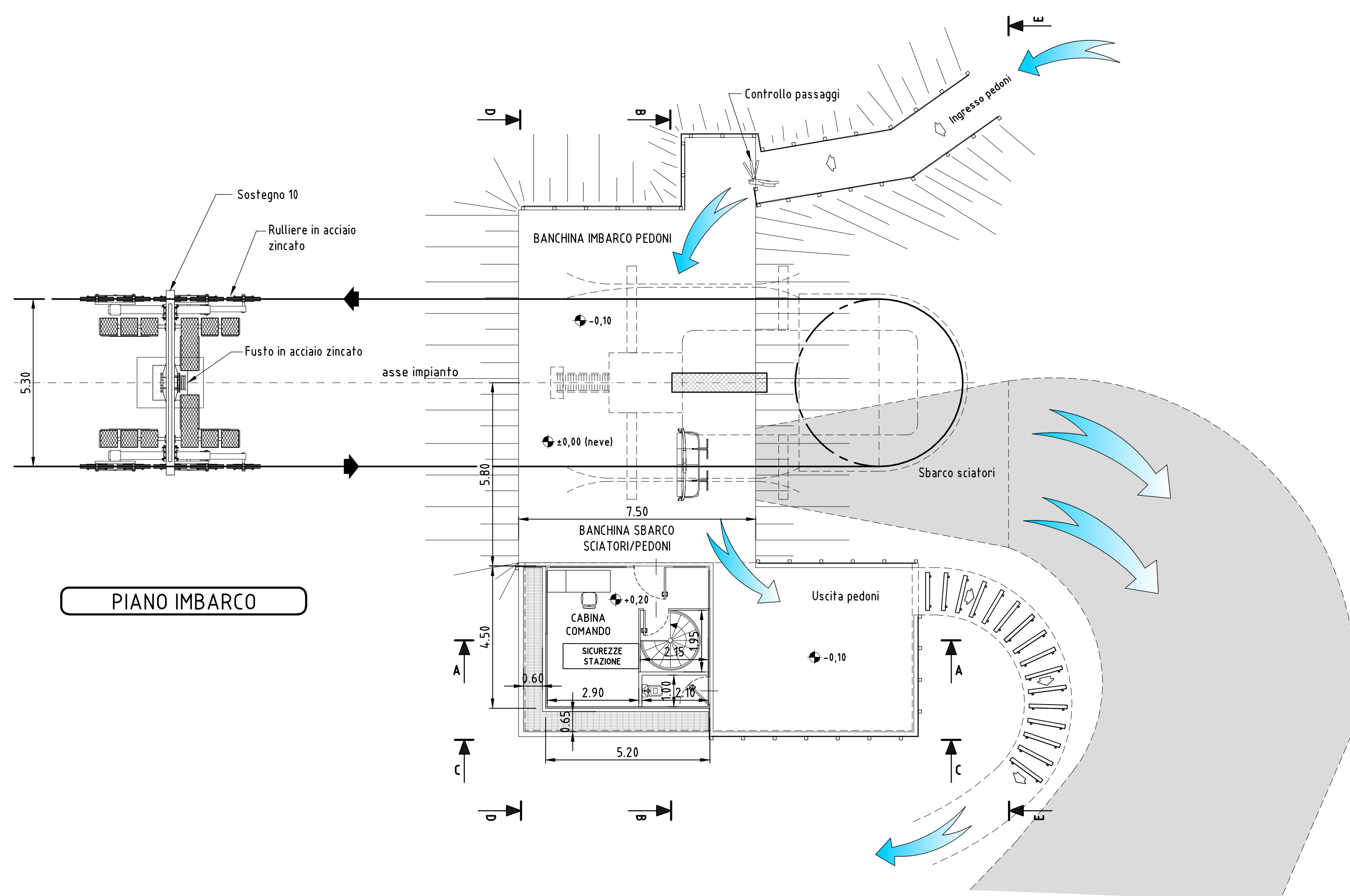

PIANO IMBARCO

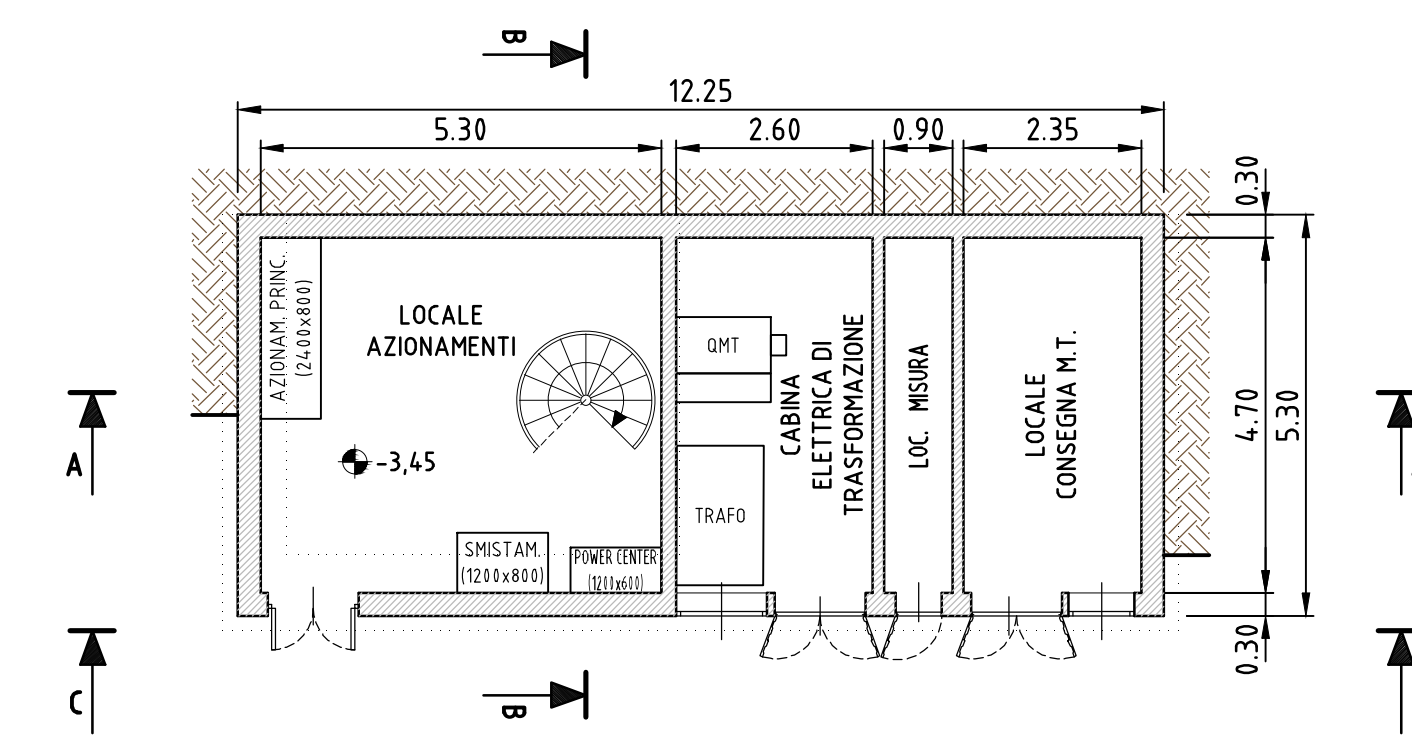

PIANO SEMINTERRATO

±0,00 = 1175,00m s.l.m.



**Seggiovia quadriposto ad attacchi fissi
"PARTÜT - KABERLABA"
e sistemazione pista di raccordo**



dot. ing. **MARIO PEDROTTI**
Lantech INGENNERIA
ECLETTICA EPC ENGINEERING SOLUTIONS

| | | | |
|------------------------------------------------------|--|--------------------------------------------|--|
| ORDINE DEGLI INGEGNERI DELLA PROV. DI TRENTO | | AUT. N. 10/00010/00010/00010 | |
| dot. ing. MARIO PEDROTTI | | AUT. N. 10/00010/00010/00010 | |
| COMUNE DI ASIAGO (VI) | | DEBITATO/CONTROLLATO: GM/MP | |
| COMUNE DI ASIAGO | | SCALA: 1:100 DATA: dicembre 2017 | |
| PROGETTO: SEGGIOVIA QUADRIPOSTO "PARTÜT - KABERLABA" | | SITUAZIONE: STAZIONE DI MONTE SISTEMAZIONE | |
| SITUAZIONE: STAZIONE DI MONTE SISTEMAZIONE | | 1623-002-C | |

SONO VIETATE A TERMINI DI LEGGE LA RIPRODUZIONE E LA DIFFUSIONE DEL PRESENTE DISEGNO DI PROPRIETA' FUNIPLAN