

ESTRATTO IGM - scala 1:50'000

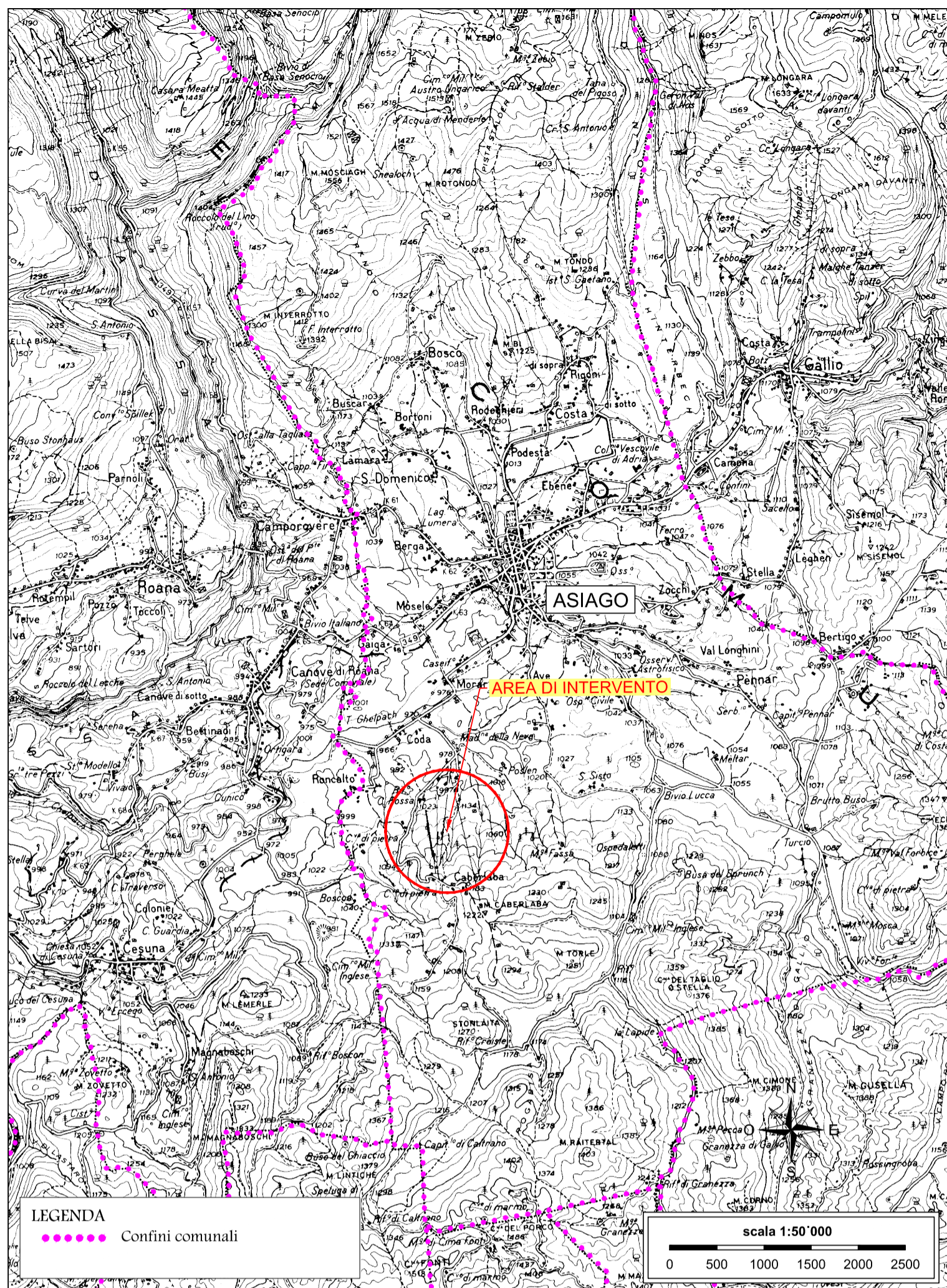

ESTRATTO PAT - CARTA DELLE TRASFORMABILITA' - scala 1:10'000

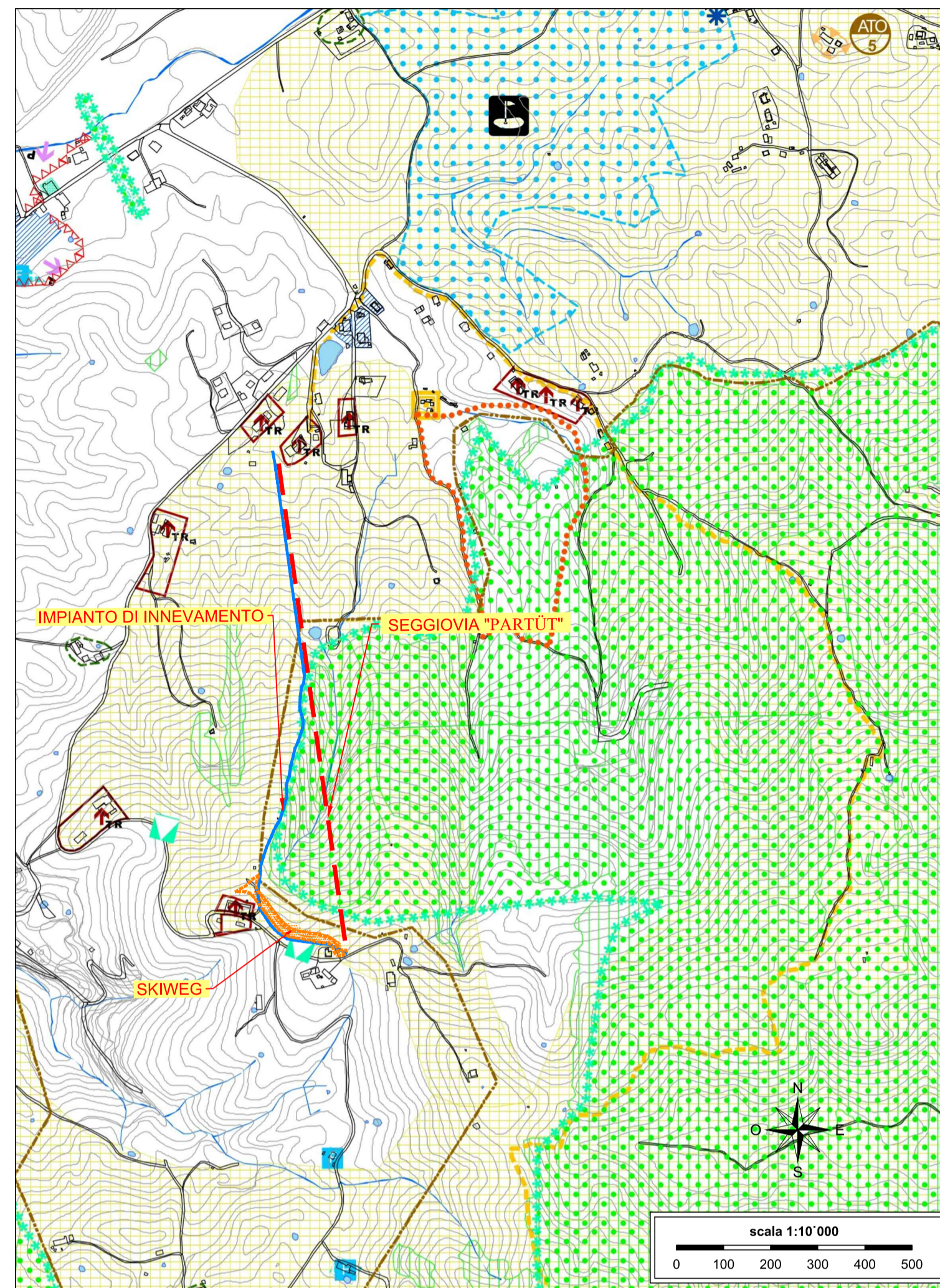

- Confine del Comune di Asiago
- Comuni limitrofi
- Individuazione degli Ambiti Territoriali Omogenei - A.T.O. art.44**
- Ambiti Territoriali Omogenei - ATO
- ATO
- Valori e tutele**
- Coni visuali art.26
- Elementi e complessi di valore monumentale testimoniale art.28
- Centro Storico art.43
- Rete Ecologica art.58**
- Zone di ammortizzazione o transizione
- Corridoi ecologici secondari
- Matrici naturali primarie
- Territorio Agro-Forestale**
- Le zone boscate art.52
- Ambiti loc. edif. in zona agricola (ex art.43 NAT vigenti) art.53
- Area Faunistico-Didattica art.56
- Malghe art.54**
- Malghe
- Localizzazione Malghe
- Azioni strategiche**
- Area di urbanizzazione consolidata art.34
- Produttivi art.35
- Linee preferenziali di sviluppo insediativo art.35
- Limiti fisici alla nuova edificazione art.36
- Ambiti territoriali da riqualificare e valorizzare art.37
- Contesti terr. destinati realizzazione di prog. complessi art.37
- Aree di riqualificazione e riconversione art.38

- Opere incongrue e riqualificazione ambientale art.39
- Aree recupero credito art.39
- Edilizia diffusa art.40
- Gli Ambiti Sciistici art.42
- Viabilità di maggior rilevanza art.49**
- Tipologia**
- ippovia
- pista ciclo/pedonale, strada ex ferrovia
- Nodi Viari art.15
- Servizi di interesse comune di maggior rilevanza art.47**
- Aree per servizi di interesse comune di maggior rilevanza
- Servizi di interesse comune di maggior rilevanza
- Turistico - Ricreativo**
- SPA (Salus per Aquam)
- Infrastrutture ed Attrezzature art.48**
- Aree per infrastrutture ed attrezzature di maggior rilevanza
- Area per incentivi Golf
- Attrezzatura di servizio (Club House)
- Golf
- Osservatorio
- Turistico - Ricettivo art.70**
- Aree Turistico Ricettive (esclusa alla città storica e di provincia)
- Aree per incentivi turistici
- Turistico Ricettivo
- Turistico per la Comunità

ESTRATTO CTR - scala 1:10'000

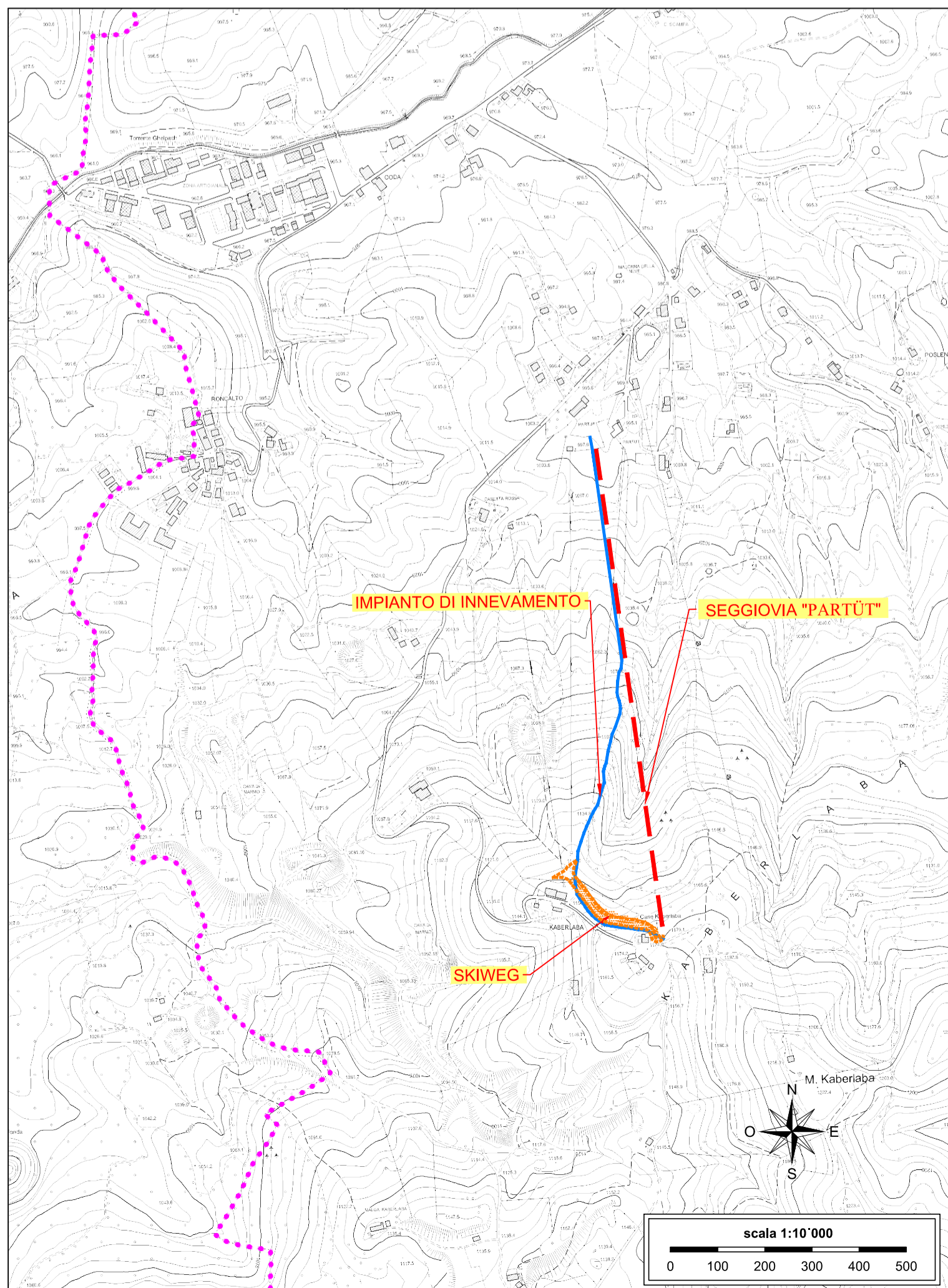

ESTRATTO PAT - CARTA DEI VINCOLI E DELLA PIANIFICAZIONE TERRITORIALE - scala 1:10'000

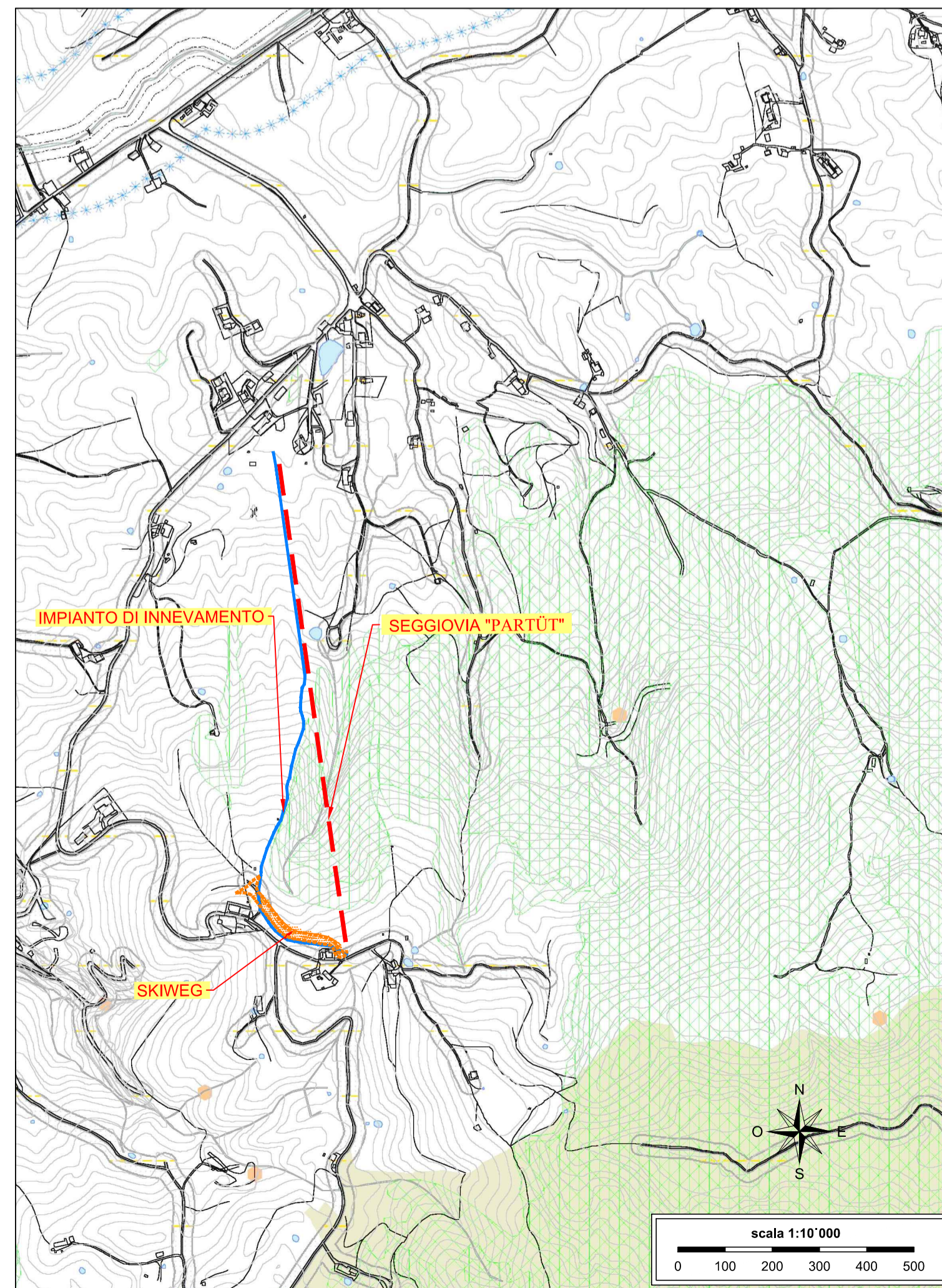

- Confine del Comune di Asiago
- Confine Comuni limitrofi
- Aree a rischio Idraulico e Idrogeologico in riferimento al PAI
- Rete natura 2000 art. 5**
- Siti di importanza comunitaria (SIC)
- Zone di protezione speciale (ZPS)
- Ambiti naturalistici di livello regionale art. 19 P.T.R.C. vigente e art. 72 P.T.R.C. adottato art.6
- Vincolo paesaggistico D.Lgs. 42/2004 - Corsi d'acqua art.7
- Vincolo paesaggistico D.Lgs. 42/2004 - ex L. 1497/39 art.8
- Aree Boscate (Con vincolo Paesaggistico - D.Lgs 42/2004) art.52
- Vincolo paesaggistico D.Lgs 42/2004 - Quota altimetrica sup. 1600 mslm art.9
- Centro Storico art.10
- Vincolo Sismico O.P.C.M. 3274/2003 art.11
- Vincolo idrogeologico-forestale R.D.L. 30/12/23, n. 3267 art.12
- Idrografia art. 41 L.R. 11/04 Ambiti di Tutela art.13
- Viabilità/Fasce di rispetto art.15
- Fasce di rispetto - Norme generali art.14
- Aeroporto art.16
- Cimiteri art.17
- Attività estrattive art.18
- Impianti di comunicazione elettronica ad uso pubblico art.19
- Pozzi di Prelievo per uso idropotabile art.20
- Vincolo paesaggistico - Usi Civici art.21
- Metanodotto art.22
- Elettrodotta art.23
- Discariche - Depuratori art.24



## Seggiovia quadriposto ad attacchi fissi "PARTÜT - KABERLABA" e sistemazione pista di raccordo



R.T.P.  
Capogruppo  
dott. ing.  
**MARIO PEDROTTI**

Mandante  
**Lantech**  
INGEGNERIA

Mandante  
**ECLETTICA E PC**  
ENGINEERING SOLUTIONS

REV.	REF.	MODIFICA	DATA	DIS.	CONTR.

ORDINE DEGLI INGEGNERI DELLA PROV. DI TRENTO  
dott. ing. **MARIO PEDROTTI**  
ISCRIZIONE ALBO N° 1289

COMUNE DI **ASIAGO (VI)**  
COMMITTENTE  
**COMUNE DI ASIAGO**

IMPIANTO  
**SEGGIOVIA QUADRIPOSTO "PARTÜT - KABERLABA"**

TITOLO  
**INQUADRAMENTO**

SOSTITUISCE DISEGNO N°  
SCALE  
--  
DATA  
**dicembre 2017**

DISEGNATO/CONTROLLATO  
**LA/GR**

**FUNIPLAN**  
Via B. Malghe 25/1 - 38122 TRENTO  
Tel. +39 0461 041556 - fax +39 0461 041557 - info@funiplan.it

DISEGNO N°  
**1623-104-A**

SONO VIETATE A TERMINI DI LEGGE LA RIPRODUZIONE E LA DIFFUSIONE DEL PRESENTE DISEGNO DI PROPRIETA' FUNIPLAN