



PROGETTO PER UN INNESTO A "T"
SULLA S.P.21 'GRIMANA' PER ACCESSO
ALL'IMPIANTO DI RECUPERO
RIFIUTI INERTI NON PERICOLOSI
sito in Via Serenissima - Grisignano di Zocco

TITOLO ELABORATO:	ELABORATO N°:
PLANIMETRIA GENERALE	2
PROponente:	SCALA:
 SCA.MO.TER RECYCLING s.a.s. di Pipero Antonino Sede Legale: Via Cenge 10 - 36057 Arcugnano (VI) P.I. e C.F.: 02035540240 Tel.: 0444.387249 Fax: 0444.264709	VARIE
STUDIO INCARICATO:	DATA:
 Studio Calore s.r.l. Via Libano, 7 - 35127 PADOVA Tel. 049.9903282 - Fax 049.9907543 - info@studiocalore.it - www.studiocalore.it C.F. e P. IVA 04542110285 - R.E.A. n. 298131 - Cap. Soc. euro 10.000,00 i.v.	Dicembre 2018
GRUPPO DI LAVORO:	
Dott.ssa Diletta GALVAGNIN Dott. Michele VINCENZI	
Dott. Alessandro Calore ALCANTARA Amministratore Unico	Dott. Andrea Treu ANDREA TREU n° 1517 Ordine degli Architetti Pianificatori, Paisaggisti e Conservatori Provincia di Vicenza

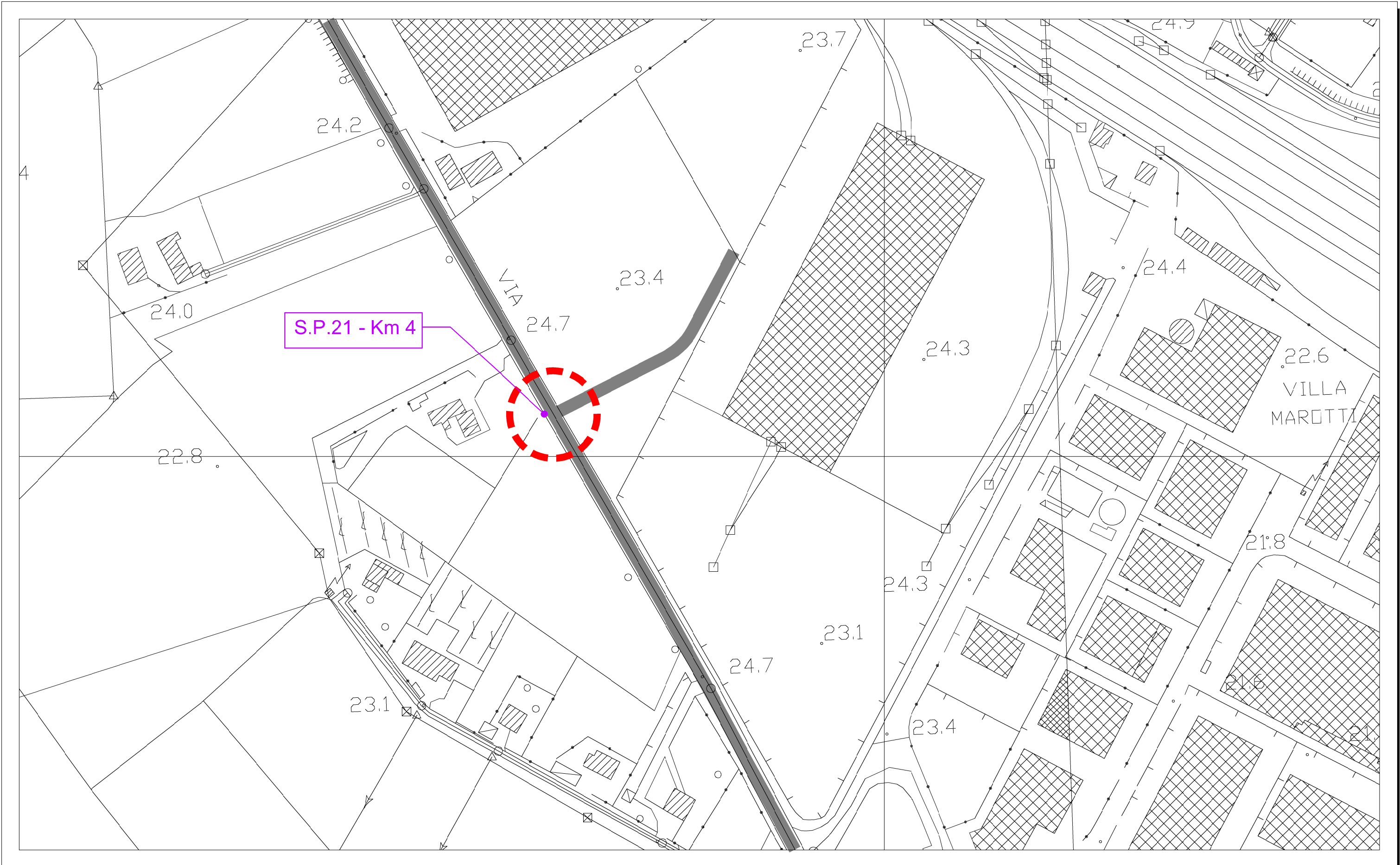

CARTA TECNICA REGIONALE

1:2.000

Area di intervento

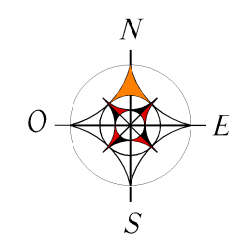

Sezione n.° 126094 (GRISIGNANO DI ZOCCO) e 126091 (POIANADI GRANFION)

PLANIMETRIA STATO DI FATTO
SCALA 1:1000

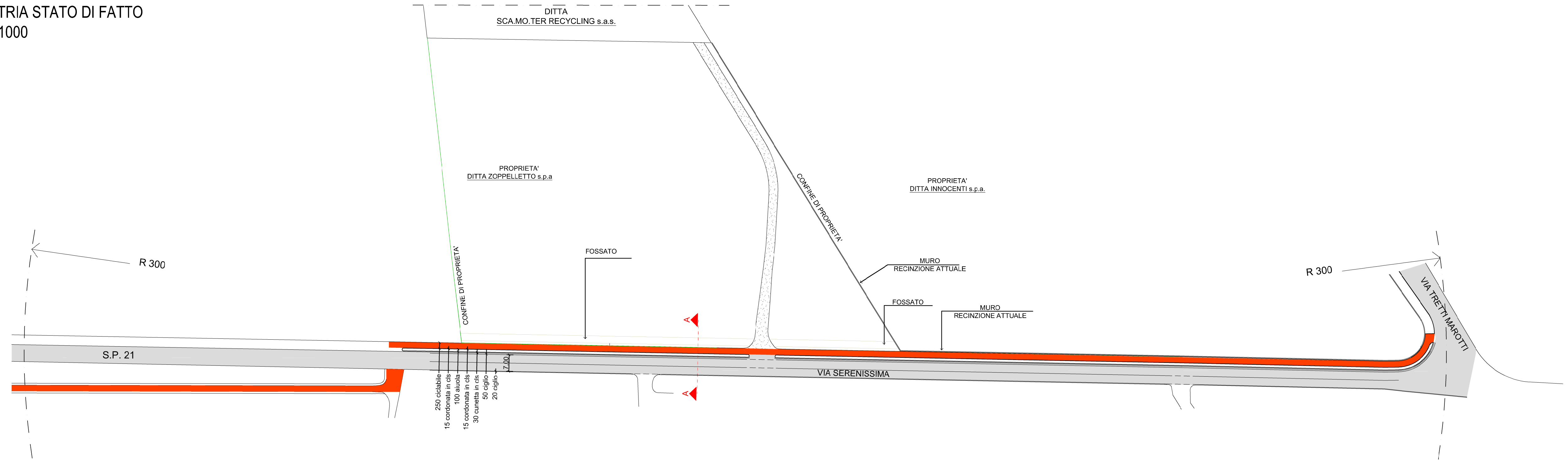

PLANIMETRIA STATO DI PROGETTO
SCALA 1:1000

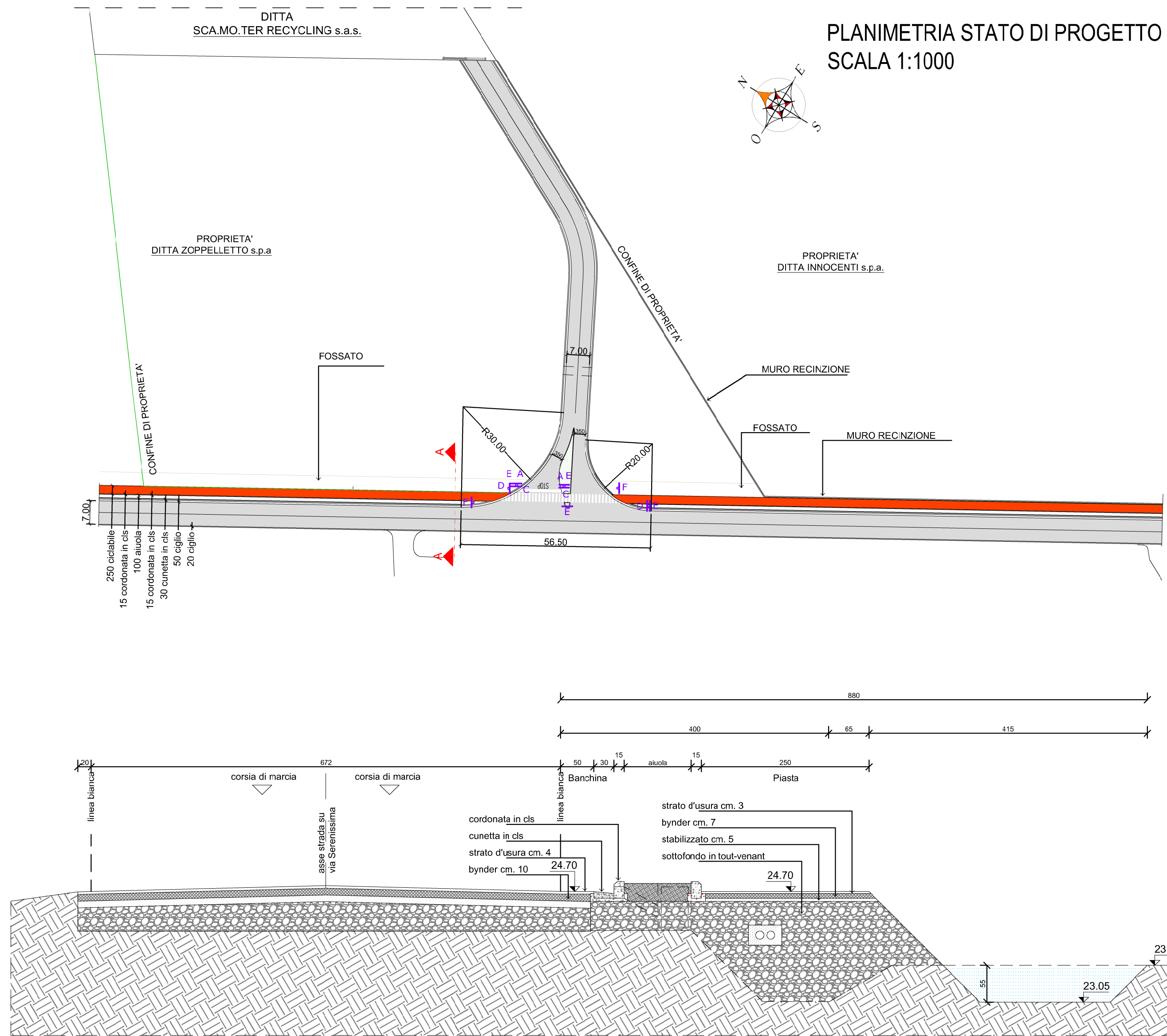

SEZIONE A-A
SCALA 1:50

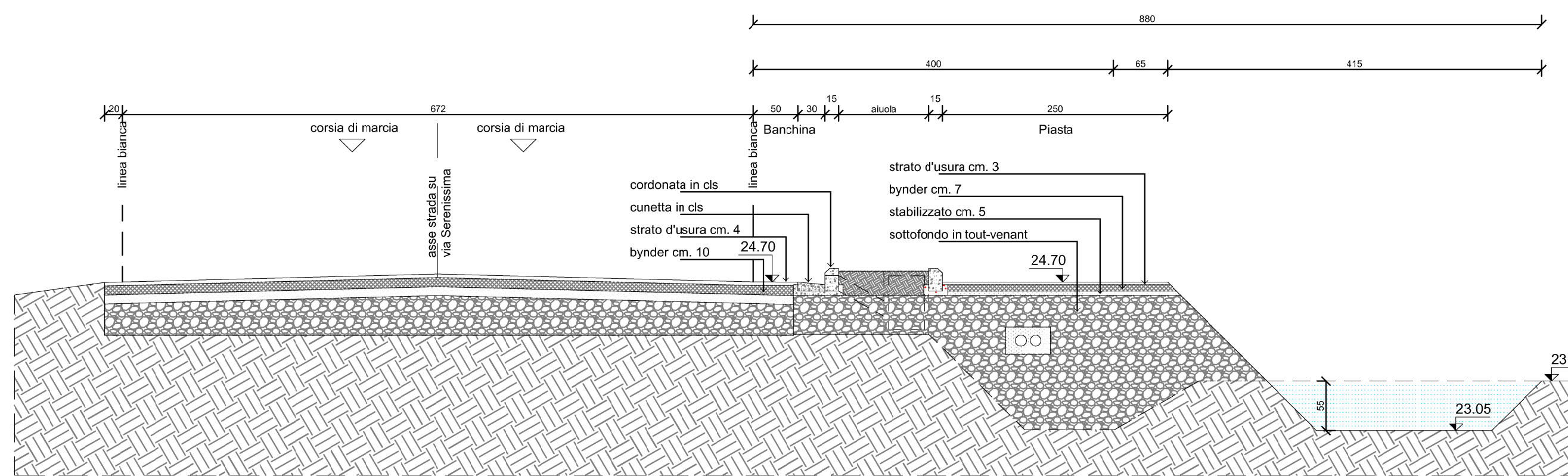

LEGENDA SEGNALETICA STRADALE

- A**  Obbligo di fermata e dare precedenza
lato cm. 90 - pellicola classe 2
- C**  Segnale di divieto: senso vietato
Ø cm. 60 - pellicola classe 1
- DE**  Segnale pista ciclopeditonale
Ø cm. 60 - pellicola classe 1
- F**  Segnale di attraversamento pedonale
lato cm. 100 x 25 - pellicola classe 1
-  Fine percorso ciclabile
lato cm. 60 - pellicola classe 1
-  Esempificazione sostegno per segnaletica verticale
-  Pista Ciclopeditonale

SOVRAPPOSIZIONE
SCALA 1:1000

