

PROSPETTO OVEST

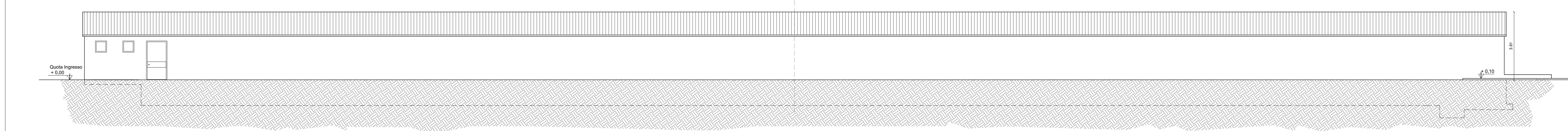

PROSPETTO EST

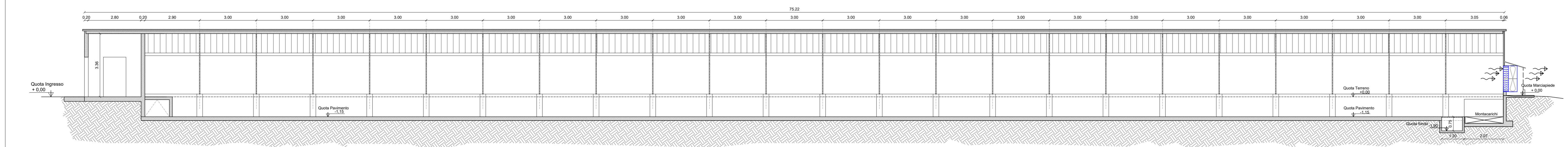

SEZIONE A-A

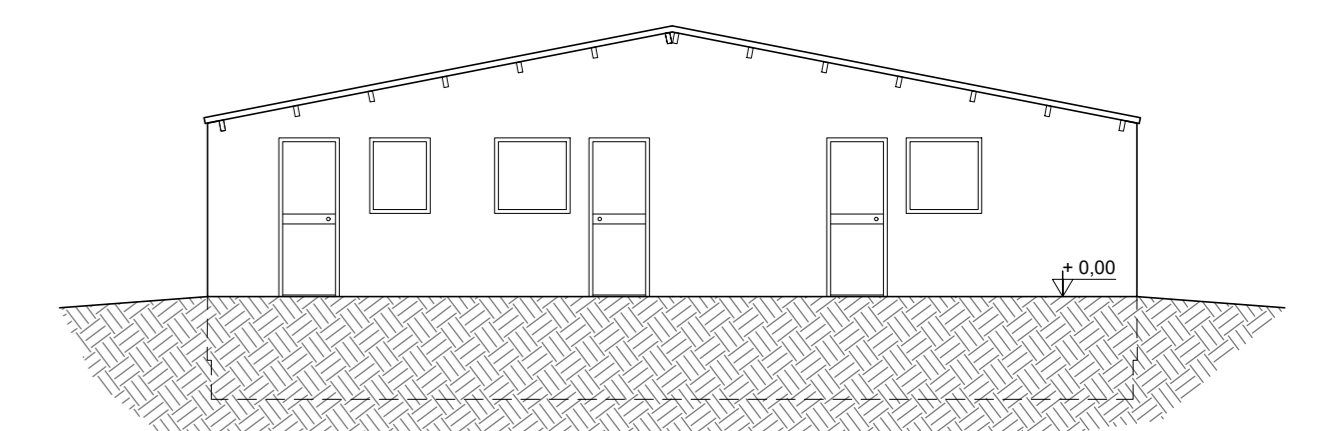

PROSPETTO SUD

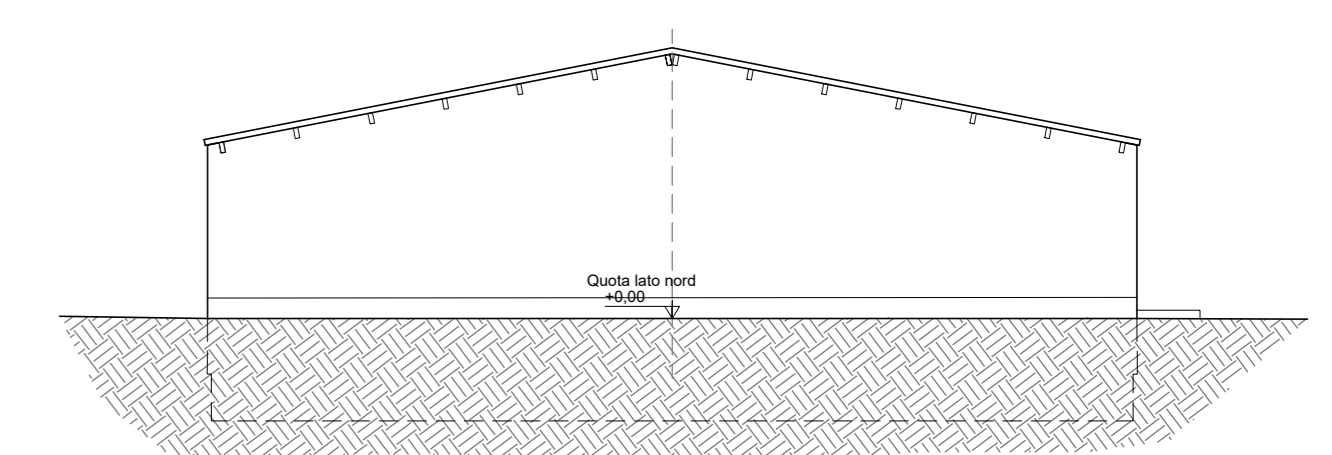

PROSPETTO NORD

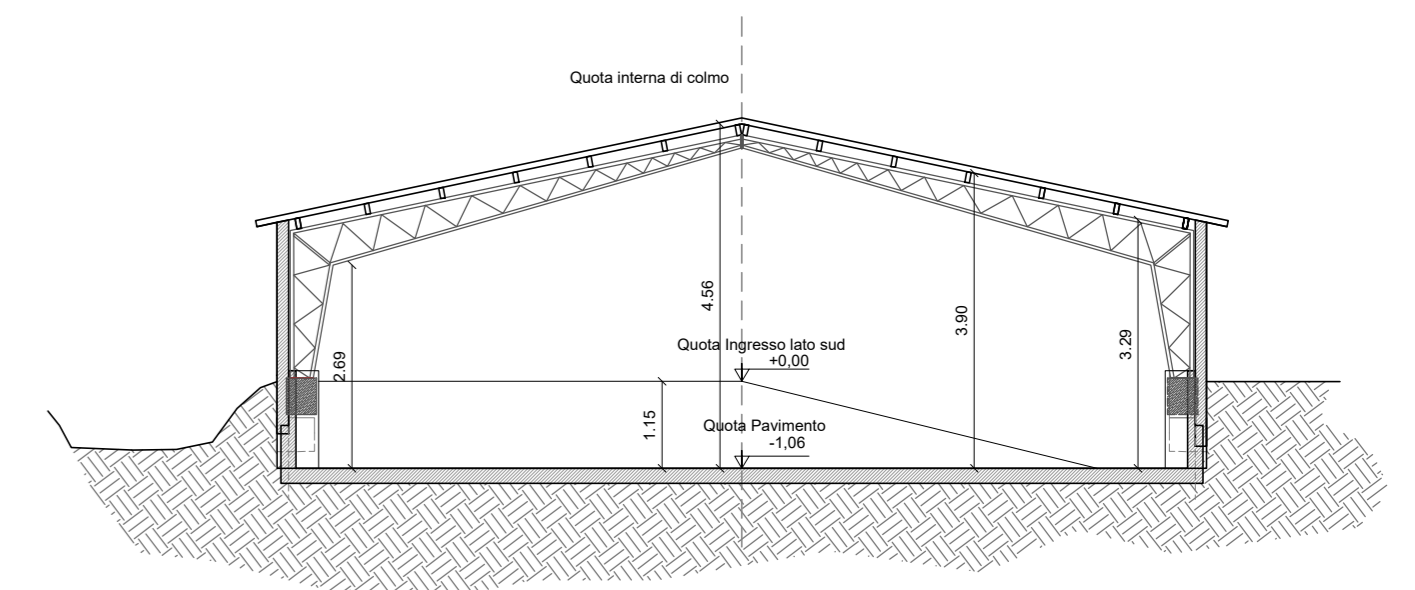

SEZIONE B-B

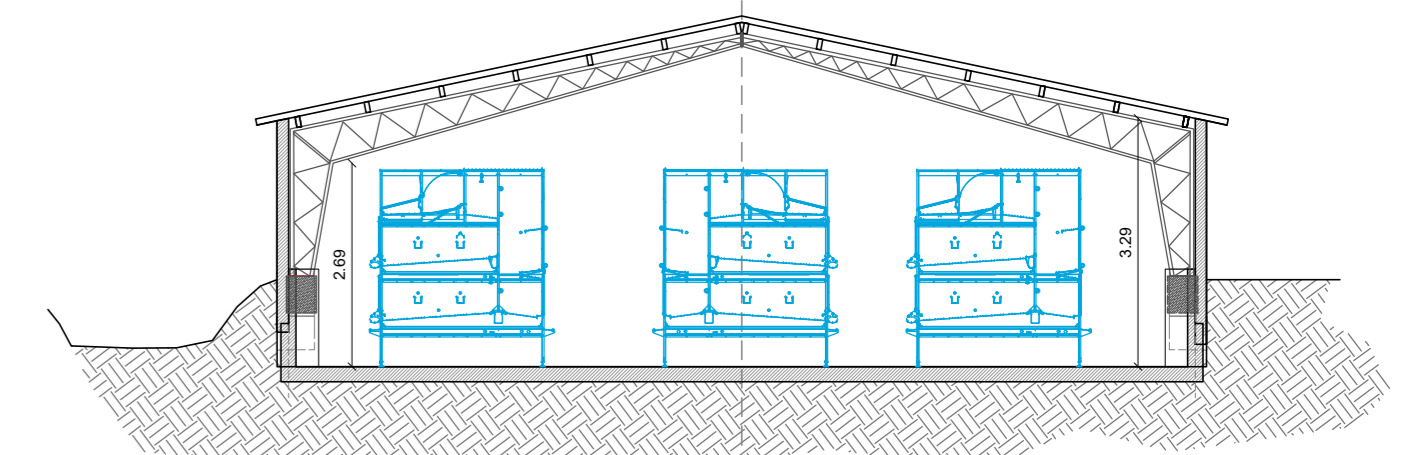

SEZIONE B-B Voliere

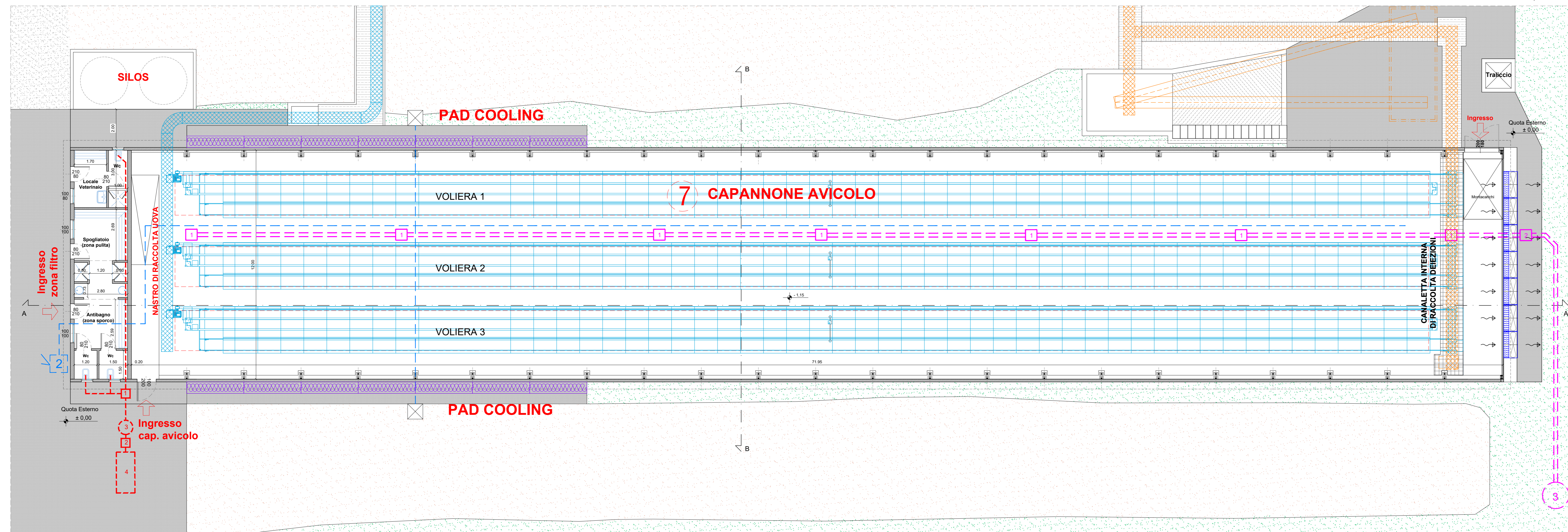

COMUNE DI ZANÈ - PROVINCIA DI VICENZA  
ADEGUAMENTO TECNOLOGICO DI UN IMPIANTO DI GALLINE OVAIOLE

TAV. <b>3</b>	Data: MAGGIO 2017	PROGETTISTA <b>Architetto Franco Gatto</b> Via Brega, 2 36066 - Sandrigo - VI  tel./fax: 0444 750314 cell. 329 2174910 architettofranco@gmail.com
	Insiediamento: Via Galvani n° 65 - 36010 - Zanè - VI	
	Scala: 1:100	
Committente: SOCIETA' AGRICOLA FATTORIE DEL SUMMANO S.S. di Milan Luca & Rasotto Sabrina		

CAPANNONE n° 7 - STATO DI PROGETTO  
PIANTA PIANO TERRA - PROSPETTI E SEZIONI

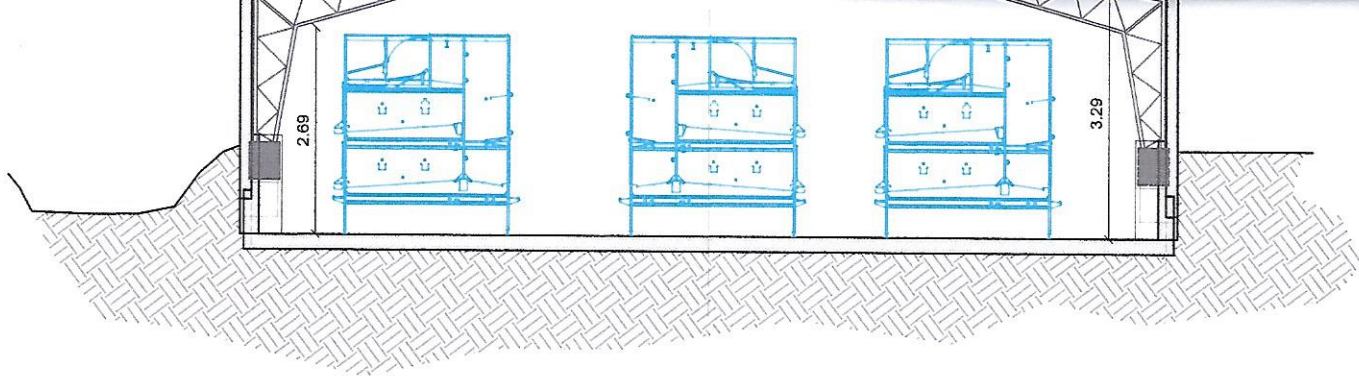

**SEZIONE B-B Voliere**

**COMUNE DI ZANE' - PROVINCIA DI VICENZA**

**ADEGUAMENTO TECNOLOGICO DI UN IMPIANTO DI GALLINE OVAIOLE**

TAV.  
**3**

Data:	MAGGIO 2017
Insedimento	Via Galvani n° 65 - 36010 - Zanè - VI
Scala:	1:100
Committente:	SOCIETA' AGRICOLA FATTORIE DEL SUMMANO S.S. di Milan Luca & Rasotto Sabrina
	SOCIETÀ AGRICOLA FATTORIE DEL SUMMANO SS di Milan Luca e Rasotto Sabrina Via Galvani 65 - 36010 ZANE (VI) CF e PIVA 040337150246

**CAPANNONE n° 7 - STATO DI PROGETTO  
PIANTA PIANO TERRA - PROSPETTI E SEZIONI**

PROGETTISTA

Architetto  
**Franco Gatto**

Via Brega, 2  
36066 - Sandrigo - VI



Ordine degli Architetti  
Pianificatori, Paesaggisti e  
Conservatori Provincia di Vicenza

**FRANCO  
GATTO**  
n° 212

tel./fax. 0444 750314  
cell. 329 2174910  
architettogatto@gmail.com