

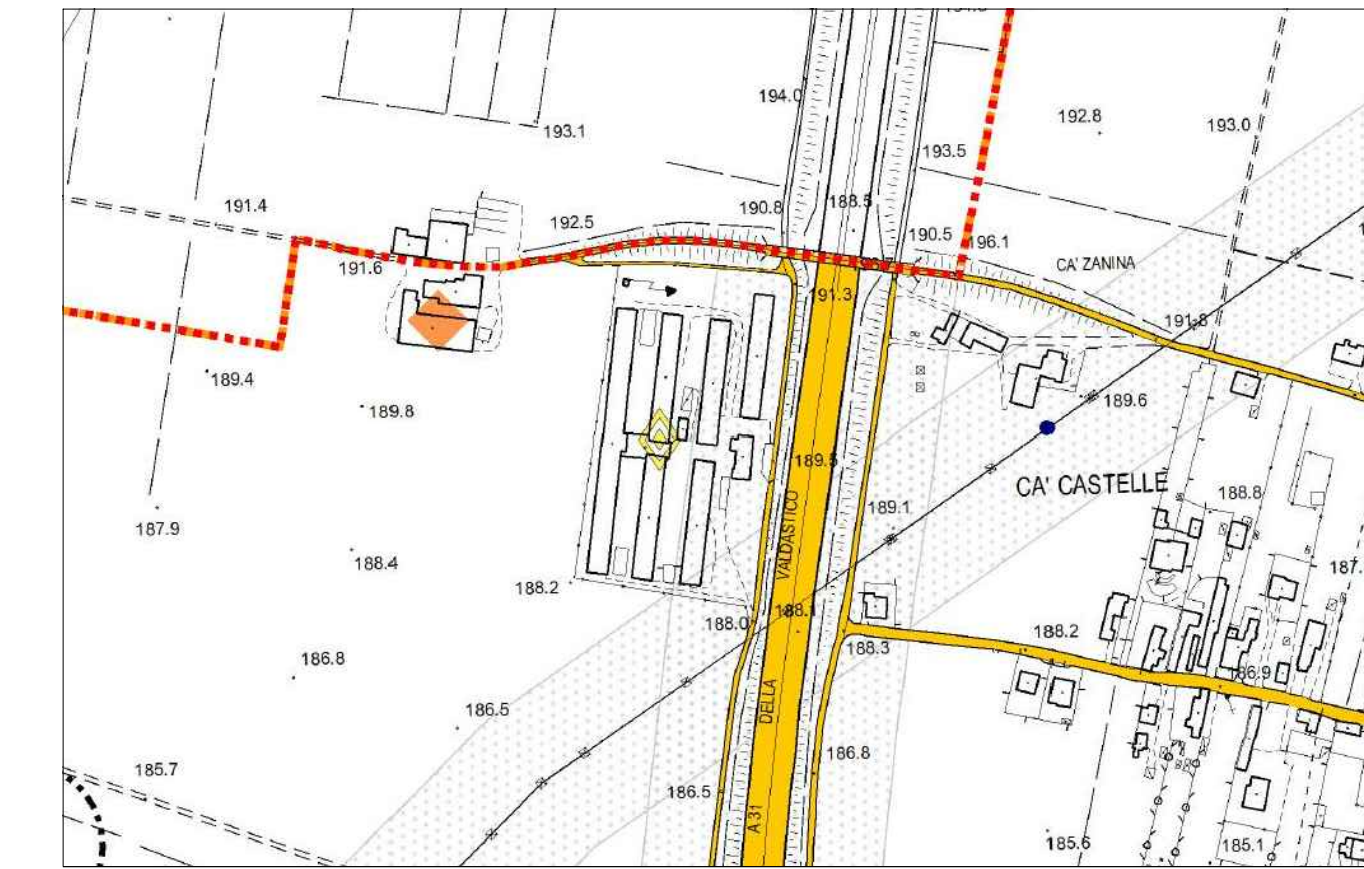

LEGENDA

- ACCESSO CARRAIO ESISTENTE
- LINEA DI CONFINI
- VINCOLO AUTOSTRADALE
- SISTEMAZIONE A VERDE



COMUNE DI ZANÈ - PROVINCIA DI VICENZA
ESTRATTO DEL P.I. - VINCOLI - SCALA 1:5000

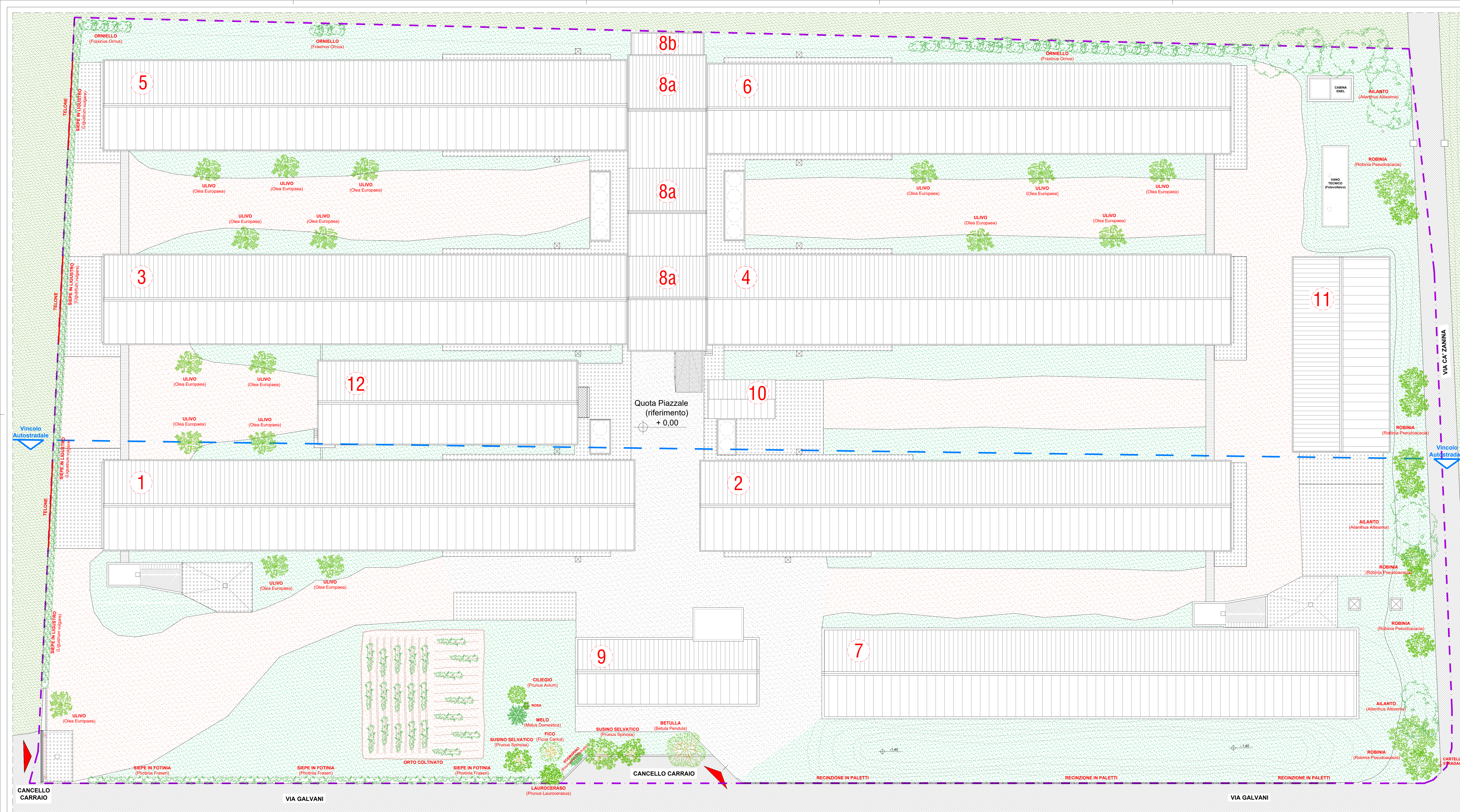
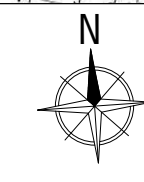

COMUNE DI ZANÈ - PROVINCIA DI VICENZA
ADEGUAMENTO TECNOLOGICO DI UN IMPIANTO DI GALLINE OVAIOLE
OPERE DI MITIGAZIONE AMBIENTALE E RIQUALIFICAZIONE PAESAGGISTICA

TAV. 1	Data:	APRILE 2017	<small>PROGETTISTA</small> Architetto Franco Gatto <small>Via Brega, 2</small> <small>36066 - Sandigo - VI</small> <small>tel. fax 0444 750314</small> <small>cell 329 2174910</small> <small>arredogatto@gmail.com</small>
	Comune:	Via Galvani n° 65 - 36010 - Zanè - VI	
	Scala:	1:200	
	Committente:	SOCIETÀ AGRICOLA FATTORIE DEL SUMMANO S.S. di Milan Luca & Rasotto Sabrina Via Galvani, 65 36010 - Zanè - VI	

SISTEMAZIONE DEL VERDE
STATO DI FATTO