

COMUNE DI CORNEDO VICENTINO

PROGETTO DI MODIFICA IMPIANTO DI AUTODEMOLIZIONE

**Integrazioni richieste con comunicazione protocollo n. 78693 del 20
Novembre 2017**

Verifica abitazioni & distanze

Febbraio 2018

Il richiedente: **Peripoli srl**

Tezze di Cereda n. 39
36073 Cornedo Vicentino (VI)

ALLEGATO

6

In relazione al Piano di Gestione Rifiuti, la casa visibile ad est della zona autoveicoli, individuata come da planimetria in Figura 1, risulta non occupata.



Figura 1 – Vista aerea dell’abitazione (cerchio rosso) ad est della zona autoveicoli da bonificare (ovale rosso).

Infatti risulta evidente che tale abitazione, seppur presente, non è mai stata completata, essendo priva delle necessarie finiture esterne (tra qui per esempio infissi al piano terra, parapetti delle scale e dei poggioni esterni, etc.), tali da presupporre che i lavori di edificazione non siano finiti. Si riportano di seguito immagini della casa in questione, che evidenziano lo stato di abbandono dell’edificio.



Foto 1. Abitazione non abitata, facciata nord-est

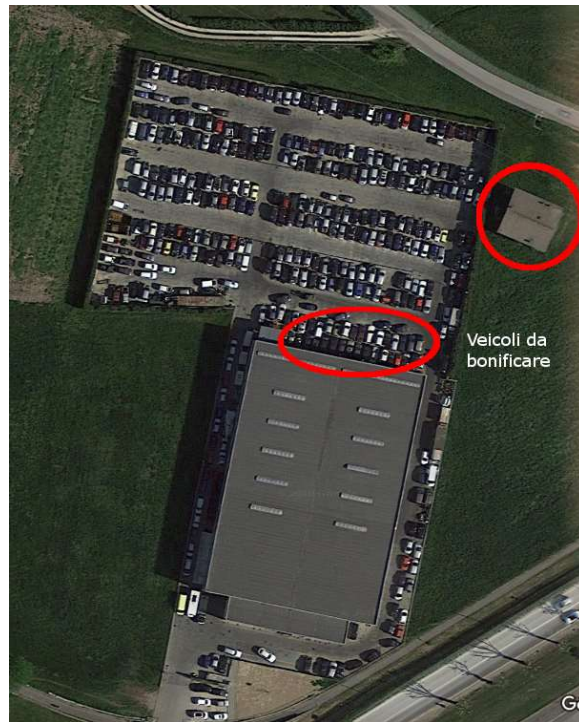

Foto 2. Abitazione non abitata, facciata nord



Foto 3. Abitazione non abitata, facciata ovest



Foto 4. Abitazione non abitata, facciata sud

Per quanto riguarda l' "abitazione custode ZTO D", questa è individuata come da Figura 2.



Figura 2 – Vista aerea dell' "abitazione custode ZTO D" (cerchio rosso)

La distanza di tale abitazione dal confine della ditta è pari a 46 m, mentre la distanza dal settore recupero (attività R4) più vicino risulta pari a 102 m. Si riporta in Tavola 1 - Layout Impianto Rev. 1 il layout particolareggiato della ditta, inclusa l'abitazione in questione; le distanze di interesse sono inoltre evidenziate in Figura 3.

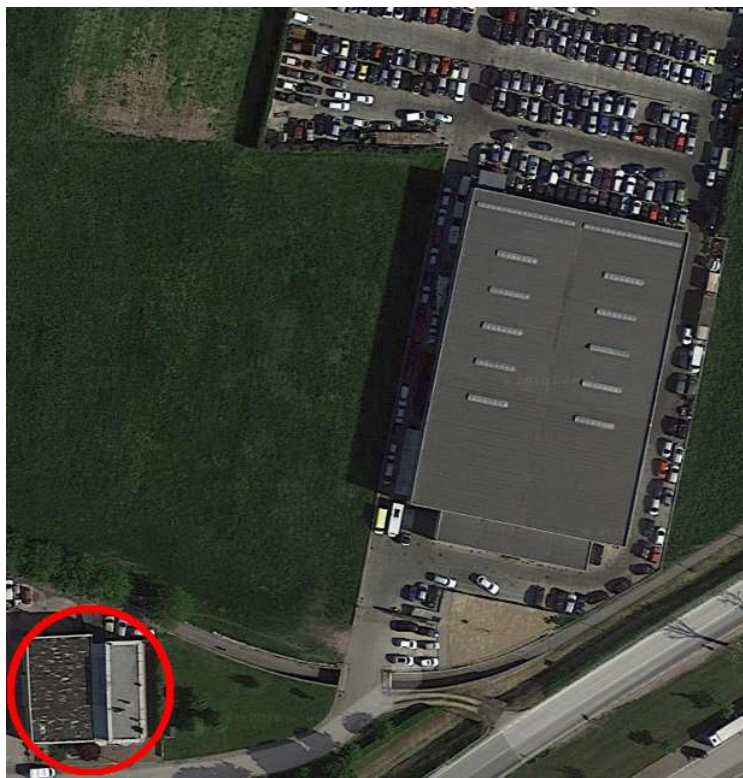
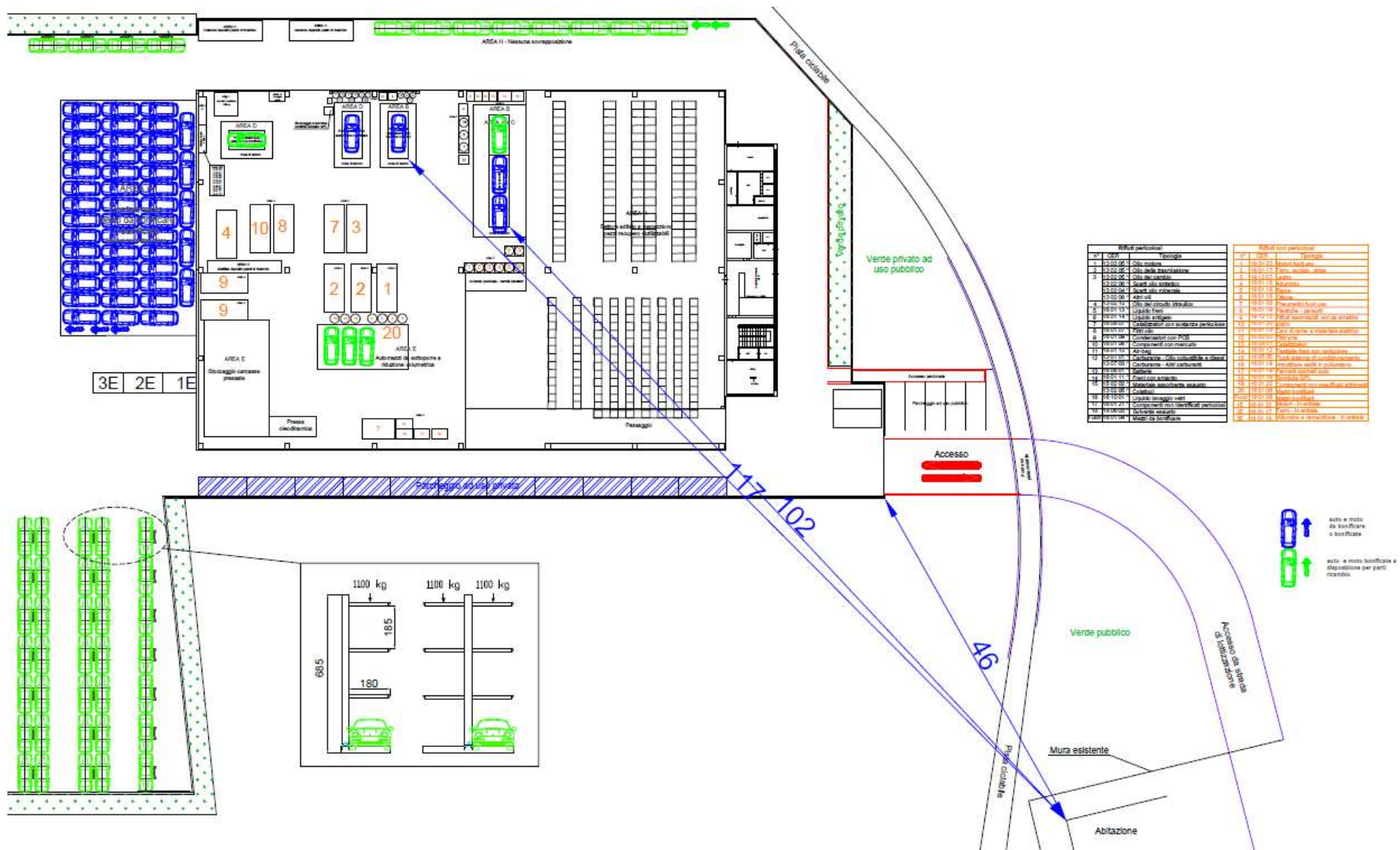

Figura 3. Distanze dall' "abitazione custode ZTO D" ai settori di recupero (attività R4)