

**RENDERING**  
VEDERE TAV. 10



VISTA DA VIA VERCELLI



VISTA DALLA TANGENZIALE SUD



VISTA AEREA DELL'INTERVENTO E DEL CONTESTO

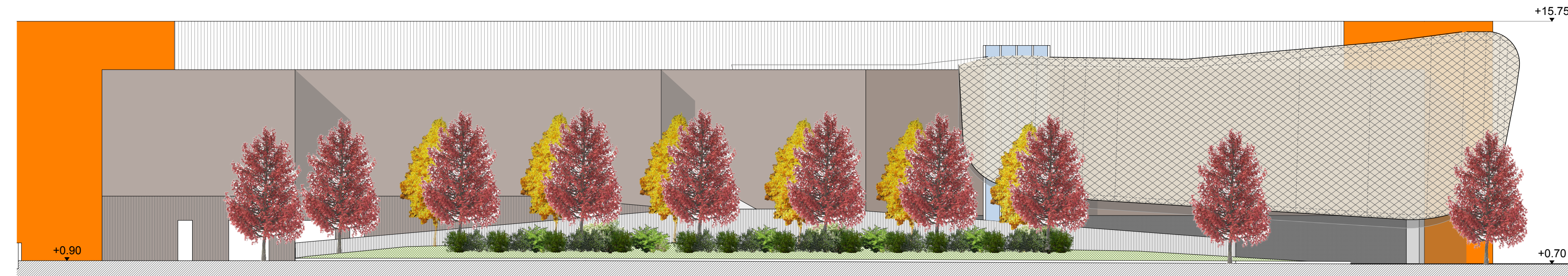

SEZ. D-D - Ambientazione autunnale (liquidambar styraciflua - liriodendron tulipifera - corbezzolo - viburno tino)

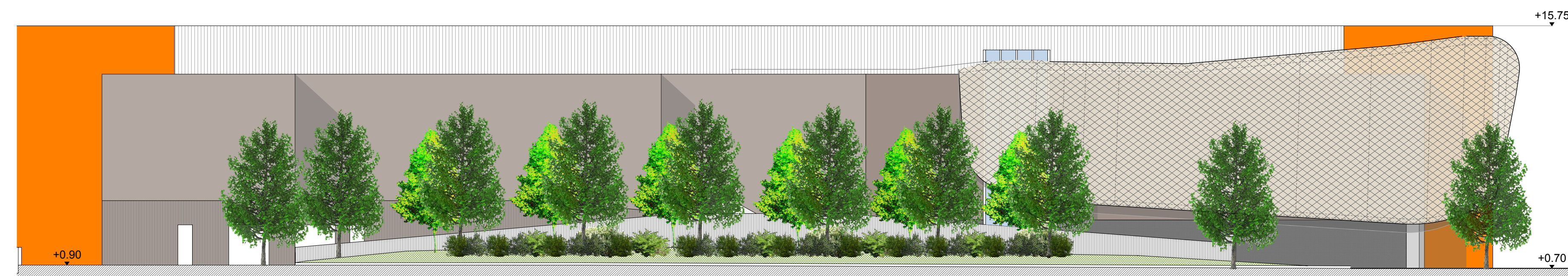

SEZ. D-D - Ambientazione primaverile (liquidambar styraciflua - liriodendron tulipifera - corbezzolo - viburno tino)

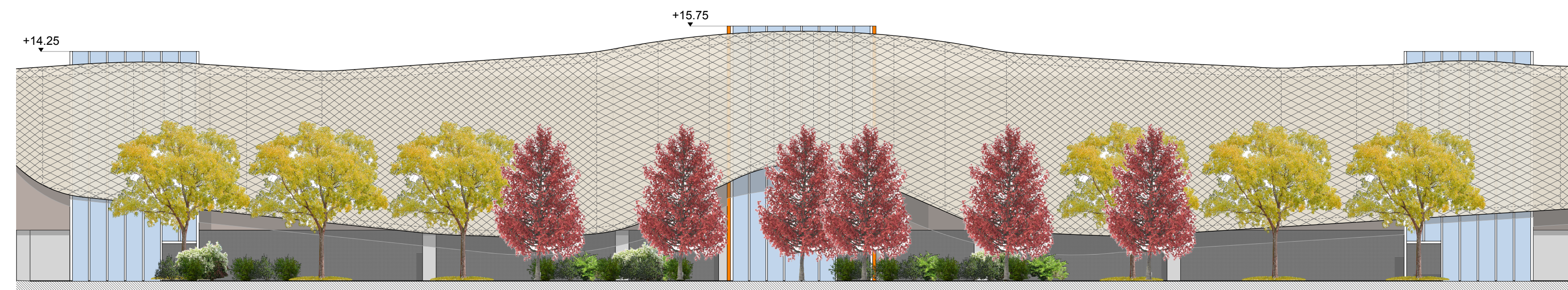

SEZ. C-C - Ambientazione autunnale (sophora japonica - liquidambar styraciflua - illex - viburno tino)

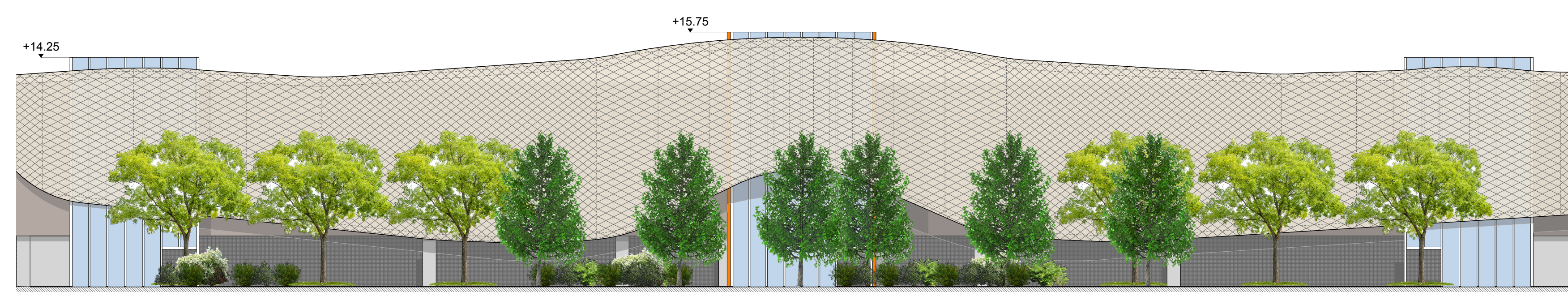

SEZ. C-C - Ambientazione primaverile (sophora japonica - liquidambar styraciflua - illex - viburno tino)



PIANTA CHIAVE - scala 1:1000

REGIONE DEL VENETO      PROVINCIA DI VICENZA      COMUNE DI TORRI DI QUARTESOLO

**VALUTAZIONE IMPATTO AMBIENTALE EDIFICI A-E  
PARCO COMMERCIALE "LE PIRAMIDI"**

D.Lgs. 3 Aprile 2006 n. 152 e ss.mm.ii.  
Legge Regionale del Veneto 18 Febbraio 2016 n. 4



ELABORATI PROGETTUALI EDIFICIO "E"

OGGETTO: <b>PARTICOLARI SEZIONI AREA ESTERNA EDIFICIO E</b>		TAV. N. <b>05 bis</b>
SCALA: 1:1000/1:200/1:100		DATA: Luglio 2017
FILE: 21866_pj-ph165		
PROPRONTE: Iniziativa Industriali S.p.A. Via dell'Economia, n. 84 36100 Vicenza (VI) Tel: 0444 267116	PROGETTISTI: Arch. Gaetano Ingui Arch. Davide Tombolan Tombolan & Associati	REDATTORE VIA: <b>elena barbato</b> ingegnere ambientale +39 349 6781707 elena.barbato@firma11.com elena.barbato@ingpec.eu via xx settembre, 84 - 35016 piazza sui brenca-padova