

Foto 1



Foto 2



Foto 3

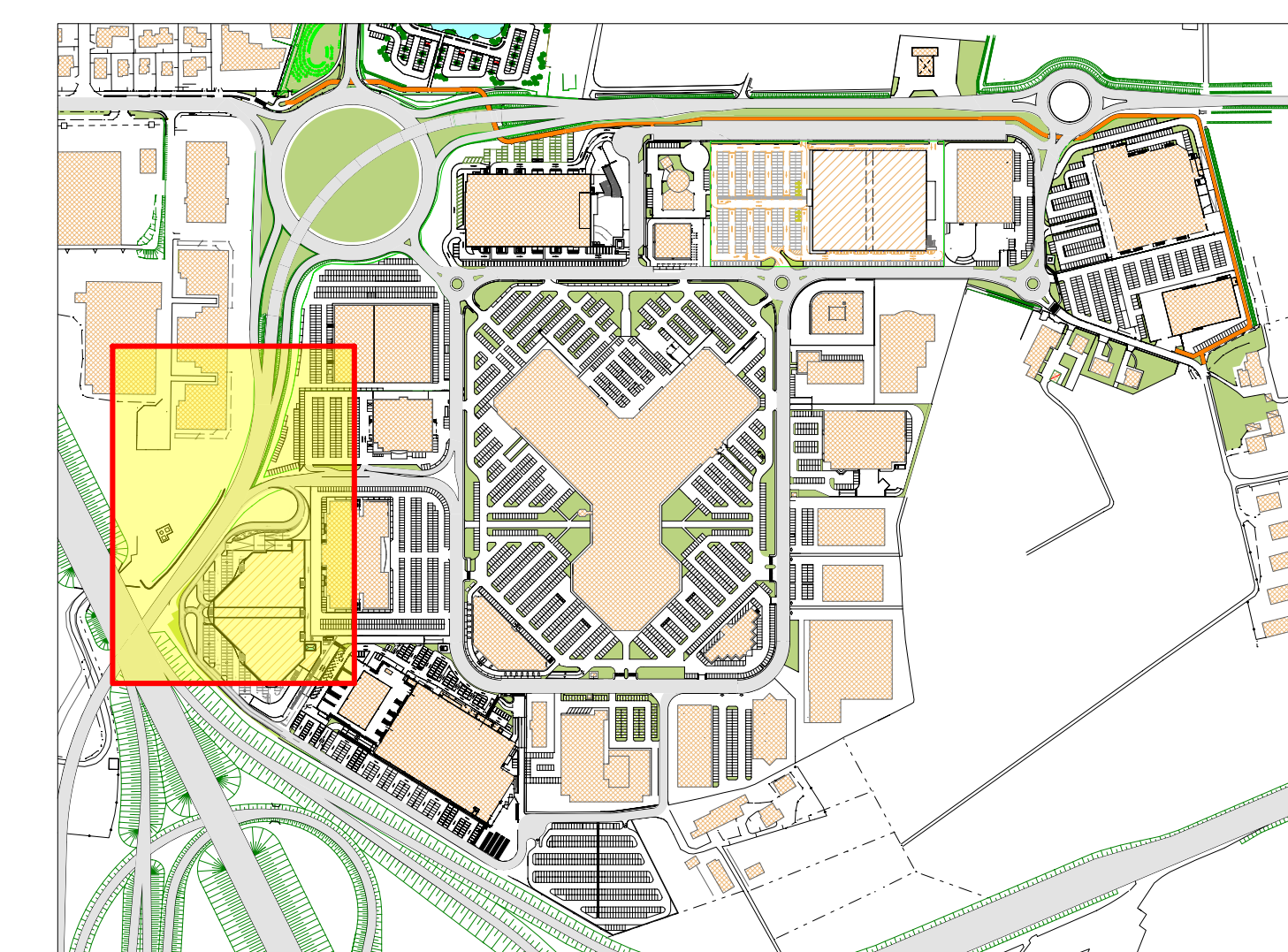

REGIONE DEL VENETO      PROVINCIA DI VICENZA      COMUNE DI TORRI DI QUARTESOLO

**VALUTAZIONE IMPATTO AMBIENTALE EDIFICI A-E PARCO COMMERCIALE "LE PIRAMIDI"**  
 D.Lgs. 3 Aprile 2006 n. 152 e ss.mm.ii.  
 Legge Regionale del Veneto 18 Febbraio 2016 n. 4

ELABORATI PROGETTUALI  
 S.U.A. "LOTTIZZAZIONE INIZIATIVE INDUSTRIALI"

**Allegato 2**

OGGETTO:	ALLUNGAMENTO DELLA BRETTOLA DI DECELERAZIONE IN USCITA DALLA TANGENZIALE SUD DI VICENZA PER L'IMMISSIONE SU VIA VERCELLI	TAV. N.	O
PROGETTANTE:	Arch. Gaetano Ingui	SCALA:	1:500
PROPRIO:	Iniziative Industriali S.p.A.	DATA:	Settembre 2017
REDATTORE V.I.A.:	elena barbato Ingegnere ambientale	FILE:	22075_prij-pb237

Via dell'Economia, n. 84  
 36100 Vicenza (VI)  
 Tel: 0444 267116

Via dell'Economia, n. 90  
 36100 Vicenza (VI)  
 Tel: 0444 961818

+39 949 478707  
 elena.barbato@gmail.com  
 elena.barbato2@ingpec.eu  
 via xx settembre, 84 - 35016  
 piazzola sul Brenta-padova