

LEGENDA:

ALBERATURE ESISTENTI

- | | |
|-----------------------------------|--------------------------------------|
| AB ACER BUERGERIANUM | GL GLEDITSIA |
| AC ACER CAMPESTRE | CD CEDRO DEODARA |
| AP ACER PLATANOIDES | S SALIX ALBA |
| AS ACER SACCHARINUM | GB GINKGO BILOBA |
| CB CARPINO BETULUS | FP FAGUS SYLVATICA "PURPUREA" |
| CA CELTIS AUSTRALIS | CL CAMACIPARIS LEILANDII |
| PC PRUNUS CARRIEREI | C CUPRESSUS SEMPERVIRENS |
| PP PRUNUS PISSARDI NIGRA | T TILIA |
| P PLATANUS | P PRUNUS PERSICA (PESCO) |
| FX FRAXINUS EXCELSIOR | R ROBINIA |
| PN POPULUS NIGRA | AJ ALBIZIA JULIBRISSIN |
| PA POPULUS ALBA | PH PHOTINIA |
| PHY PHYLLISTACYS | Q QUERCUS ROBUR |
| LD LIQUIDAMBAR STYRACIFLUA | UG ULMUS GLABRA |

QUINTE VEGETATIVE:
Filari di alberi alternati con elementi arbustivi

- | | |
|-----------------------|---------------------------------|
| LC LAUROCERASO | SIEPI |
| PL PLATANUS | CL CAMACIPARIS LEILANDII |
| | CB CARPINO BETULUS |

ALBERATURE IN PROGETTO

- | | |
|-----------------------------------|---------------------------|
| SJ SOPHORA JAPONICA | AL ARBUTUS UNEDO |
| AC ACER CAMPESTRI | CB CARPINO BETULUS |
| LD LIQUIDAMBAR STYRACIFLUA | L LIRIODENDRON |
| FA FRAXINUS ARBUSTIFOLIA | |

- | | |
|-----------------------------------------------|-------------------------------|
| AREA RURALE E DI RISPETTO AUTOSTRADALE | AREE VERDI DI PROGETTO |
| AREE VERDI DI PIANO | |



FOTO 1 QUINTA VEGETATIVA COSTITUITA DA FILARE DI ALBERI



FOTO 7 FILARI DI SEPARAZIONE TRA PARCHEGGI E VIALETTI DI INGRESSO

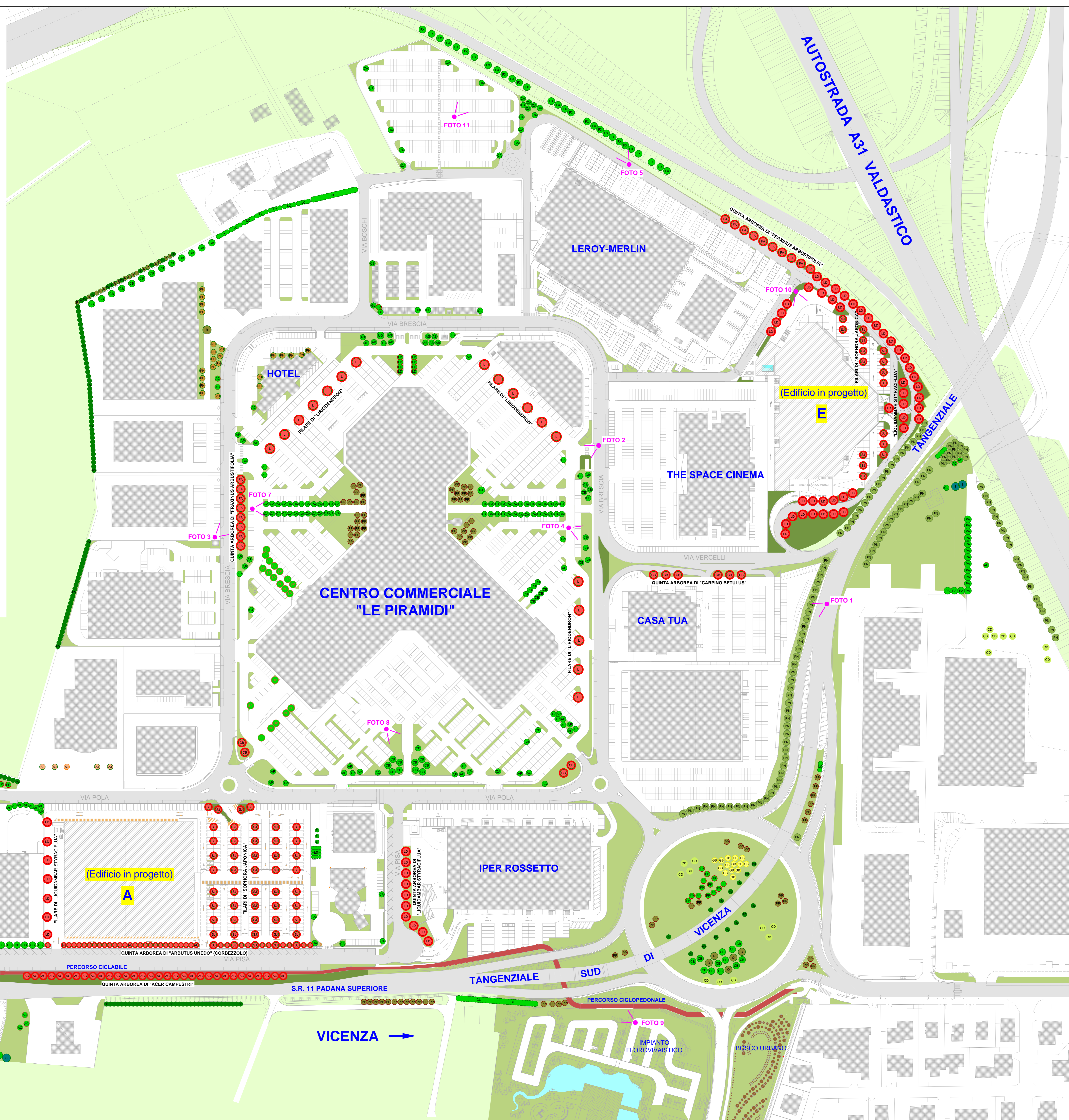

FOTO 2 FILARI E MACCHIA BOSCATI A SCHERMATURA DEGLI INGRESSI

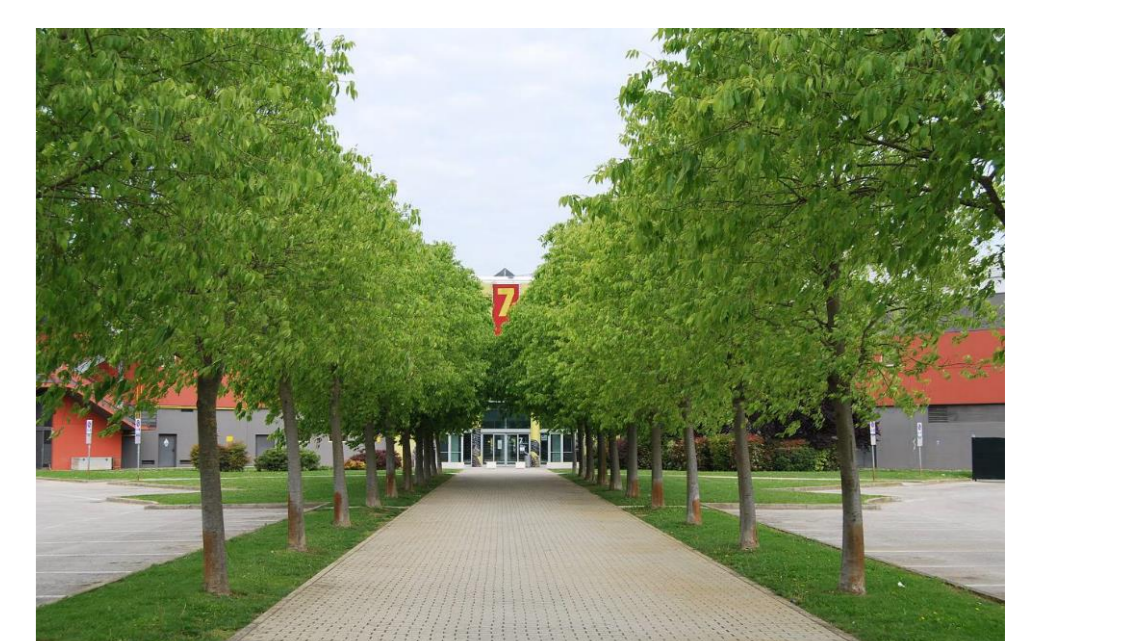

FOTO 8 AIUOLE VERDE DI MITIGAZIONE



FOTO 3 FILARI A SCHERMATURA DEGLI INGRESSI E FASCIE VERDI DI SEPARAZIONE TRA VIABILITA' E PARCHEGGI



FOTO 9 SIEPI DI SEPARAZIONE DEL PERCORSO CICLOPEDONALE



FOTO 4 QUINTA VEGETATIVA SU AIUOLE DI SEPARAZIONE TRA PARCHEGGI E VIABILITA' DI PIANO



FOTO 10 QUINTA VEGETATIVA SU TANGENZIALE SUD



FOTO 5 QUINTA VEGETATIVA DI SEPARAZIONE CON RACCORDO AUTOSTRADALE



FOTO 11 MITIGAZIONE SU SVINCOLO AUTOSTRADALE



FOTO 6 NUOVE PIANTUMAZIONI SU LOTTO F

REGIONE DEL VENETO PROVINCIA DI VICENZA COMUNE DI TORRI DI QUARTESOLO

VALUTAZIONE IMPATTO AMBIENTALE EDIFICI A-E PARCO COMMERCIALE "LE PIRAMIDI"

D.Lgs. 3 Aprile 2006 n. 152 e ss.mm.ii.
Legge Regionale del Veneto 18 Febbraio 2016 n. 4

ELABORATI PROGETTUALI
S.U.A. "LOTTIZZAZIONE INIZIATIVE INDUSTRIALI"

Allegato 34

OGGETTO: SISTEMAZIONE A VERDE DEL PARCO COMMERCIALE TRAV. N. **G**

PROFONORE: **Iniziative Industriali S.p.A.** PROGETTISTA: **Arch. Gaetano Ingui** REDATTORE V.A.: **elena barbato**
Via dell'Economia, n. 84 Via dell'Economia, n. 90 Ingegnere ambientale
36100 Vicenza (VI) Tel: 0444 281716 Tel: 0444 961818 36100 Vicenza (VI) Tel: 0444 961818

SCALA: 1:1000
DATA: 09/07/2017
FILE: 220719.pptx24

PRODOTTORE V.A.: **elena barbato**
Ingegnere ambientale
Via dell'Economia, n. 84
36100 Vicenza (VI)
Tel: 0444 281716