



VISTA DA VIA VERCELLI



VISTA DALLA TANGENZIALE SUD



VISTA AEREA DELL'INTERVENTO E DEL CONTESTO

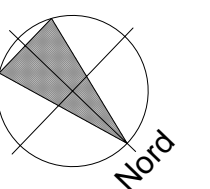

PIANTA CHIAVE

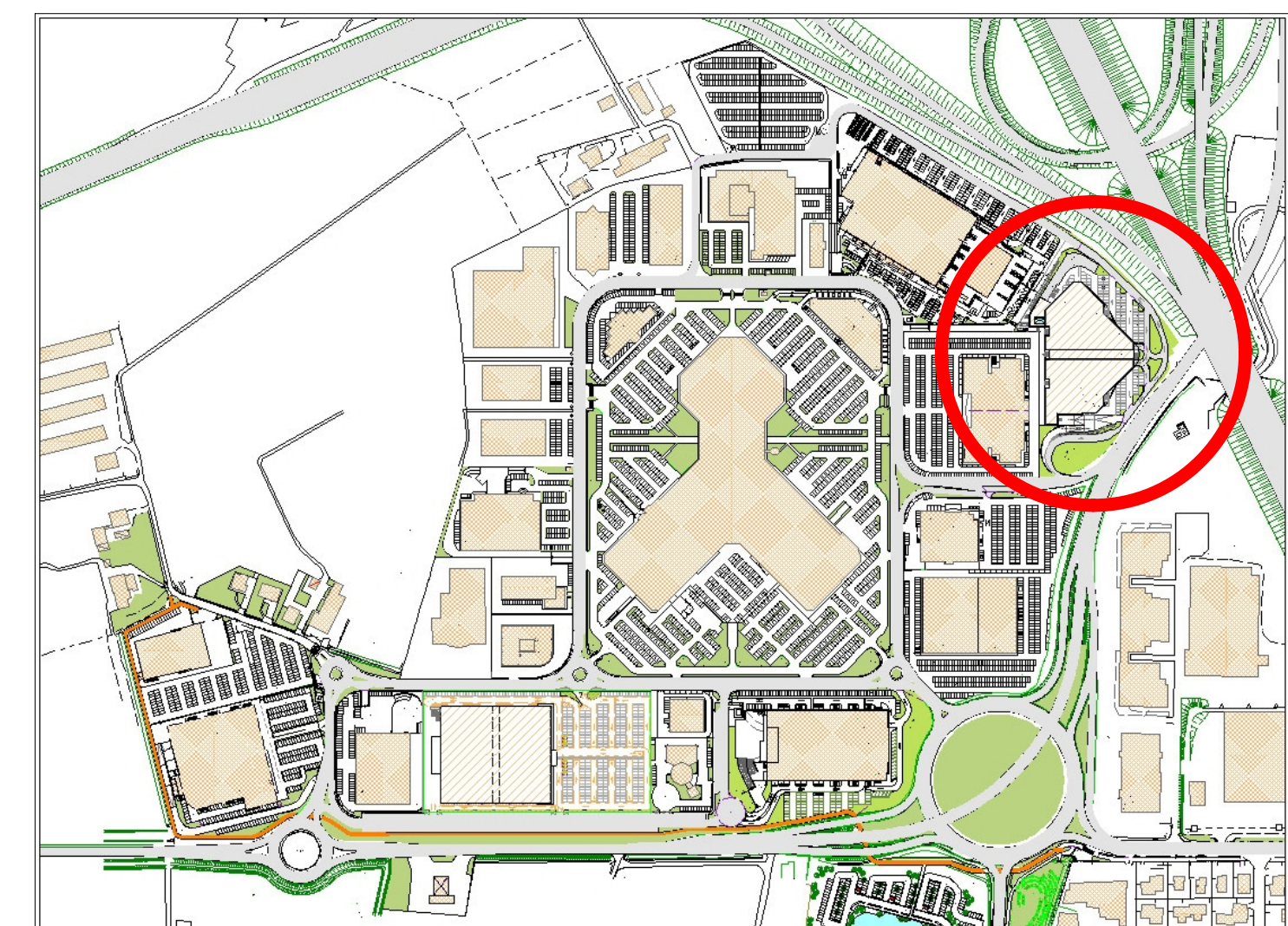

REGIONE DEL VENETO      PROVINCIA DI VICENZA      COMUNE DI TORRI DI QUARTESOLO

VALUTAZIONE IMPATTO AMBIENTALE EDIFICI A-E  
PARCO COMMERCIALE "LE PIRAMIDI"

D.Lgs. 3 Aprile 2006 n. 152 e ss.mm.ii.  
Legge Regionale del Veneto 18 Febbraio 2016 n. 4



ELABORATI PROGETTUALI EDIFICIO "E"

Allegato 26

OGGETTO:	RENDERING E FOTOINSERIMENTO	TAV. N.	10
SCALA:		DATA:	Luglio 2017
FILE:		FILE:	21868.prj-pb162

PROPONENTE: Iniziative Industriali S.p.A. Via dell'Economia, n. 84 36100 Vicenza (VI) Tel: 0444 267116	PROGETTISTI: Arch. Gaetano Ingui Arch. Davide Tombolan Tombolan & Associati	REDATTORE V.I.A.: <b>elena barbato</b> ingegnere ambientale  +39 349 6781707 elena.barbato@gmail.com elena.barbato2@ingpec.eu via xx settembre, 84 - 35016 PIAZZOLA SUL BRENTA-padova
--	--	--