

PROSPETTO NORD-EST

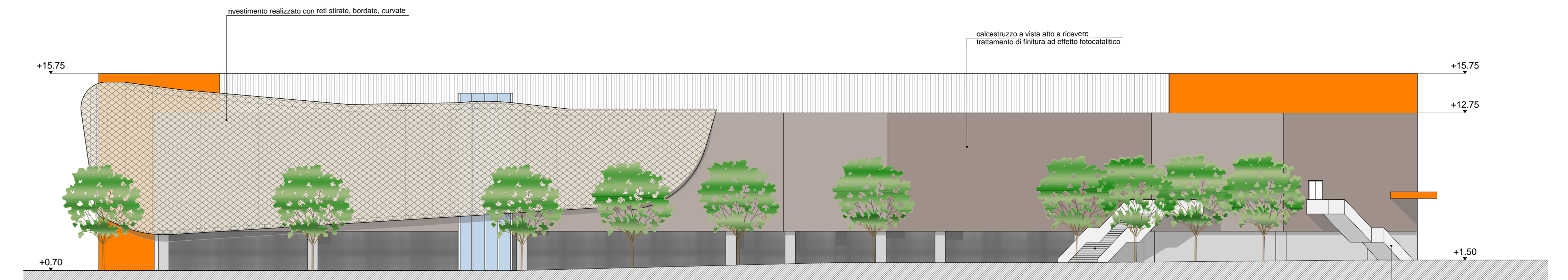

PROSPETTO SUD-OVEST

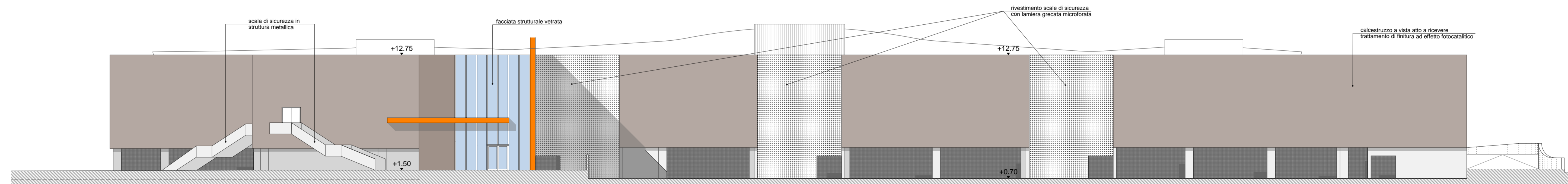

PROSPETTO SUD-EST

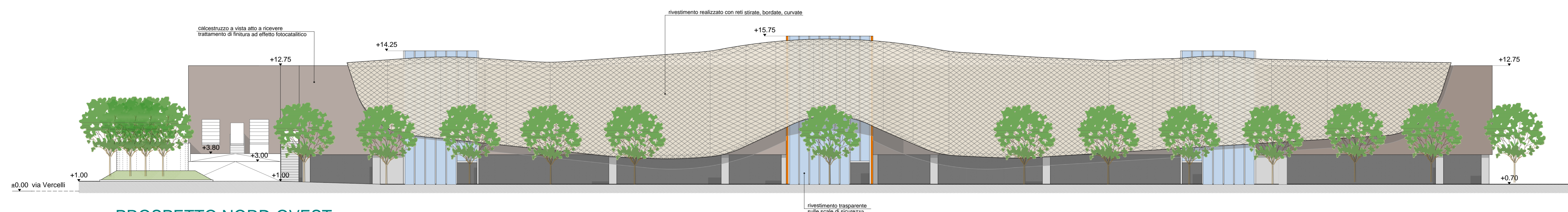

PROSPETTO NORD-OVEST

REGIONE DEL VENETO PROVINCIA DI VICENZA COMUNE DI TORRI DI QUARTESOLO

VALUTAZIONE IMPATTO AMBIENTALE EDIFICI A-E
PARCO COMMERCIALE "LE PIRAMIDI"

D.Lgs. 3 Aprile 2006 n. 152 e ss.mm.ii.
Legge Regionale del Veneto 18 Febbraio 2016 n. 4



ELABORATI PROGETTUALI EDIFICIO "E"

Allegato 21

OGGETTO:	PROSPETTI	TAV. N.	05
SCALA:	1:200	DATA:	Luglio 2017
FILE:	21868.ppt-pb155		

PROPRONTE:	PROGETTISTI:	REDATTORE V.I.A.:
Iniziative Industriali S.p.A. Via dell'Economia, n. 84 36100 Vicenza (VI) Tel: 0444 267116	Arch. Gaetano Ingui Arch. Davide Tombolan Tombolan & Associati	elena barbato Ingegnere ambientale +39 343 678707 elena.barbato@gmail.com via xx settembre, 46 - 36016 piazzola sul Brenta-padova