

PIANTA DELLA COPERTURA - SCALA 1:200

TABELLA RIPIEGLATIVA DEI RAPPORTI AEROLUMINANTI									
n.	descrizione	superficie (m²)	h. (m)	valore di riferimento (lx)	valore necessario (lx)	valore ottenuto (lx)	rapporto	valore necessario (lx)	valore ottenuto (lx)
1	DISPERSONO	29,37	3,30	16,50	---	---	---	---	---
2	QUADRI ELETTRICI	59,40	3,30	16,50	---	---	---	---	---
3	LOCALI INVERTER	14,84	3,30	16,50	---	---	---	---	---
4	IMPIANTI MECCANICI	537,13	3,80	1,933,67	---	---	---	---	---

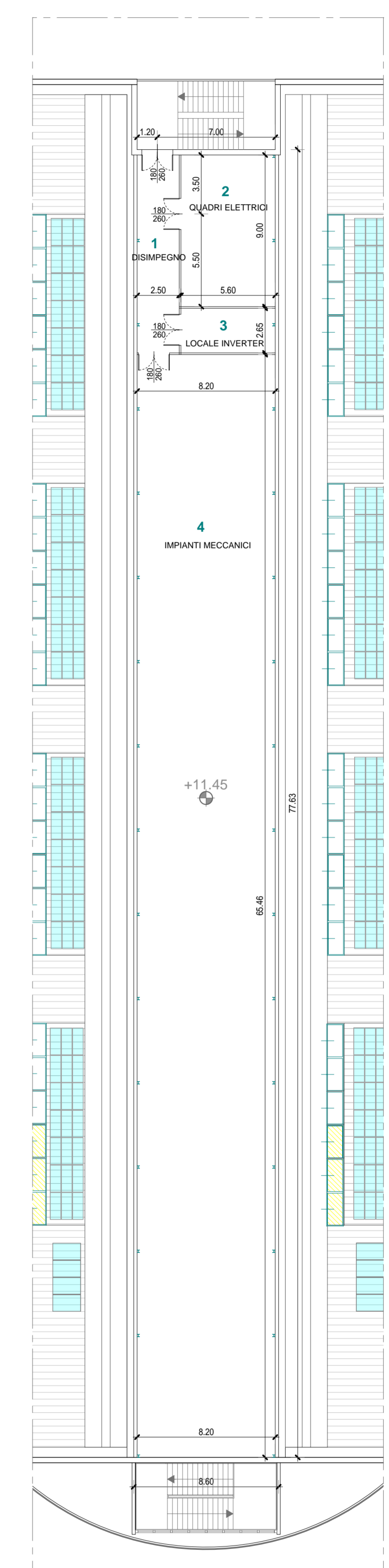

PIANTA LOCALI TECNICI PIANO SECONDO SCALA 1:200

LEGGENDA :

- RETE ACQUE NERE
 - SIFONE "FIRENZE"
 - POZZETTO ISPEZIONE COMUNALE
 - SFIATO COLONNE
 - RETE ACQUE METEORICHE SOGGETTE A TRATTAMENTO DI PRIMA PIOGGIA
 - CADITOIA SIFONATA
 - RETE ACQUE PLUVIALI PLUVIALI DI COPERTURA
 - POZZETTO ISPEZIONE COMUNALE
- SUPERFICIE SOGGETTE AL TRATTAMENTO DELLE ACQUE DI PRIMA PIOGGIA**
- VIABILITÀ DI ACCESSO ALL'AREA DI SCARICO MERCI CON PAVIMENTAZIONE IN ASFALTO IMPERMEABILE E AREA DI VENDITA ESTERNA IN CEMENTO
 - VIABILITÀ INTERNA CON SUPERFICIE SEMIPERMEABILE REALIZZATA CON STRATO SUPERIORE DRENANTE IN AGGLOMERATI NATURALI
 - PARCHEGGI E MARCIAPIEDI PAVIMENTATI CON ELEMENTI DRENANTI CON COEFFICIENTE DI AFFLUSSO <math>< 0.4</math>
 - LIMITE SUPERFICIE TRATTATA CON IMPIANTO ACQUE DI PRIMA PIOGGIA DEL PARCHEGGIO SUD AUTORIZZATA CON PROT. N. 198/ACQUA/2011 DEL 16/11/2011

REGIONE DEL VENETO PROVINCIA DI VICENZA COMUNE DI TORRI DI QUARTESOLO

VALUTAZIONE IMPATTO AMBIENTALE EDIFICI A-E PARCO COMMERCIALE "LE PIRAMIDI"

D.Lgs. 3 Aprile 2006 n. 152 e ss.mm.ii.
Legge Regionale del Veneto 18 Febbraio 2016 n. 4



ELABORATI PROGETTUALI EDIFICIO "E"

Allegato 20

OGGETTO: PIANTE LOCALI TECNICI AL PIANO SECONDO PIANTE COPERTURA E SCHEMA FOGNATURE

PROFONTORE: Iniziative Industriali S.p.A.
Via dell'Economia, n. 84
36100 Vicenza (VI)
Tel. 0444.267116

PROGETTISTI: Arch. Gaetano Ingui
Arch. Davide Tombolan
Tombolan & Associati

REDATTORE: elena barbato
Ingegnere ambientale
Tel. 349.4391201
elena.barbato@barbato.it
Via ex Sant'Antonio, 64 - 37016
Bardolino (VR) - Italia

SCALE: 1:200
DATA: Luglio 2017
FILE: 21868_ppr0154

TAV. N. 04