

REGIONE VENETO

PROVINCIA DI VICENZA

COMUNE DI CHIAMPO

PROGETTO DI SVOLGIMENTO CAMPAGNA MOBILE DI IMPIANTO
 RECUPERO RIFIUTI NON PERICOLOSI PRESSO IL CANTIERE DI
 DEMOLIZIONE IN VIA PACE 104, COMUNE DI CHIAMPO
 PROPRIETA' IMMOBILIARE F.D.B. SAS

Richiedente:

FURGONI CAV. EUGENIO srl

TITOLO TAVOLA:

DOCUMENTAZIONE FOTOGRAFICA

ELABORATO:

7

DATA:

1 dicembre 2017

SCALA:

VARIE

STUDIO DI PROGETTAZIONE:

GIARA ENGINEERING S.R.L.

GEOLOGIA INGEGNERIA AMBIENTE

Via Puccini, n° 10 - 36100 VICENZA

Tel. 0444/960757 Fax 961408

Email: giaraeng@gmail.com

PEC: giaraeng@pec.it

RICHIEDENTE:

Furgoni Cav. Eugenio S.r.l.

Via Roma n.27

36070 CRESPADORO (VI)

P.IVA C.F. 01963650245

Tel. 0444/429032

I PROGETTISTI:

 dott. Michele Benetti
 dottore forestale

DATA:

1 dicembre 2017

REVISIONE:

Prima emissione

DESCRIZIONE:

Progetto campagna mobile

DOCUMENTAZIONE FOTOGRAFICA



Figura 1 – Immagine da satellite con indicazione dei coni visuali.



Figura 2 – Panoramica del cantiere dall'incroci tra via Pace e via Alcide de Gasperi, cono visuale CV_1



Figura 3 – Vista dell'area in demolizione in direzione dei fabbricati in capo alla ditta L.O.D. srl, cono visuale CV_2



Figura 4 – Fotografia in direzione del ricettore ubicato in via Pace, evidenziato con freccia rossa. Cono visuale CV_3



Figura 5 - Fotografia in direzione del ricettore ubicato in via Pace, e del campo sportivo. Cono visuale CV_3



Figura 6 – Particolare opera di presa presente all'interno del cantiere

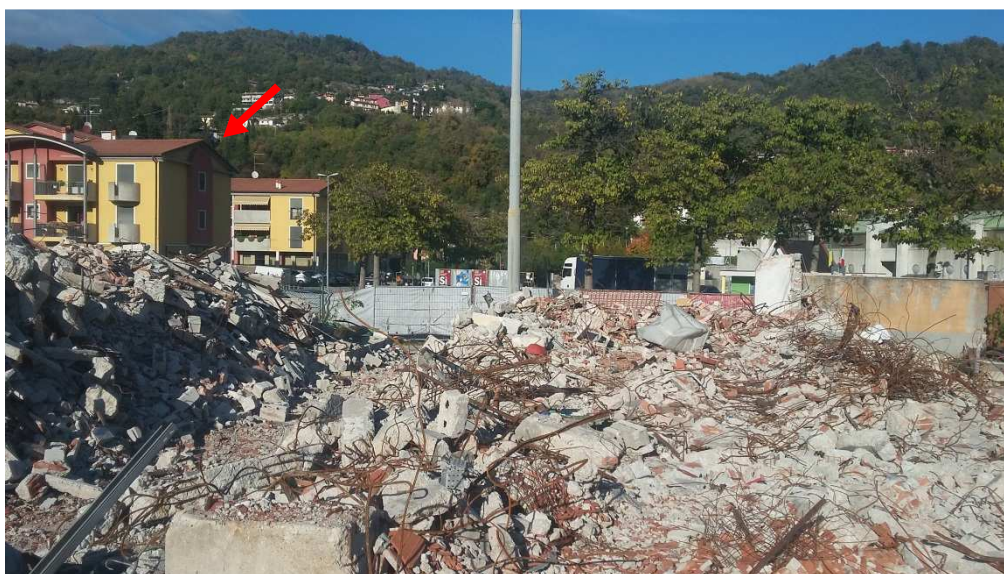

Figura 7 - Particolare opera di presa presente all'interno del cantiere



Figura 8 – Particolare edifici adiacenti in capo alla ditta L.O.D. srl



Figura 9 – Panoramica in direzione nord est, sponda Sx del Torrente Chiampo, cono visuale CV_4



Figura 10- Panoramica in direzione nord, sponda Sx del Torrente Chiampo, cono visuale CV_4



Figura 11 – Visuale in direzione est, in primo piano l'opera di presa, cono visuale CV_5

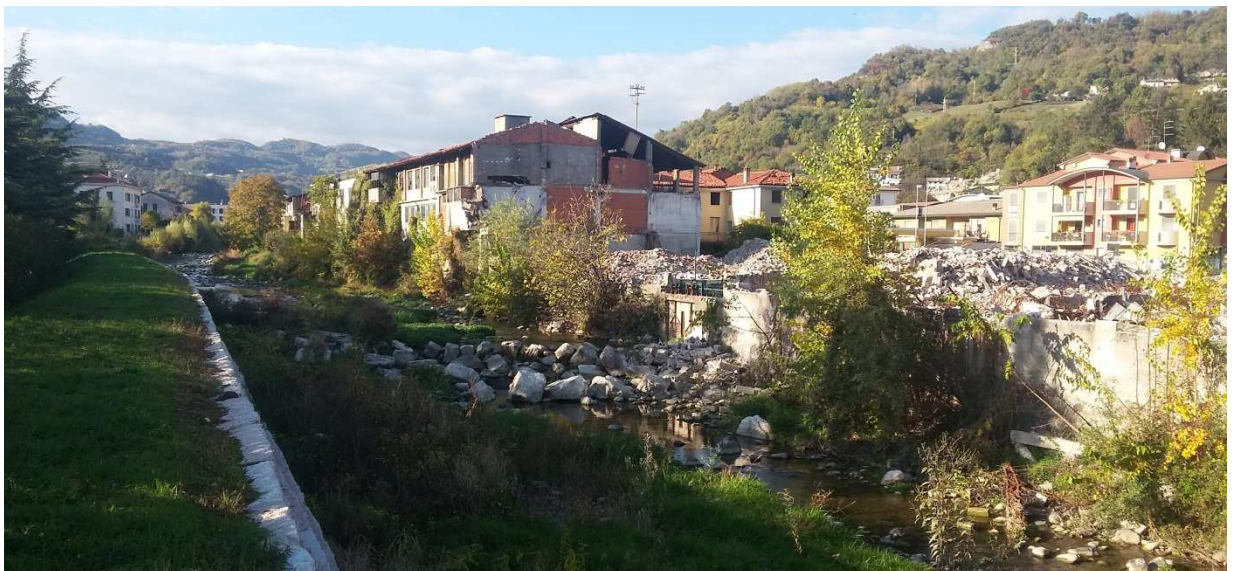

Figura 12 – Particolare opera di presa, cono visuale CV_5



Figura 13 - Particolare edifici in capo alla ditta L.O.D. srl, visuale dalla sponda Dx del torrente Chiampo



Figura 14 – Panoramica in direzione sud est, cono visuale, cono visuale CV_6



Figura 15 - Panoramica in direzione sud est, cono visuale, cono visuale CV_6

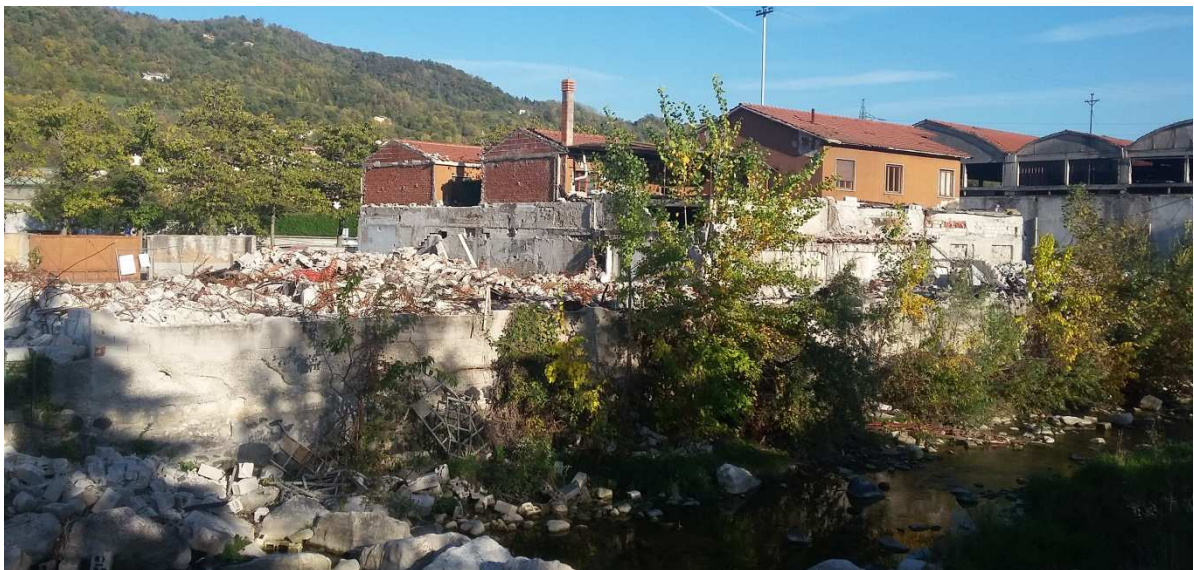

Figura 16 – Materiale di demolizione, cono visuale CV_7



Figura 17-Cancello di entrata al cantiere



Figura 18 – Visuale dal parcheggio a servizio del Santuario, cono CV_8



Figura 19 – Immagine tratta da google maps, visuale percorrendo via Pieve Bassa in direzione nord



Figura 20– Immagine tratta da google maps, visuale percorrendo via Pieve Bassa in direzione sud