STUDIO TECNICO
PIEROPAN GEOM. DANIELE
diplomato presso l'Accademia delle Belle Arti di Venezia
C.So Matteotti n. 67/10 – 36071 – A R Z I G N A N O (VI) – p.iva 03200530248
tel. 0444/671984 – fax 0444/456329 e-mail: pieropand@alice.it

DESCRIZIONE
piante
sezioni
pianta coperto

DITTA proprietaria: ZUFFELLATO ROBERTO SAS DI ZUFFELLATO GIANFRANCO E GIAMPAOLO & C. P.iva 00613720242
con sede in via Cal del Guà n° 59 - 36075 - Montecchio Maggiore

DITTA locataria : FRASSON GERARDO SNC P.iva 03898900240
con sede in via Ferraretta 24 - 36071 - Arzignano

OGGETTO : *Verifica di assoggettabilità alla valutazione di impatto ambientale e contestuale richiesta di autorizzazione unica per l'ampliamento di un impianto di trattamento e recupero rifiuti anche pericolosi*
Risposte alla richiesta di integrazioni del 10 novembre 2017

stato di progetto
TAV. 1

OPERE EDILI		OPERE IN C. A.	
prog.	d.d.l.l.	prog.	d.d.l.l.

COMMITTENTE

DATA
20160613

C.E.

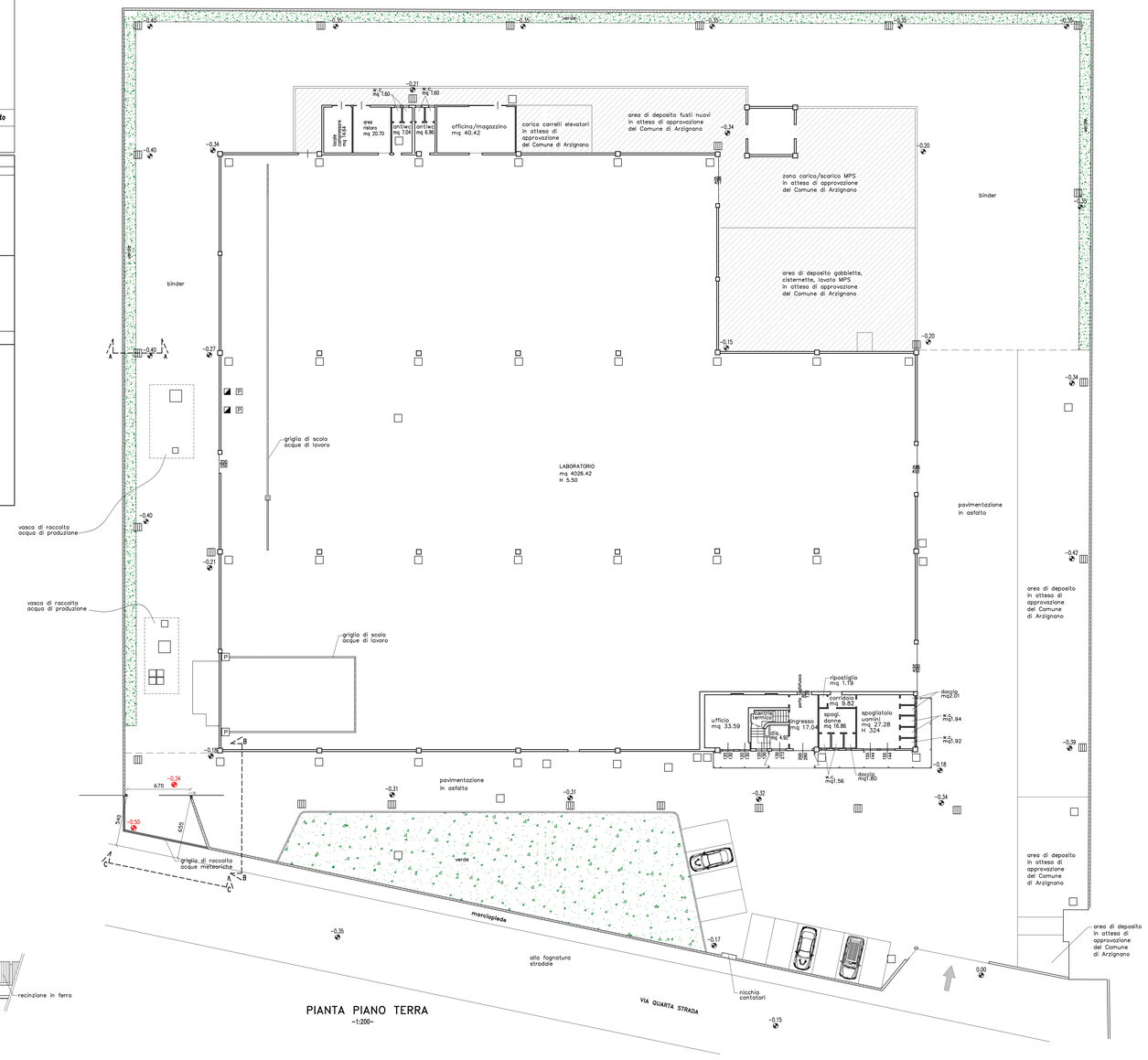

PIANTA PIANO TERRA
–1:200–

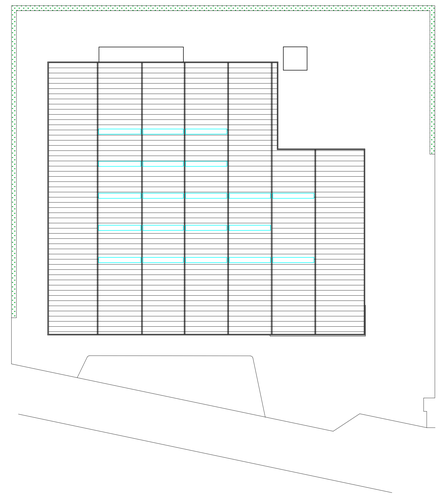

PIANTA COPERTO
–1:500–

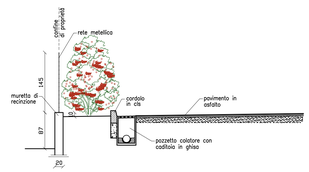

SEZIONE A–A
–1:50–

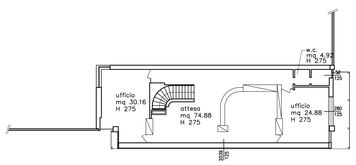

PIANTA PIANO PRIMO
–1:200–

LEGENDA

- caditoia
- pozzetto d'ispezione
- pozzetto sifone firenze
- pozzetto con pompa sommersa
- –0.85 quote esistenti da mantenere
- –0.85 quote di progetto

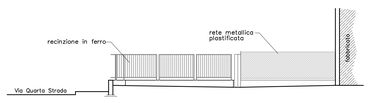

SEZIONE B–B
–1:100–

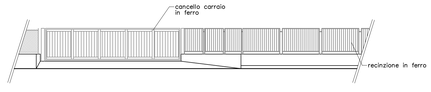

PROSPETTO C–C DA VIA QUARTA STRADA
–1:100–