

STATO DI FATTO - SUPERFICI PIANO PRIMO - SCALA 1:500

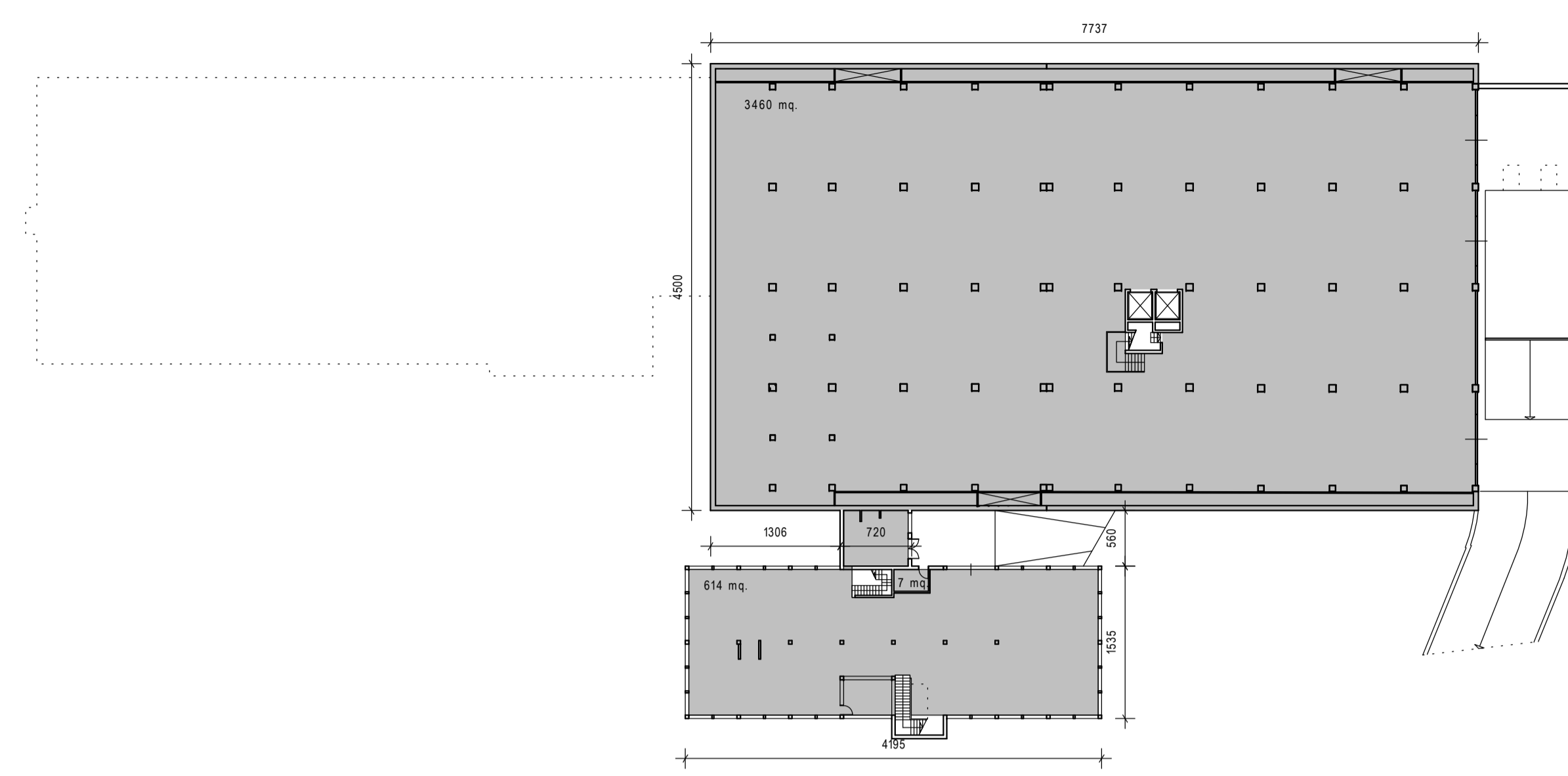

STATO DI FATTO - SUPERFICI PIANO INTERRATO - SCALA 1:500

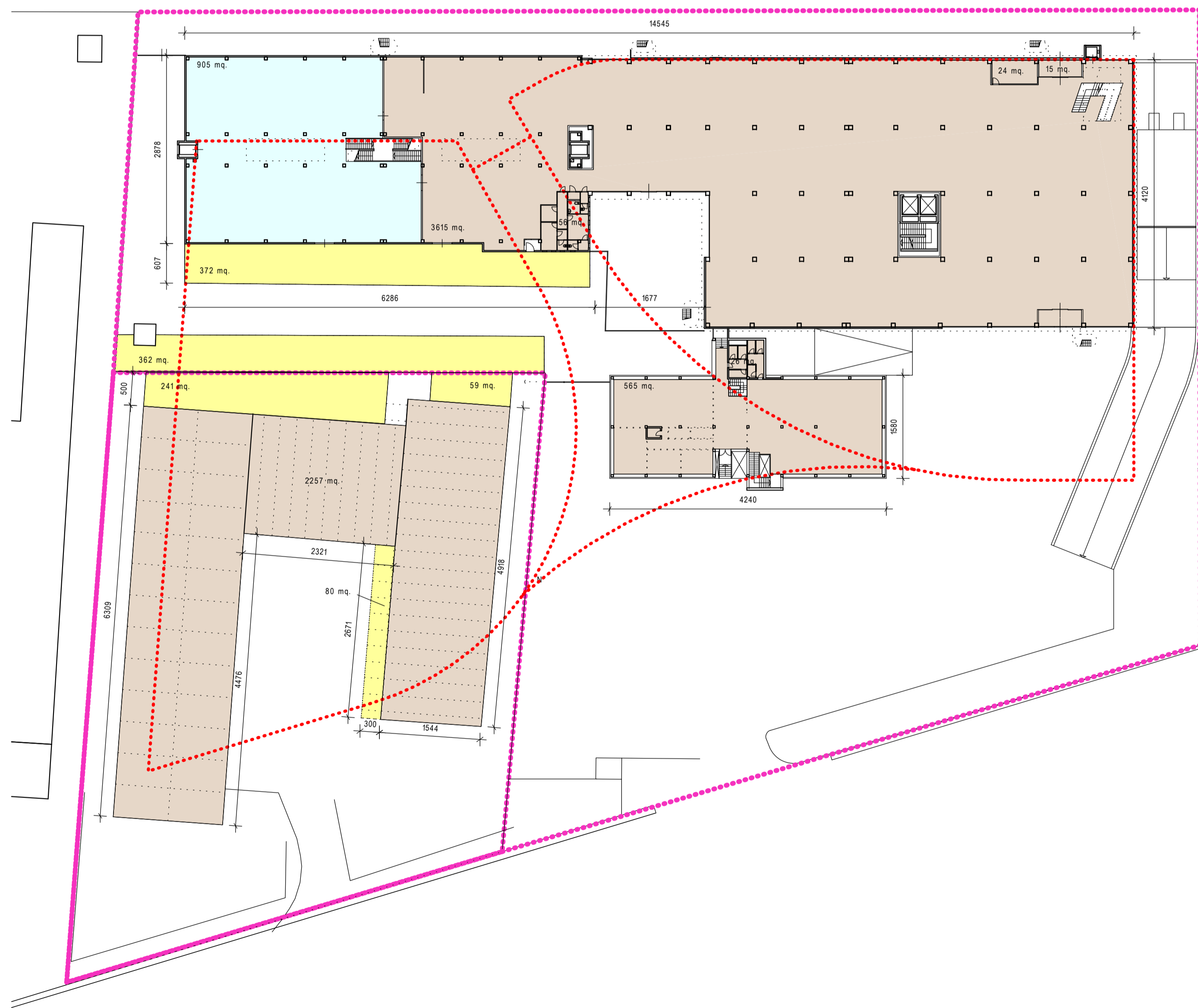

STATO DI FATTO - SUPERFICI PIANO TERRA - SCALA 1:500

SUPERFICI UTILI LORDE

- SUPERFICI UTILI (S.U.)
- SUPERFICI ACCESSORIE MAGAZZINI (S.N.R.)
- SUPERFICI ACCESSORIE TETTOIE (S.N.R.)
- SUPERFICI INTERRATE

IMPRONTA EDIFICI DI PROGETTO



 Ordine degli Architetti
 Pianificatori, Paesaggisti e
 Conservatori Provincia di Vicenza
ALBERTO FRACCA
 n° 334

FINPENGO S.P.A.

arch.
 Alberto Fracca
**STUDIO
 DI
 ARCHITETTURA**

Via G.B. Brocchi 24
 36061 Bassano del Grappa
 tel. / fax. 0424 522296

**COMUNE DI
 BASSANO DEL GRAPPA**

**PROPRIETA':
 FINPENGO S.P.A.**

**PROGETTO
 RIQUALIFICAZIONE
 AREA
 VIA CAPITELVECCHIO**

PROGETTO:
 ARCH. ALBERTO FRACCA
 COLLABORATORE:
 ARCH. STEFANO MORONI

STATO DI FATTO
 SLP - SUPERFICI
 UTILI LORDE
 EDIFICI ESISTENTI

SCALA : 1:500
 DATA : 15/11/2016
 AGGIORN.:
 FILE : 08+STATO DI FATTO

1.1