L'Estensore:
dott. ing. Ruggero Rigoni
iscritto al n. 1033
dell'Ordine degli Ingegneri di Vicenza

Il Proponente:

Provincia di Vicenza
Comune di Orgiano

EUGANEA ROTTAMI S.p.A.

SEDE LEGALE:
Via IV Novembre, n. 581
35020 VO EUGANEO (PD)
Tel. e Fax 049.9940111
IMPIANTO:
Via Perara, n.13
36040 Pilastro di ORGIANO (VI)
Tel. 0444.774045 r.a. Fax 0444.774043
C.F. e P.IVA n. 00983680281

VERIFICA DI ASSOGGETTABILITÀ (A V.I.A.)

(ex art. 19 D.Lgs. N. 152/06 e ss.mm.ii. e art.13 L.R. N. 4 del 18/02/16)

ai fini del

RINNOVO AUTORIZZAZIONE ALL'ESERCIZIO DELL'IMPIANTO DI RECUPERO RIFIUTI E AUTODEMOLIZIONE DELLA DITTA EUGANEA ROTTAMI S.p.A.

sito in:

Comune di ORGIANO, Via Perara, n. 13

Inquadramento Territoriale

Estratti cartografici in scala 1:10'000 - 1:5'000 - 1:2'000

C1

tavola:

data: **Luglio 2017**

STUDIO DI INGEGNERIA AMBIENTALE ING. RUGGERO RIGONI
Via Divisione Folgore, n. 36 - 36100 VICENZA
Tel.: 0444.927477 - email: rigoni@ordine.ingegneri.vi.it

Estratto di C.T.R.
- scala 1:10.000 -

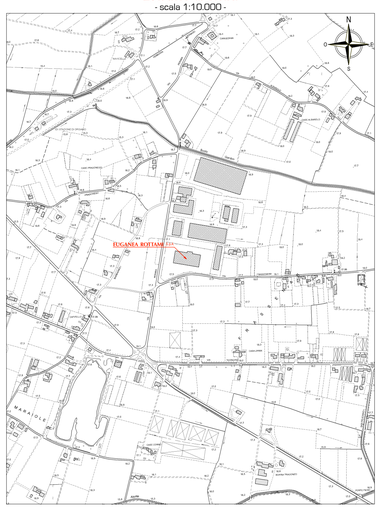

Estratto di Mappa Catastale
- scala 1:2.000 -

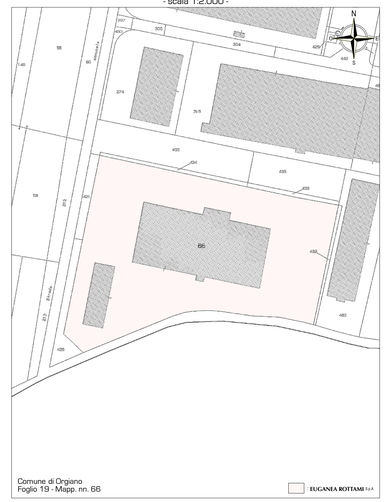

Ortofoto satellitare
- scala 1:2 000 -

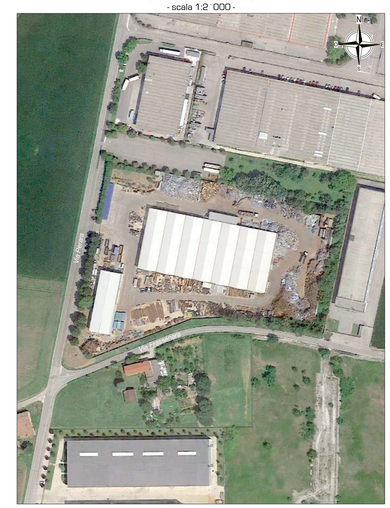

Estratto del Piano degli Interventi (P.I.) del Comune di Orgiano
[Var. 4/2014]
- scala 1:5.000 -

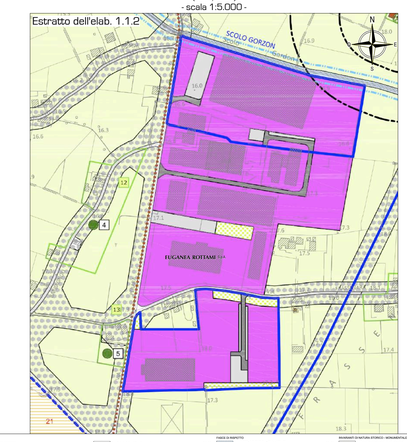
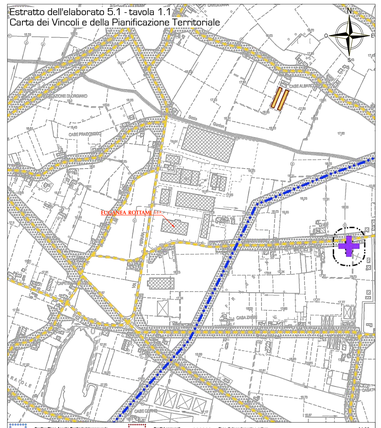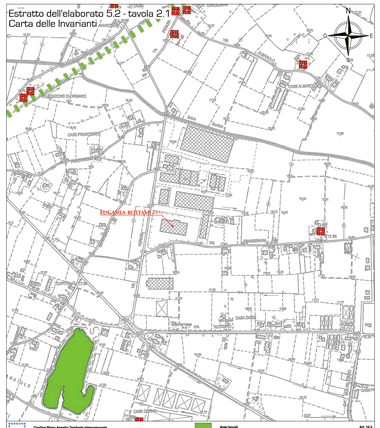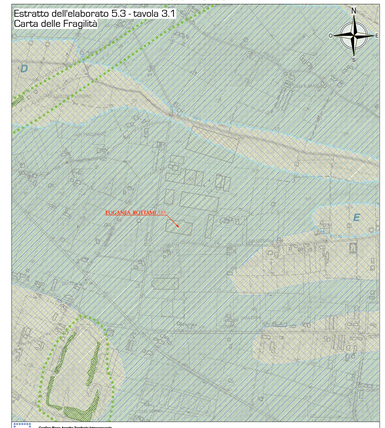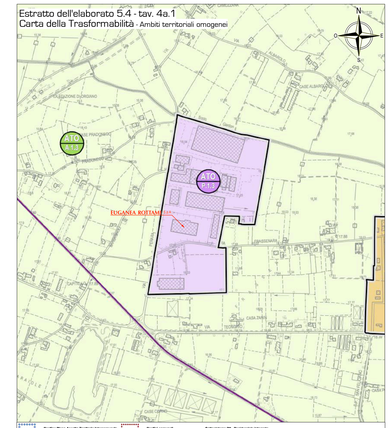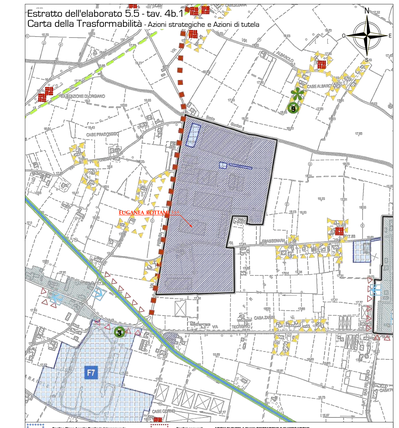
Estratto del Piano di Assetto del Territorio Intercomunale (P.A.T.I.) dei Monti Berici
[Comuni di Alonte, Asigliano Veneto, Orgiano, Pojana Maggiore]
- scala 1:10.000 -