

PIANTA VASCA INTERRATA
- scala 1:400 -

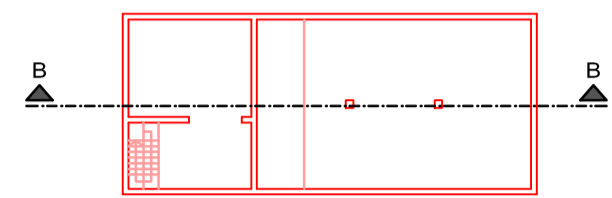

SEZIONE B-B
- scala 1:400 -

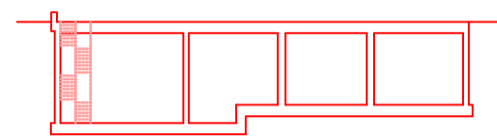

Legenda:

- Stato autorizzato
- Progetto

PIANTA PIANO TERRA
- scala 1:400 -

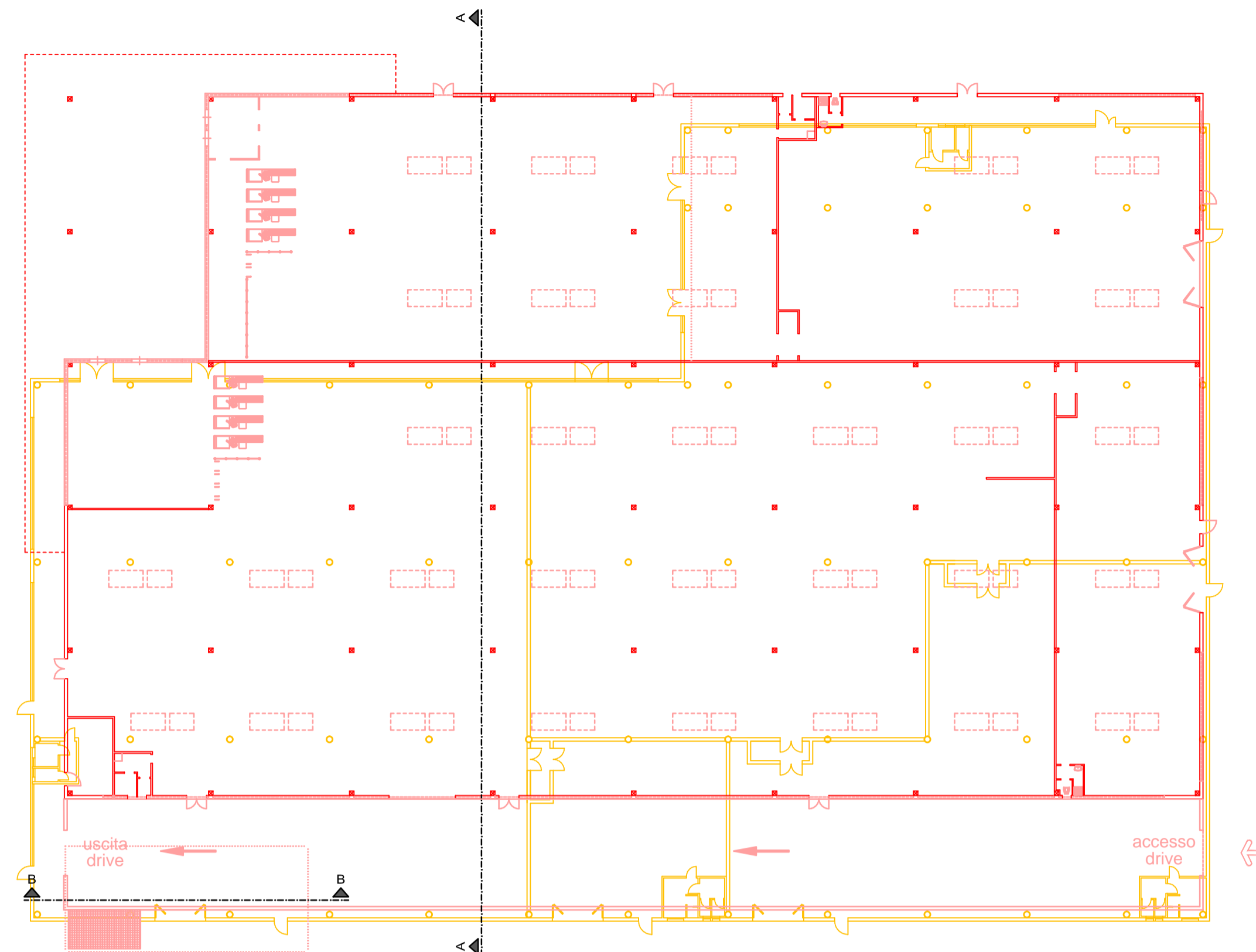

PROSPETTO NORD
- scala 1:400 -

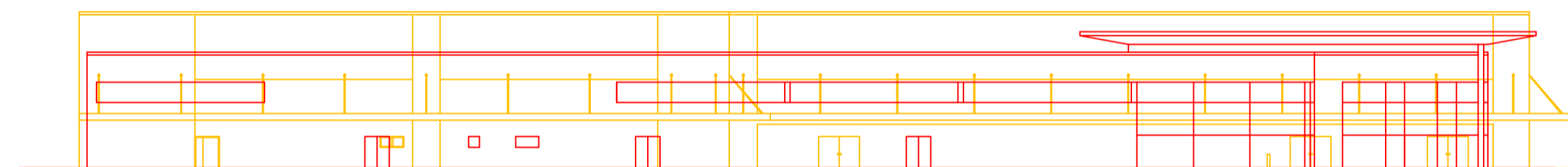

PROSPETTO OVEST
- scala 1:400 -

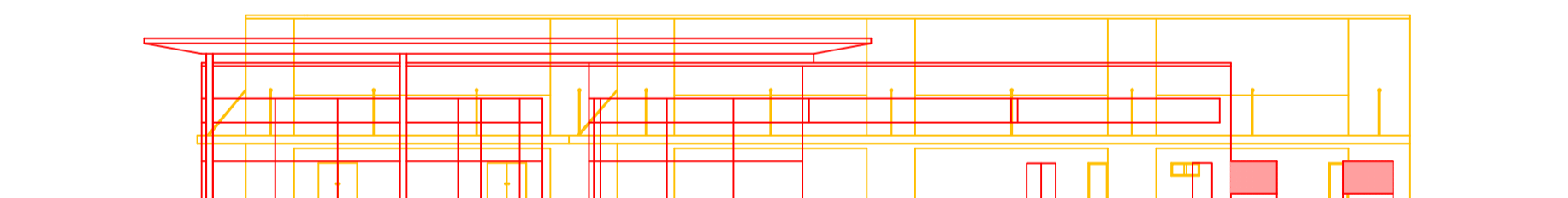

PROSPETTO SUD
- scala 1:400 -



PROSPETTO EST
- scala 1:400 -



SEZIONE A-A
- scala 1:400 -

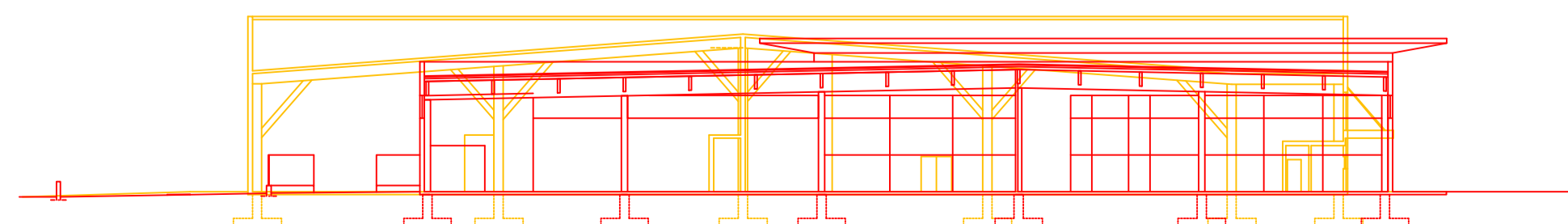

<p>Geometra ANDRIOLLO Angelo c.f. NDR NGL 57T26 Z7001 - p. iva 03169080268</p>		<p>Architetto FIORAVANZO Valter Luigi c.f. FRV VTR 67T26 A703R - p. iva 02517140246</p>	
<p>36060 Romano d'Ezzelino (VI) - Via Isonzo, 15 tel. 0424/510585 - fax 0424/390946 - e-mail af.isonzo@tiscali.it</p>			
<p>Comune di CASSOLA</p>		<p>Provincia di VICENZA</p>	
<p>TAVOLA: 8</p>	<p>PROGETTO CAPANNONE COSTRUZIONE DI UN CAPANNONE COMMERCIALE - VARIANTE N. 1</p>		<p>IL PROGETTISTA: Ordine degli Architetti, Pianificatori, Paisaggisti e Conservatori della Provincia di Vicenza VALTER LUIGI FIORAVANZO n° 966</p>
<p>SCALA: 1:400</p>	<p>ELABORATO: COMPARATIVA Raffronto tra stato autorizzato e progetto</p>		
<p>COMMITTENTE: "CAPITELVECCHIO Real Estate Srl"</p>	<p>DATA: 26/06/2017</p>	<p>FILE: H:\CARTELLE_Capitelvecchio_1 Disegni\Capannone\Progetto 03...1 Tav. 8 (Comparativa)</p>	