

PLANIMETRIA

- scala 1:500 -

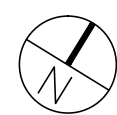
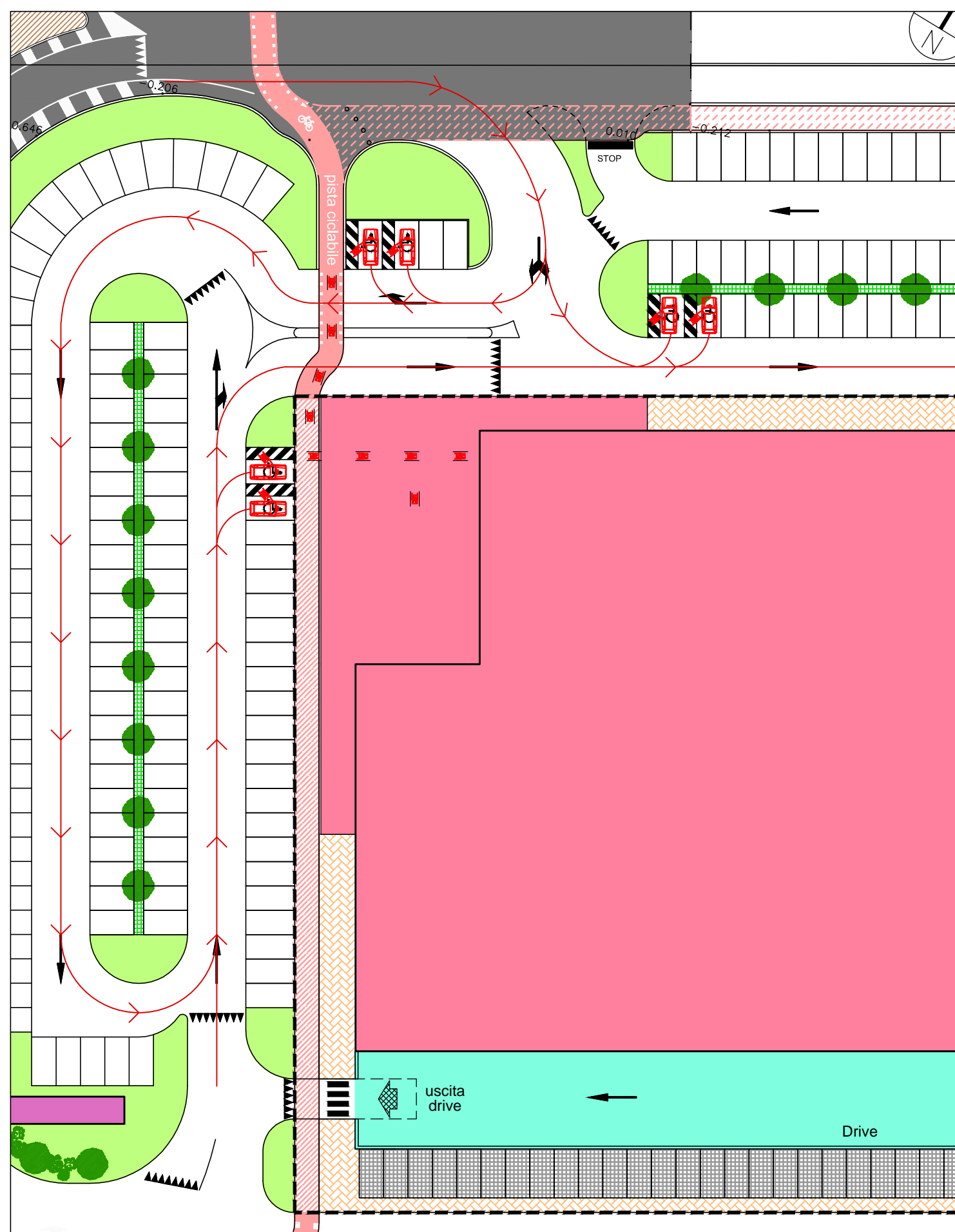

PIANTA PIANO TERRA

- scala 1:400 -

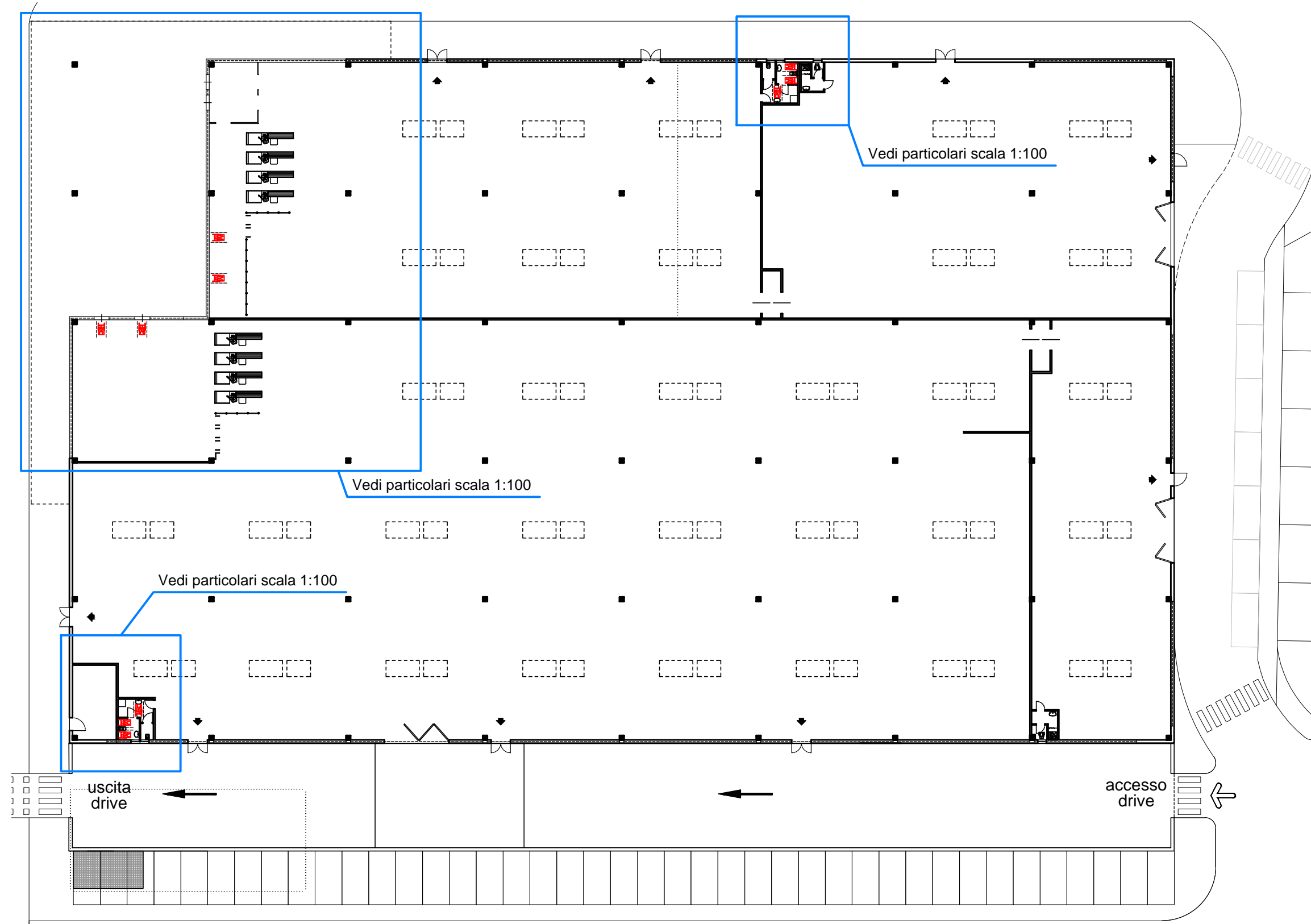

Particolari scala 1:100

Zona accesso al piano terra:
I locali principali sono tutti accessibili

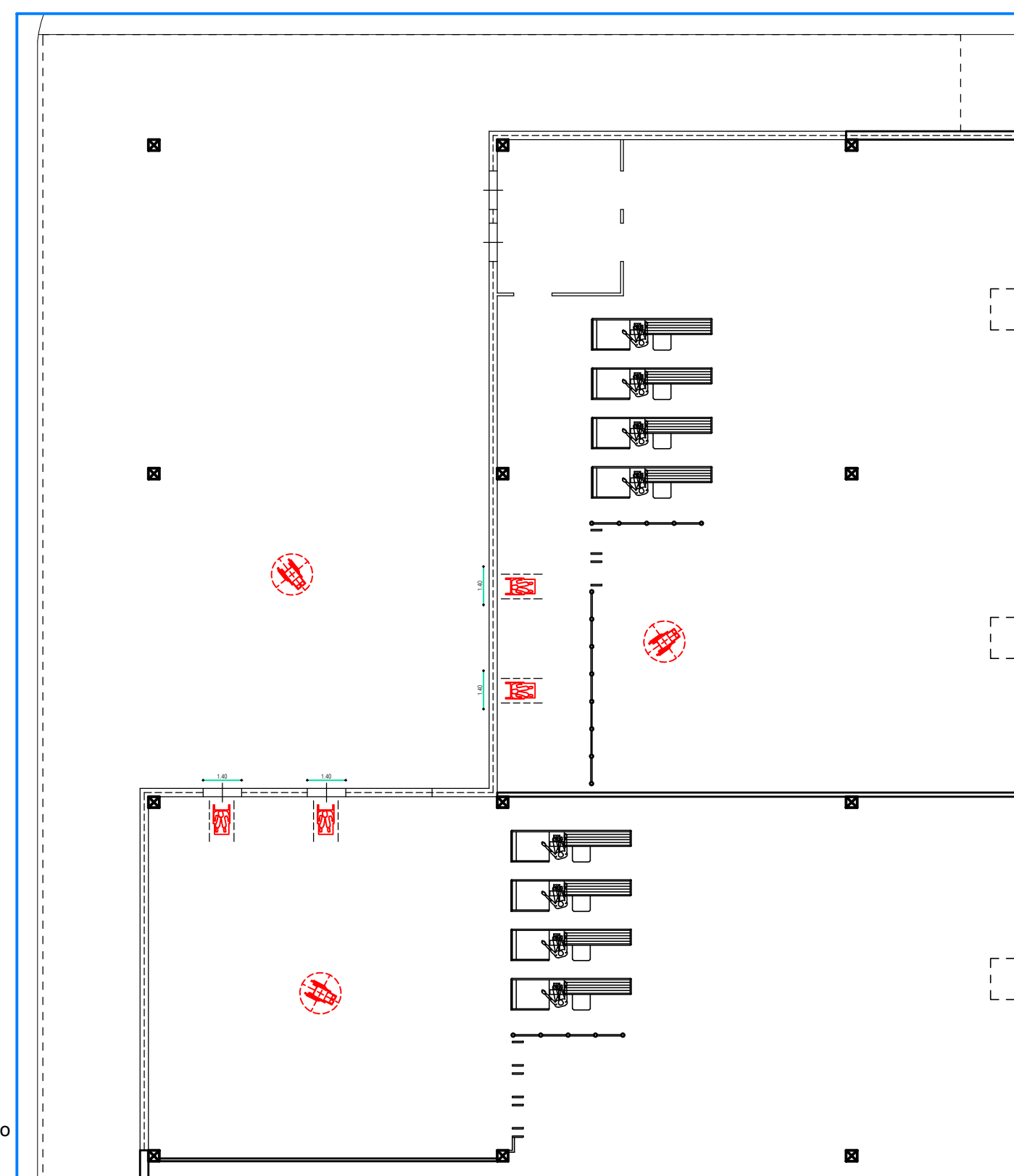

Zona servizi al piano terra Unità A:
è garantita l'accessibilità di un w.c. con accostamento bilaterale al vaso e frontale al lavabo.

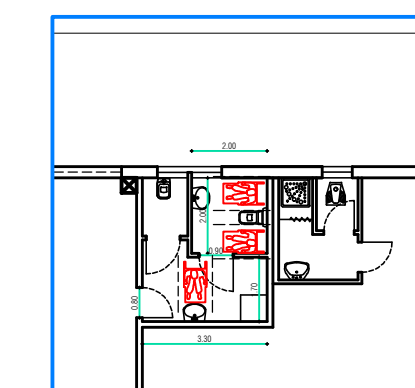

Zona servizi al piano terra Unità B:
è garantita l'accessibilità di un w.c. con accostamento bilaterale al vaso e frontale al lavabo.

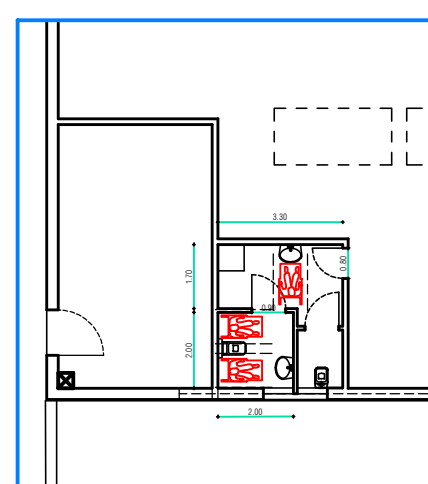

CAPITELVECCHIO
REAL ESTATE
L'amministratore Unico

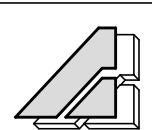

Geometra
ANDRIOLLO Angelo
c.f. NDR NGL 57T26 Z7001 - p. iva 03169080268

38060 Romano d'Ezzelino (VI) - Via Isonzo, 15 tel. 0424/510585 - fax 0424/390946 - e-mail af.isonzo@tiscali.it

Architetto
FIORAVANZO Valter Luigi
c.f. FRV VTR 67T26 A703R - p. iva 02517140246

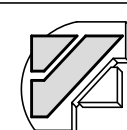

Comune di CASSOLA

Provincia di VICENZA

TAVOLA:
7

PROGETTO CAPANNONE
COSTRUZIONE DI UN CAPANNONE COMMERCIALE - VARIANTE N. 1

IL PROGETTISTA:



SCALA:
1:500
1:400
1:100

ELABORATO:
PROGETTO
Elaborato L13/89 e DGR 1428/2011

COMMITTENTE:
"CAPITELVECCHIO Real Estate Srl"

DATA:
26/06/2017

FILE:
H:\CARTELLE... \Capitelvecchio... \Disegni\Capannone\Progetto 03... \Tav. 7 (Legge13)