

UNITA A						
SPICCATO SUPERFICIE ALTEZZA DI VANI E COMPONENTI E PRESSIONI INFERIORI VOLUME ABILE						
Descrizione	Vani	Superficie (mq)	Altezza (m)	Vol. Abile (mqm)	Vol. Abile (mqm)	Vol. Abile (mqm)
ZONA CASSE						
ZONA CASSE	1	100,0	4,00	400,0	1600,0	1600,0
INTEGRA	2	200,0	3,00	600,0	2400,0	2400,0
INTEGRAZIONE	3	1,00	3,00	3,00	12,00	12,00
INTEGRAZIONE	4	1,00	3,00	3,00	12,00	12,00
INTEGRAZIONE	5	1,00	3,00	3,00	12,00	12,00
INTEGRAZIONE	6	1,00	3,00	3,00	12,00	12,00
INTEGRAZIONE	7	1,00	3,00	3,00	12,00	12,00
INTEGRAZIONE	8	1,00	3,00	3,00	12,00	12,00
INTEGRAZIONE	9	1,00	3,00	3,00	12,00	12,00
INTEGRAZIONE	10	1,00	3,00	3,00	12,00	12,00
INTEGRAZIONE	11	1,00	3,00	3,00	12,00	12,00
INTEGRAZIONE	12	1,00	3,00	3,00	12,00	12,00
INTEGRAZIONE	13	1,00	3,00	3,00	12,00	12,00
INTEGRAZIONE	14	1,00	3,00	3,00	12,00	12,00
INTEGRAZIONE	15	1,00	3,00	3,00	12,00	12,00

UNITA B						
SPICCATO SUPERFICIE ALTEZZA DI VANI E COMPONENTI E PRESSIONI INFERIORI VOLUME ABILE						
Descrizione	Vani	Superficie (mq)	Altezza (m)	Vol. Abile (mqm)	Vol. Abile (mqm)	Vol. Abile (mqm)
ZONA CASSE						
ZONA CASSE	1	100,0	4,00	400,0	1600,0	1600,0
INTEGRA	2	200,0	3,00	600,0	2400,0	2400,0
INTEGRAZIONE	3	1,00	3,00	3,00	12,00	12,00
INTEGRAZIONE	4	1,00	3,00	3,00	12,00	12,00
INTEGRAZIONE	5	1,00	3,00	3,00	12,00	12,00
INTEGRAZIONE	6	1,00	3,00	3,00	12,00	12,00
INTEGRAZIONE	7	1,00	3,00	3,00	12,00	12,00
INTEGRAZIONE	8	1,00	3,00	3,00	12,00	12,00
INTEGRAZIONE	9	1,00	3,00	3,00	12,00	12,00
INTEGRAZIONE	10	1,00	3,00	3,00	12,00	12,00
INTEGRAZIONE	11	1,00	3,00	3,00	12,00	12,00
INTEGRAZIONE	12	1,00	3,00	3,00	12,00	12,00
INTEGRAZIONE	13	1,00	3,00	3,00	12,00	12,00
INTEGRAZIONE	14	1,00	3,00	3,00	12,00	12,00
INTEGRAZIONE	15	1,00	3,00	3,00	12,00	12,00

Geometra **ANDRIOLLO Angelo** Architetto **FIORAVANZO Valter Luigi**
 c.f. NDR1 NGL 57126 Z7001 - p. inv. 03169002681 c.f. FRV VTR 67228 A7038 - p. inv. 02517440246
 36060 Romano d'Ezzelino (VI) - Via Isorzo, 15 tel. 0424/510585 - fax 0424/390946 - e-mail al.fioranzo@stecalli.it

Comune di CASSOLA Provincia di VICENZA
 Foglio 4/1000 progetto: COSTRUZIONE DI UN CAPANNONE COMMERCIALE PROGETTISTA:
 ANDRIOLLO Angelo
 COMMITTENTE: "DOBURU SRF" DATA:

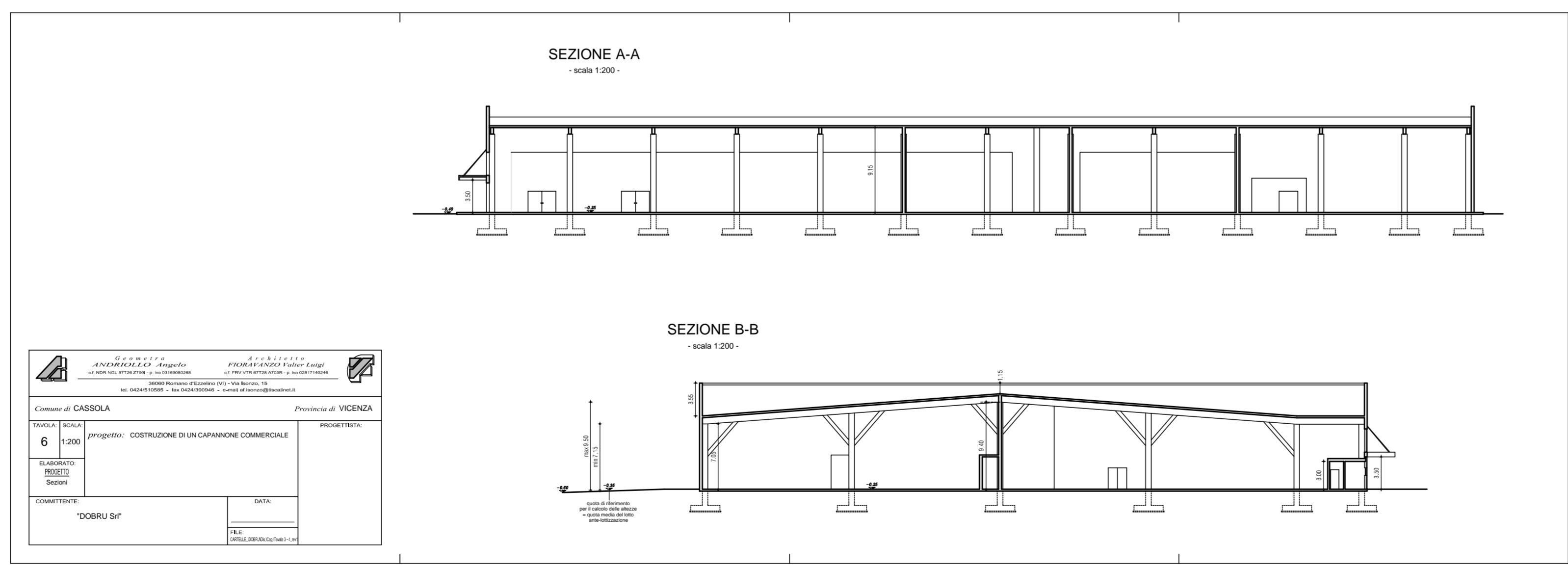
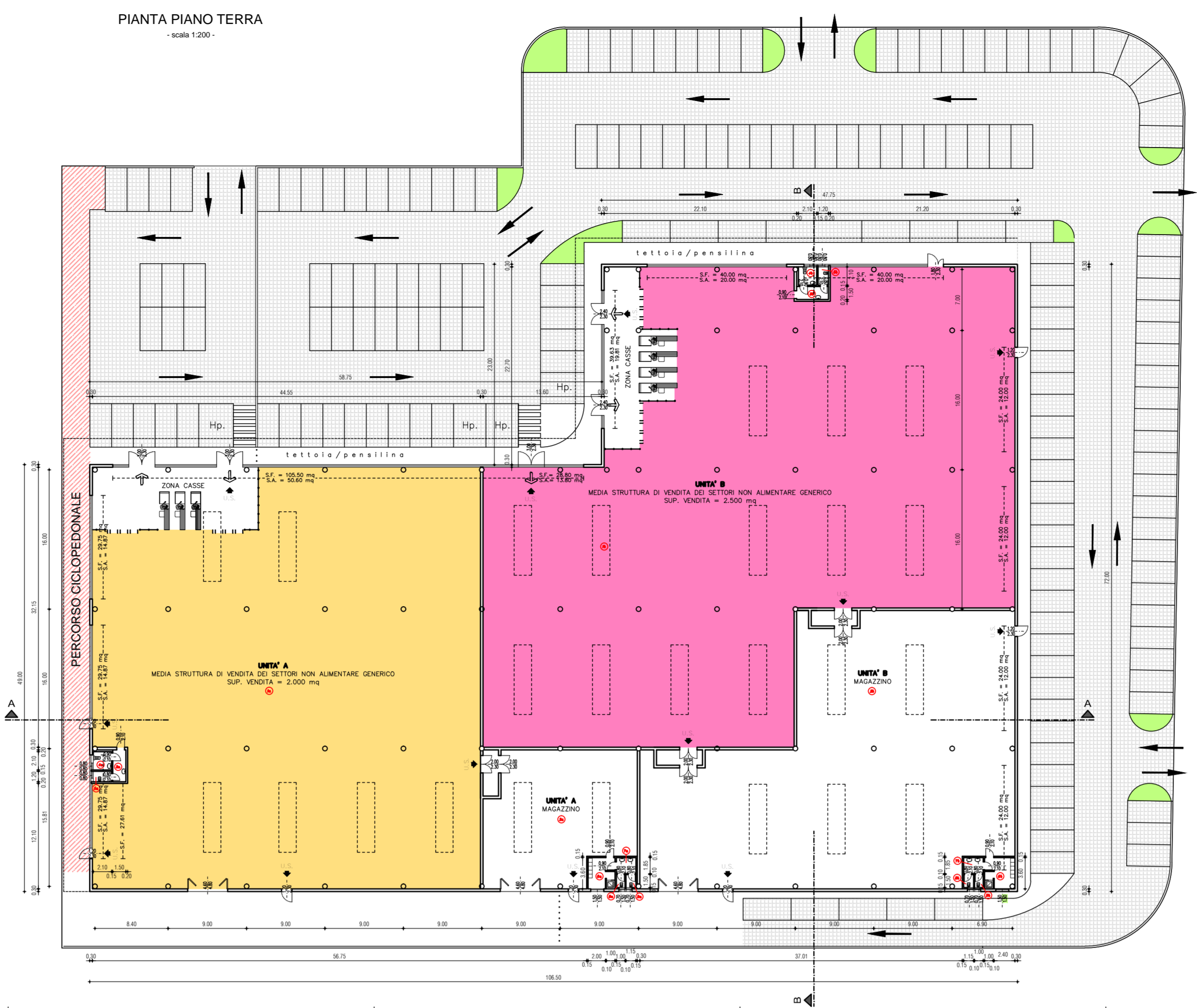

Geometra **ANDRIOLLO Angelo** Architetto **FIORAVANZO Valter Luigi**
 c.f. NDR1 NGL 57126 Z7001 - p. inv. 03169002681 c.f. FRV VTR 67228 A7038 - p. inv. 02517440246
 36060 Romano d'Ezzelino (VI) - Via Isorzo, 15 tel. 0424/510585 - fax 0424/390946 - e-mail al.fioranzo@stecalli.it

Comune di CASSOLA Provincia di VICENZA
 Foglio 6/1000 progetto: COSTRUZIONE DI UN CAPANNONE COMMERCIALE PROGETTISTA:
 ANDRIOLLO Angelo
 COMMITTENTE: "DOBURU SRF" DATA:

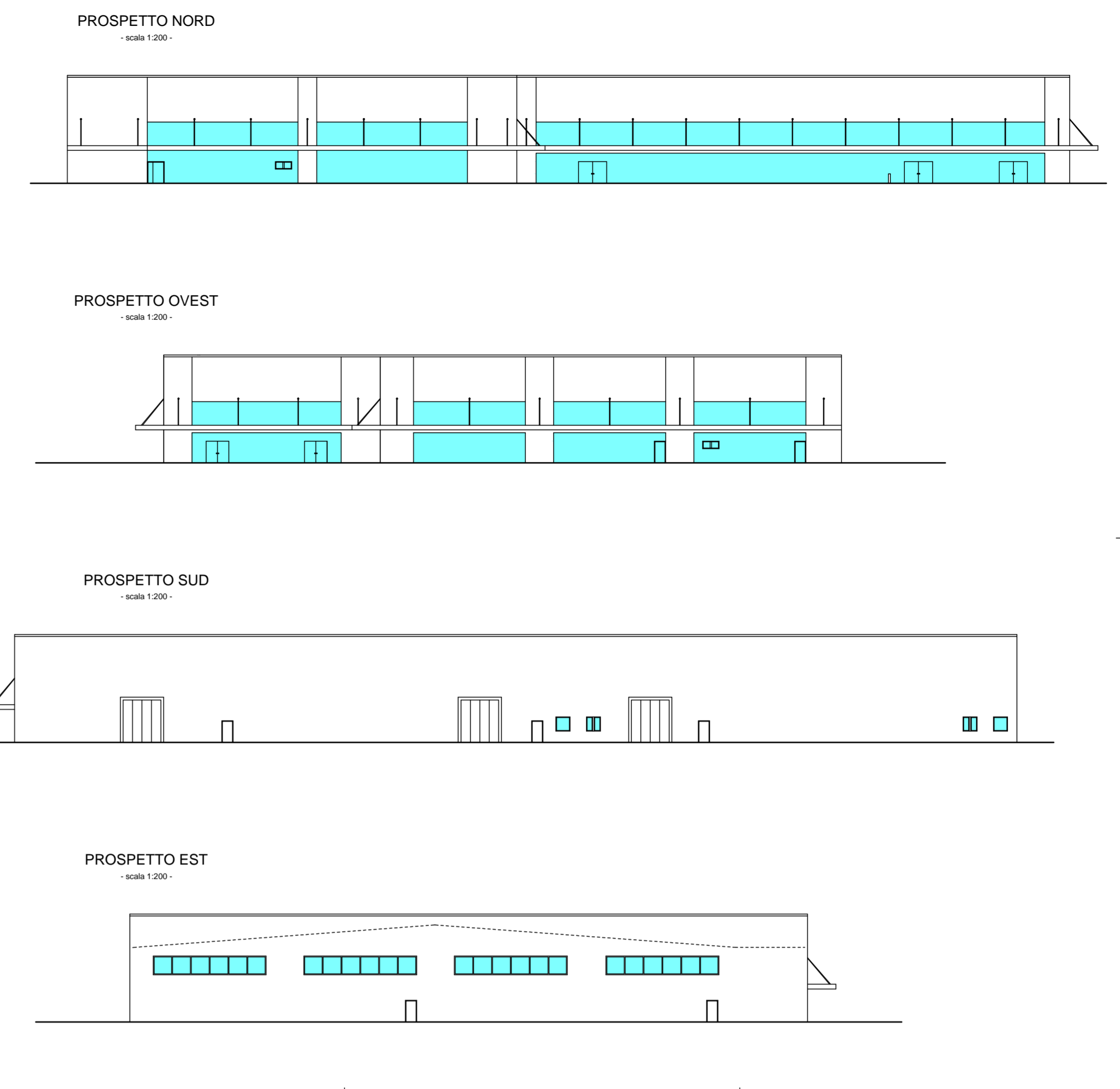

Geometra **ANDRIOLLO Angelo** Architetto **FIORAVANZO Valter Luigi**
 c.f. NDR1 NGL 57126 Z7001 - p. inv. 03169002681 c.f. FRV VTR 67228 A7038 - p. inv. 02517440246
 36060 Romano d'Ezzelino (VI) - Via Isorzo, 15 tel. 0424/510585 - fax 0424/390946 - e-mail al.fioranzo@stecalli.it

Comune di CASSOLA Provincia di VICENZA
 Foglio 5/1000 progetto: COSTRUZIONE DI UN CAPANNONE COMMERCIALE PROGETTISTA:
 ANDRIOLLO Angelo
 COMMITTENTE: "DOBURU SRF" DATA:

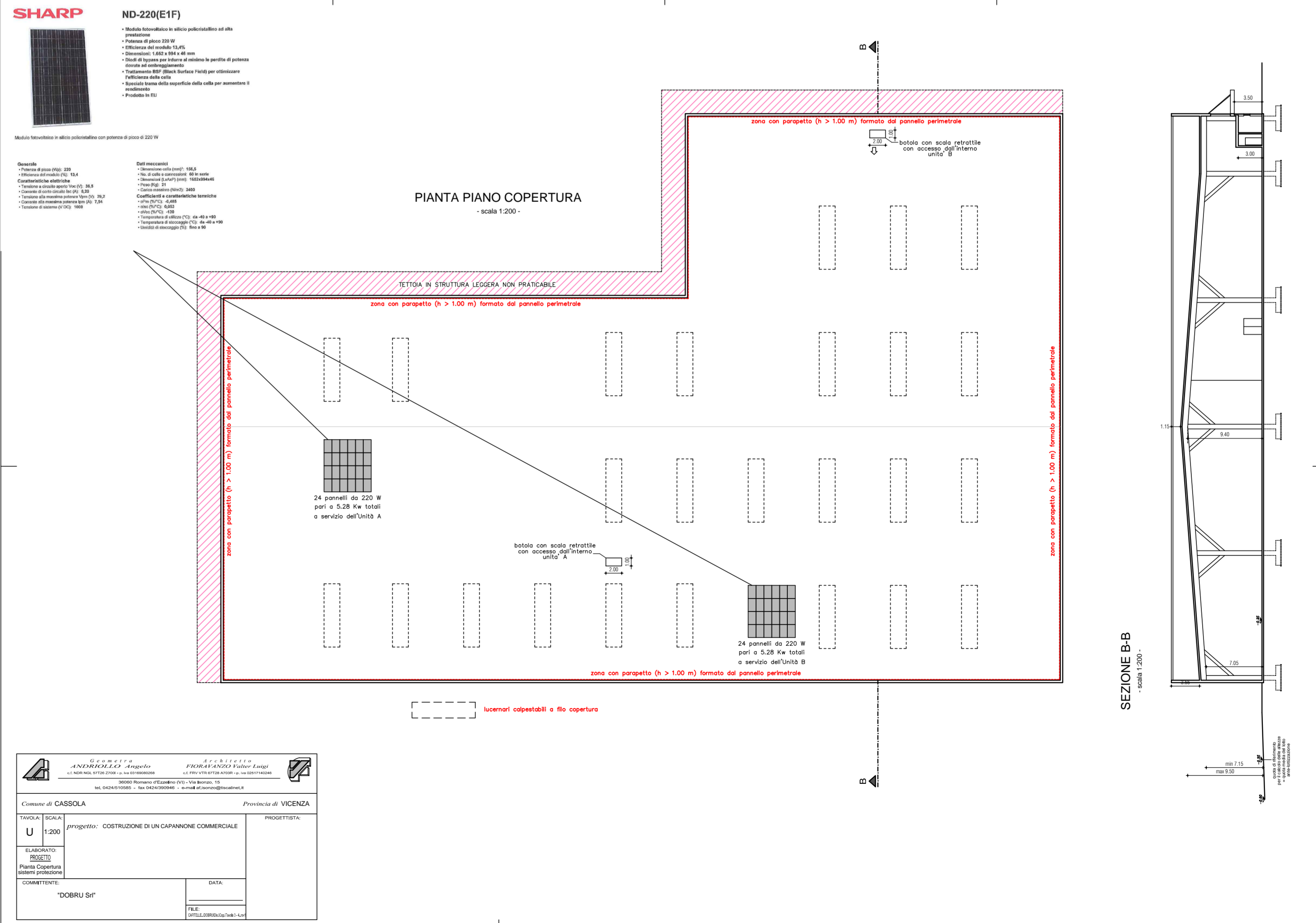

Geometra **ANDRIOLLO Angelo** Architetto **FIORAVANZO Valter Luigi**
 c.f. NDR1 NGL 57126 Z7001 - p. inv. 03169002681 c.f. FRV VTR 67228 A7038 - p. inv. 02517440246
 36060 Romano d'Ezzelino (VI) - Via Isorzo, 15 tel. 0424/510585 - fax 0424/390946 - e-mail al.fioranzo@stecalli.it

Comune di CASSOLA Provincia di VICENZA
 Foglio U/1000 progetto: COSTRUZIONE DI UN CAPANNONE COMMERCIALE PROGETTISTA:
 ANDRIOLLO Angelo
 COMMITTENTE: "DOBURU SRF" DATA:



Geometra **ANDRIOLLO Angelo** Architetto **FIORAVANZO Valter Luigi**
 c.f. NDR1 NGL 57126 Z7001 - p. inv. 03169002681 c.f. FRV VTR 67228 A7038 - p. inv. 02517440246
 36060 Romano d'Ezzelino (VI) - Via Isorzo, 15 tel. 0424/510585 - fax 0424/390946 - e-mail al.fioranzo@stecalli.it

Comune di CASSOLA Provincia di VICENZA
 Foglio 2/1000 progetto: COSTRUZIONE DI UN CAPANNONE COMMERCIALE - VARIANTE N. 1 PROGETTISTA:
 ANDRIOLLO Angelo
 ELABORATO: STATO APPROVATO Elaborati allegati al P.d.C. n. C10/0151
 COMMITTENTE: "CAPITELVECCHIO Real Estate Srl" DATA: 28/01/2016
 FILE: H:\CARTELLE - CAPITELVECCHIO - \Disegni\Capannone\Progetto 01... \ Tav. 2 (Stato Approvato)