

OGGETTO: Comunicazione per il rinnovo e la contestuale modifica sostanziale dell'iscrizione al registro provinciale delle imprese che effettuano attività di recupero di rifiuti non pericolosi in regime semplificato, ai sensi degli artt. 214 e 216 del D.Lgs. n. 152/2006 e s.m.i. e del D.M. 5 febbraio 1998 come modificato e integrato dal D.M. 5 aprile 2006 n. 186.
Attività già iscritta al Registro Provinciale di Vicenza al n.209 del 10/11/2008

ELABORATO: lay-out impianto di recupero rifiuti non pericolosi

scala 1: 200

2016

IL TECNICO:
Dott. ENNIO BERNARDI
Urbanista - Geometra

LA DITTA:
BAGGIO S.r.l.

STUDIO DI PROGETTAZIONE URBANISTICA ED EDILIZIA - DOTT. BERNARDI ENNIO - URBANISTA GEOMETRA - MAROSTICA

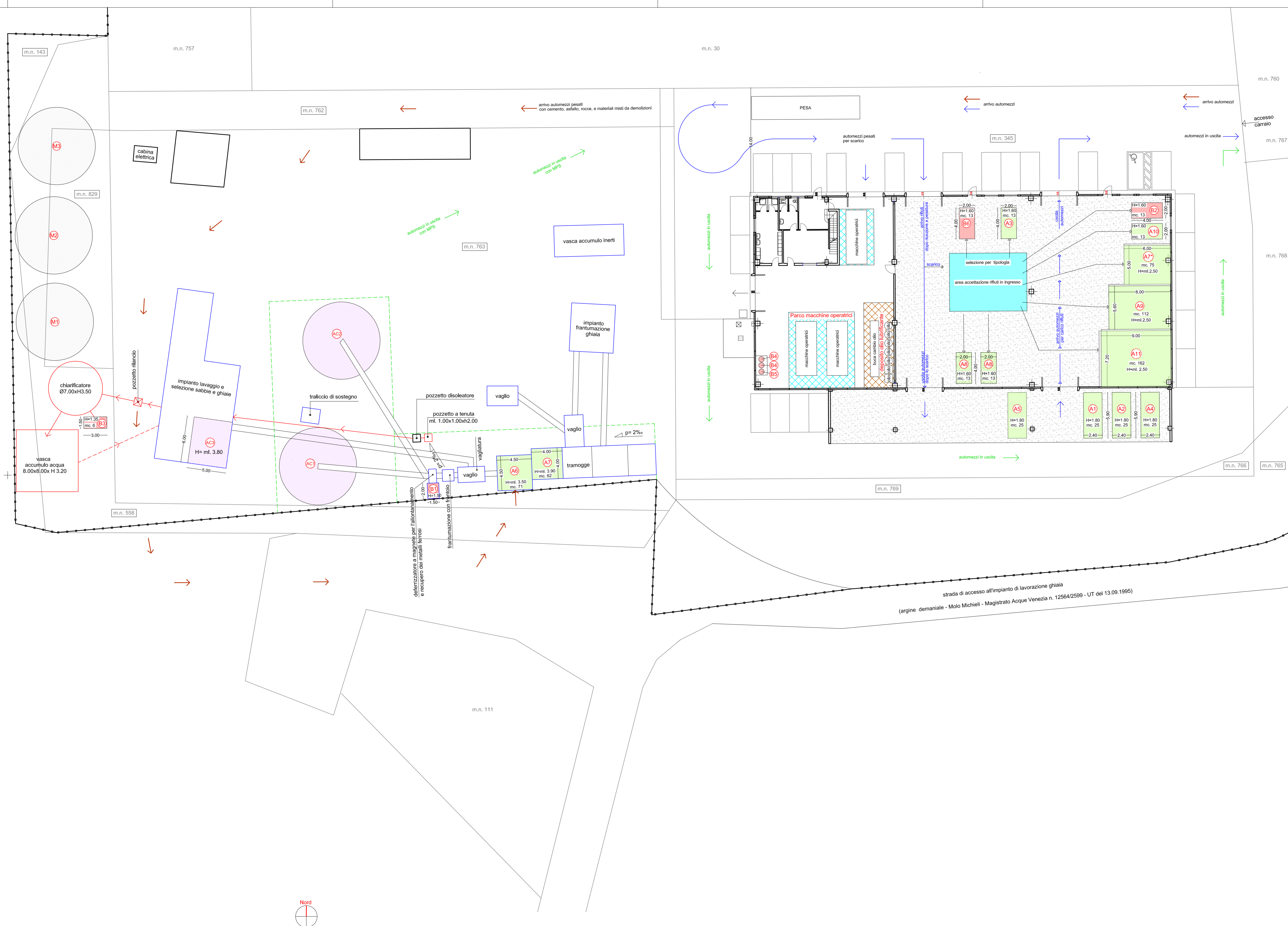

Legenda

- limite Zona D1.1 - Zona per insediamenti produttivi artigianali ed industriali
- m.n. catastale
- fabbricati
- attrezzature impianto
- area accettazione rifiuti in ingresso
- A1: messa in riserva rifiuti carta, cartone (rif. tipologia 1.1 del D.M. 05/02/98 e s.m.i.) - cassone
- A2: messa in riserva rifiuti plastica (rif. tipologia 6.1 del D.M. 05/02/98 e s.m.i.) - cassone
- A3: messa in riserva rifiuti plastica (rif. tipologia 6.2 del D.M. 05/02/98 e s.m.i.) - cassone
- A4: messa in riserva rifiuti lana di roccia e di vetro (rif. tipologia 7.29 del D.M. 05/02/98 e s.m.i.) - cassone
- A5: messa in riserva rifiuti (rif. tipologia 7.13 del D.M. 05/02/98 e s.m.i.) - cassone
- A6: messa in riserva rifiuti (rif. tipologia 7.1 del D.M. 05/02/98 e s.m.i.) - tramoggia
- A7: messa in riserva rifiuti conglomerato bituminoso (rif. tipologia 7.6 del D.M. 05/02/98 e s.m.i.) - tramoggia
- A7*: messa in riserva guaina bituminosa (rif. tipologia 7.29 del D.M. 05/02/98 e s.m.i.) - compartimento
- A8: messa in riserva rifiuti (rif. tipologia 16.1, let. I) del D.M. 05/02/98 e s.m.i.) - cassone
- A9: messa in riserva rifiuti legno (rif. tipologia 9.1 del D.M. 05/02/98 e s.m.i.) - compartimento
- A10: messa in riserva rifiuti non ferrosi (rif. tipologia 3.2 del D.M. 05/02/98 e s.m.i.) - cassone
- A11: messa in riserva rifiuti di costr. e demolizioni (rif. tipologia 7.1 CER 170904) - compartimento
- B1: stoccaggio rottame ferroso CER 191202 - cesta/cassa
- B2: stoccaggio rifiuti misti CER 191212 - cassone
- B3: stoccaggio fanghi da depurazione acque dilavamento piazzale CER 060503 - cassone
- B4: stoccaggio olio esausto CER 130205* provvisto di bacino di contenimento - fusti
- B5: stoccaggio filtri olio CER 160107* provvisto di bacino di contenimento - fusti
- B6: stoccaggio rifiuti di carta e cartone CER 191201 - cassone
- M1: stoccaggio MPS sabbia riciclata
- M2: stoccaggio MPS pietrisco riciclato
- M3: stoccaggio MPS inerte stabilizzato
- AC1: area caratterizzazione sabbia riciclata (rif. tipologia 7.1 del D.M. 05/02/98 e s.m.i.)
- AC2: area caratterizzazione pietrisco riciclato (rif. tipologia 7.1 del D.M. 05/02/98 e s.m.i.)
- AC3: vasca/silos caratterizzazione inerte stabilizzato (rif. tipologia 7.6 del D.M. 05/02/98 e s.m.i.)
- perimetro area pavimentata
- pavimentazione: conglomerato bituminoso - bynder 0/12 sigillato spessore mm. 9