

CARTIGLIANO

TAV.
N.

2

OGGETTO: Comunicazione per il rinnovo e la contestuale modifica sostanziale dell'iscrizione al registro provinciale delle imprese che effettuano attività di recupero di rifiuti non pericolosi in regime semplificato, ai sensi degli artt. 214 e 216 del D.Lgs. n. 152/2006 e s.m.i. e del D.M. 5 febbraio 1998 come modificato e integrato dal D.M. 5 aprile 2006 n. 186.

Attività già iscritta al Registro Provinciale di Vicenza al n 209 del 10/11/2008

ELABORATO: lay-out impianto di recupero rifiuti non pericolosi

scala 1: 200

2016

IL TECNICO:

Dott. Ennio BERNARDI
Urbanista - Geometra

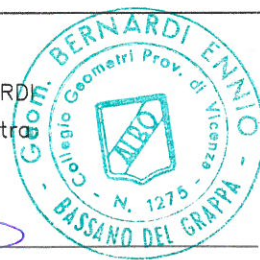
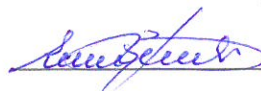

LA DITTA:

BAGGIO S.r.l.

BAGGIO S.R.L.
GHIAIA - SABBA - SCAVI
Via dell'Industria, 48 - 36050 CARTIGLIANO (VI)
Tel. 0424 502509 - Fax 0424 598490
Int. R.A. 01736237103 - Reg. Impr. VI-012-4253

CARTIGLIANO

TAV. N. 2

OGGETTO: Comunicazione per il rinnovo e la contestuale modifica sostanziale dell'iscrizione al registro provinciale delle imprese che effettuano attività di recupero di rifiuti non pericolosi in regime semplificato, ai sensi degli artt. 214 e 216 del D.Lgs. n. 152/2006 e s.m.i. e del D.M. 5 febbraio 1998 come modificato e integrato dal D.M. 5 aprile 2006 n. 186. Attività già iscritta al Registro Provinciale di Vicenza al n 209 del 10/11/2008

ELABORATO: lay-out impianto di recupero rifiuti non pericolosi

scala 1: 200

2016

IL TECNICO:

Dott. Ennio BERNARDI
Urbanista - Geometra

LA DITTA:

BAGGIO S.r.l.

STUDIO DI PROGETTAZIONE URBANISTICA ED EDILIZIA - DOTT. BERNARDI ENNIO - URBANISTA GEOMETRA - MAROSTICA

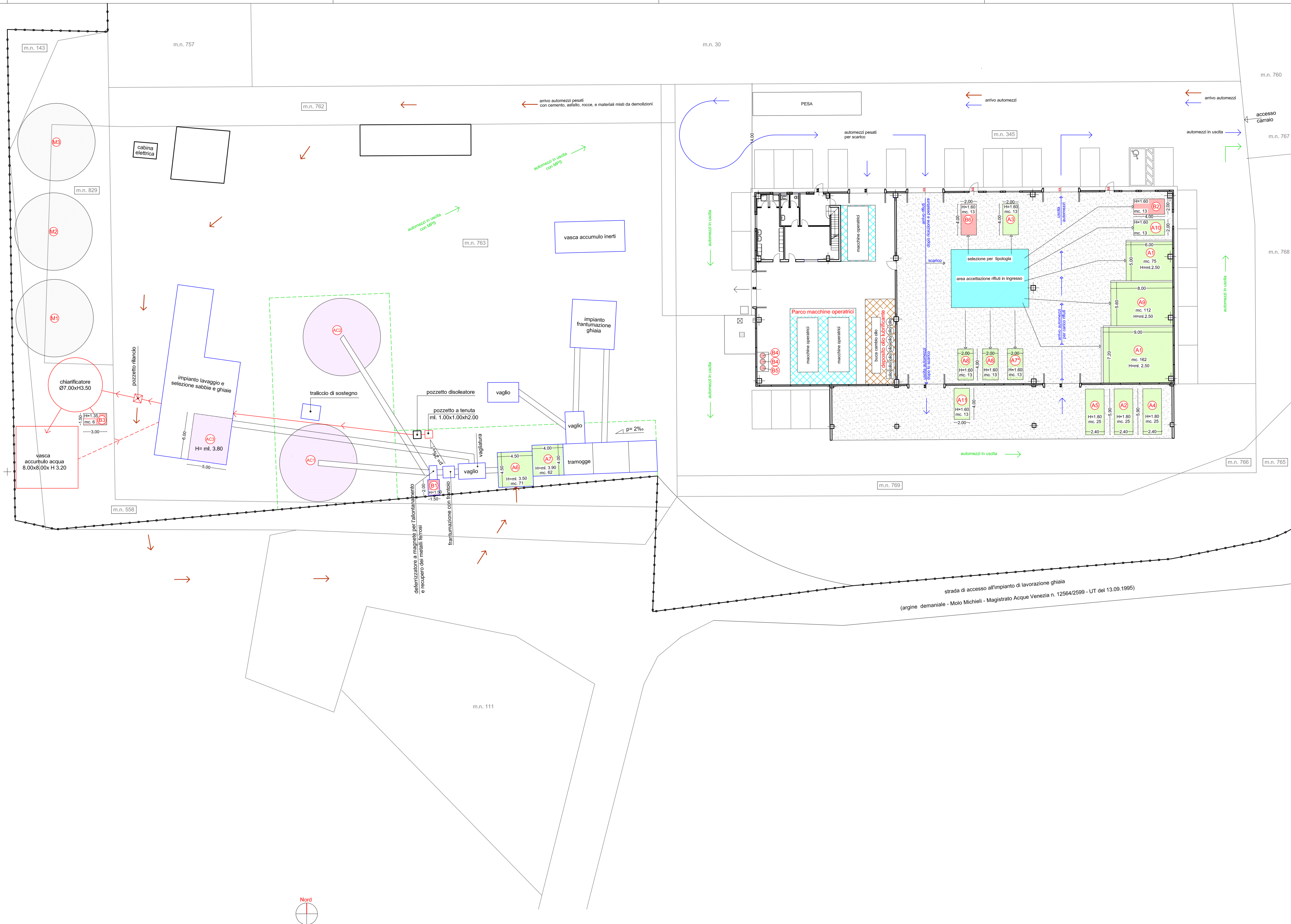

Legenda

- limite Zona D1.1 - Zona per insediamenti produttivi artigianali ed industriali
- m.n. catastale
- fabbricati
- attrezzature impianto
- area accettazione rifiuti in ingresso
- A1: messa in riserva rifiuti carta, cartone (rif. tipologia 1.1 del D.M. 05/02/98 e s.m.i.) - cumulo
- A2: messa in riserva rifiuti plastica (rif. tipologia 6.1 del D.M. 05/02/98 e s.m.i.) - cassone
- A3: messa in riserva rifiuti plastica (rif. tipologia 6.2 del D.M. 05/02/98 e s.m.i.) - cassone
- A4: messa in riserva rifiuti vetri (rif. tipologia 2.1 del D.M. 05/02/98 e s.m.i.) - cassone
- A5: messa in riserva rifiuti (rif. tipologia 7.13 del D.M. 05/02/98 e s.m.i.) - cassone
- A6: messa in riserva rifiuti (rif. tipologia 7.1 del D.M. 05/02/98 e s.m.i.) - tramoggia
- A7: messa in riserva rifiuti conglomerato bituminoso (rif. tipologia 7.6 del D.M. 05/02/98 e s.m.i.) - tramoggia
- A7': messa in riserva guaina bituminosa (rif. tipologia 7.6 del D.M. 05/02/98 e s.m.i.) - cassone
- A8: messa in riserva rifiuti (rif. tipologia 16.1, let. I) del D.M. 05/02/98 e s.m.i.) - cassone
- A9: messa in riserva rifiuti legno (rif. tipologia 9.1 del D.M. 05/02/98 e s.m.i.) - cumulo
- A10: messa in riserva rifiuti ferrosi (rif. tipologia 3.1 del D.M. 05/02/98 e s.m.i.) - cassone
- A11: messa in riserva materiali abrasivi di scarto (rif. tipologia 7.10 CER 120117) - cassone
- B1: stoccaggio rottame ferroso CER 191202 - cesta/cassa
- B2: stoccaggio rifiuti misti CER 191212 - cassone
- B3: stoccaggio fanghi da depurazione acque dilavamento piazzale CER 060503 - cassone
- B4: stoccaggio olio esausto CER 130205* provvisto di bacino di contenimento - fusti
- B5: stoccaggio filtri olio CER 160107* provvisto di bacino di contenimento - fusti
- B6: stoccaggio rifiuti di carta e cartone CER 191201 - cassone
- M1: stoccaggio MPS sabbia riciclata
- M2: stoccaggio MPS pietrisco riciclato
- M3: stoccaggio MPS inerte stabilizzato
- AC1: area caratterizzazione sabbia riciclata
- AC2: area caratterizzazione pietrisco riciclato
- AC3: vasca/silos caratterizzazione inerte stabilizzato
- perimetro area pavimentata
- pavimentazione: conglomerato bituminoso - bynder 0/12 sigillato spessore mm. 9