COMUNE DI MONTEBELLO VIC.NO
PROVINCIA DI VICENZA
REGIONE VENETO

VERIFICA DI ASSOGGETTABILITA' VIA

RINNOVO DELL'AUTORIZZAZIONE ALL'ESERCIZIO IMPIANTO DI AUTODEMOLIZIONE

TITOLO ELABORATO:	TAVOLA N°:
LAY-OUT AUTORIZZATO	2
COMMITTENTI: AUTODEMOLIZIONI ZOLIN LUCIANO, Via Cà Sordis- 36054 MONTEBELLO VIC. (VI), Telefono e Fax 0444/649394 Part. IVA 00458070240	SCALA: 1:100 - 1:200
	DATA: Maggio 2016
PROGETTISTA: Arch. Andrea TREU, CREAZZO - Piazza del Comune, 14 Tel. 0444/341239	TIMBRI: Ordine degli Architetti Pianificatori, Paesaggisti e Conservatori Provincia di Vicenza, ANDREA TREU n° 1517

OPERA PROTETTA DA DIRITTI DI COPIA AI SENSI DELLA NUOVA LEGGE DI APRILE 1941 N. 633 - TUTTI I DIRITTI RISERVATI
SI VIETA LA RIPRODUZIONE DEL DISEGNO PER ALTRI SCOPI DI QUELLI PREVISTI DALL'INCARICO PROFESSIONALE

PLANIMETRIA GENERALE IMPIANTO

Scala 1:200

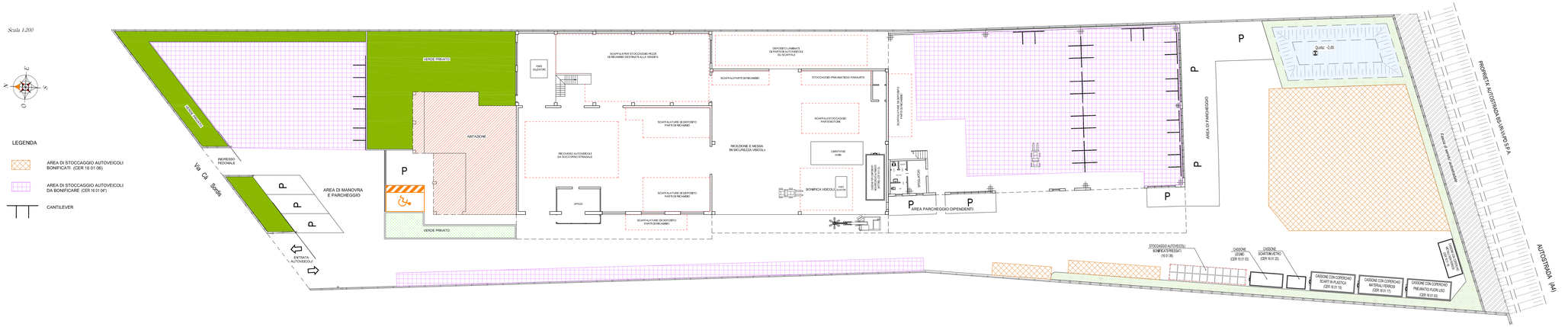

PIANTA PIANO PRIMO CAPANNONE ESITENTE

Scala 1:100

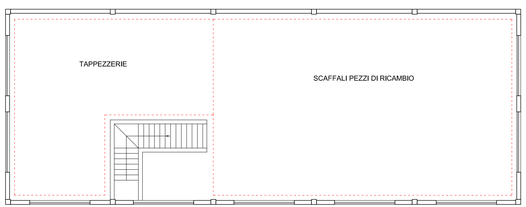

PIANTA PIANO PRIMO NUOVO CAPANNONE

Scala 1:100

PIANTA PIANO TERRA
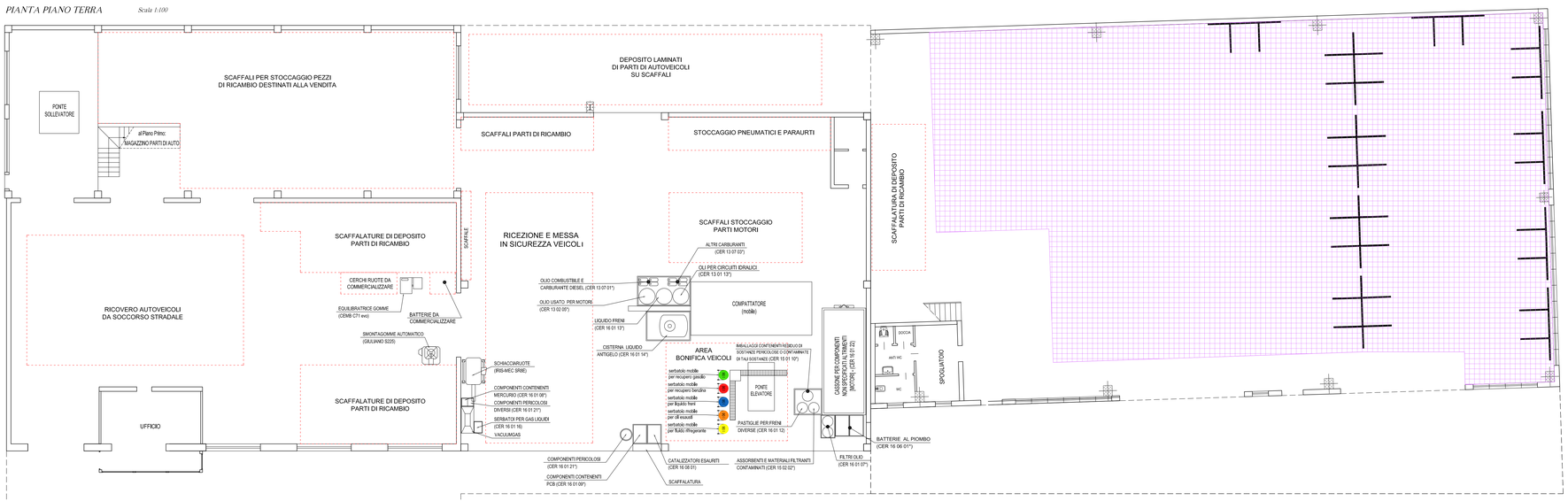
Scala 1:100