

Estratto di C.T.R.
- scala 1:10.000 -

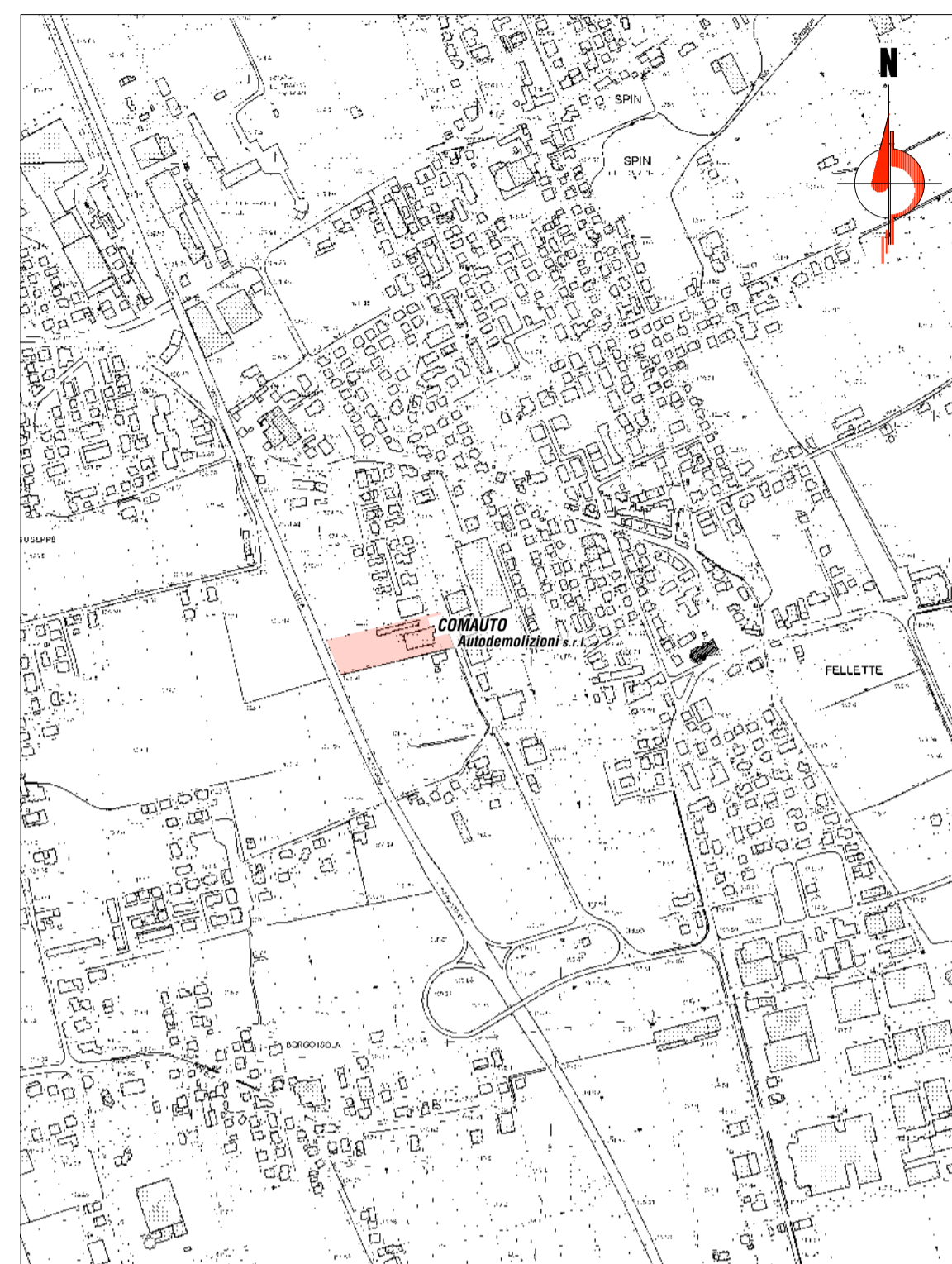

Estratto di mappa catastale
- scala 1:2.000 -



Ortofotogrammetria
- fuori scala -

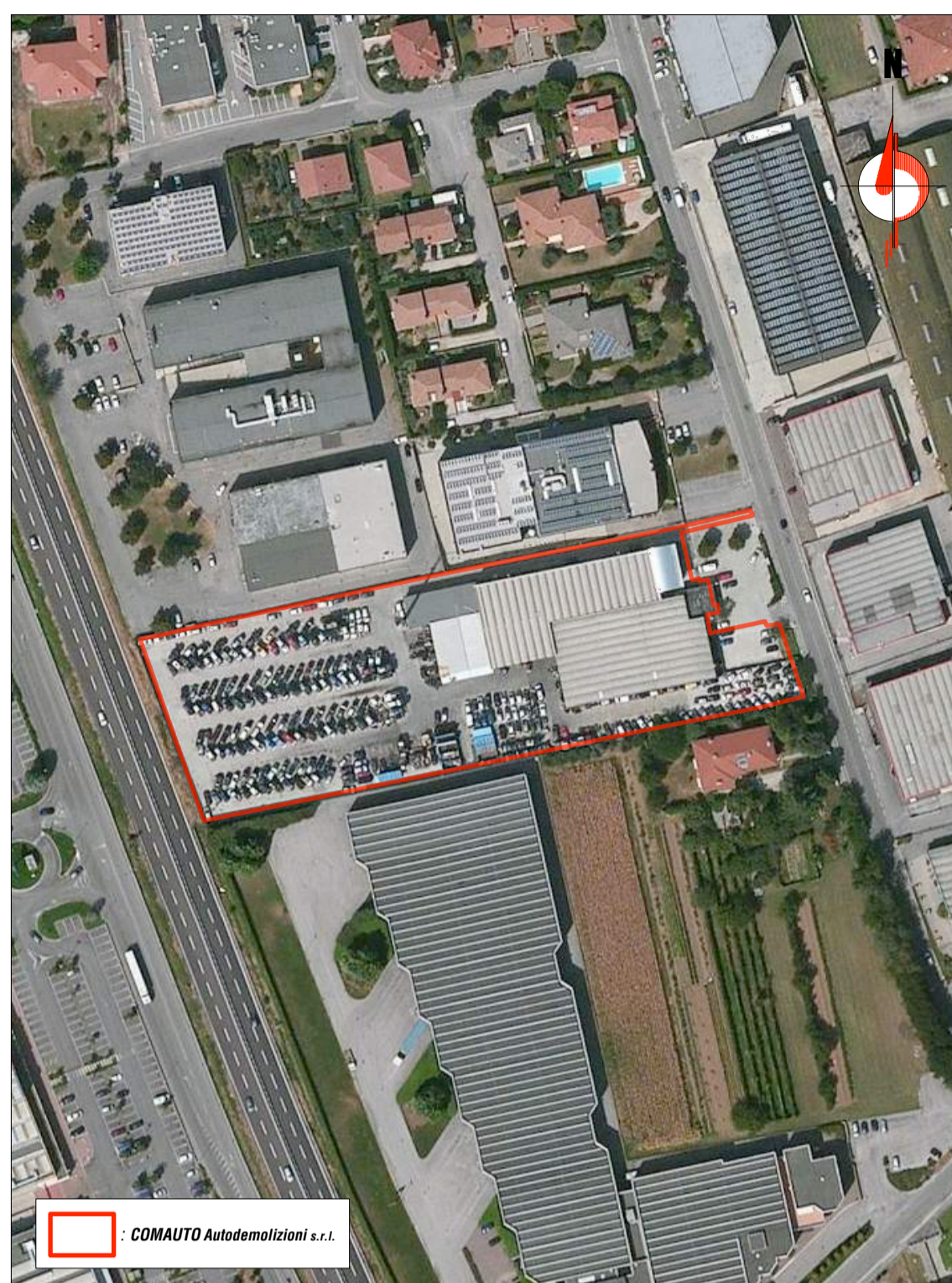

Estratto del Piano degli Interventi
- scala 1:5.000 -

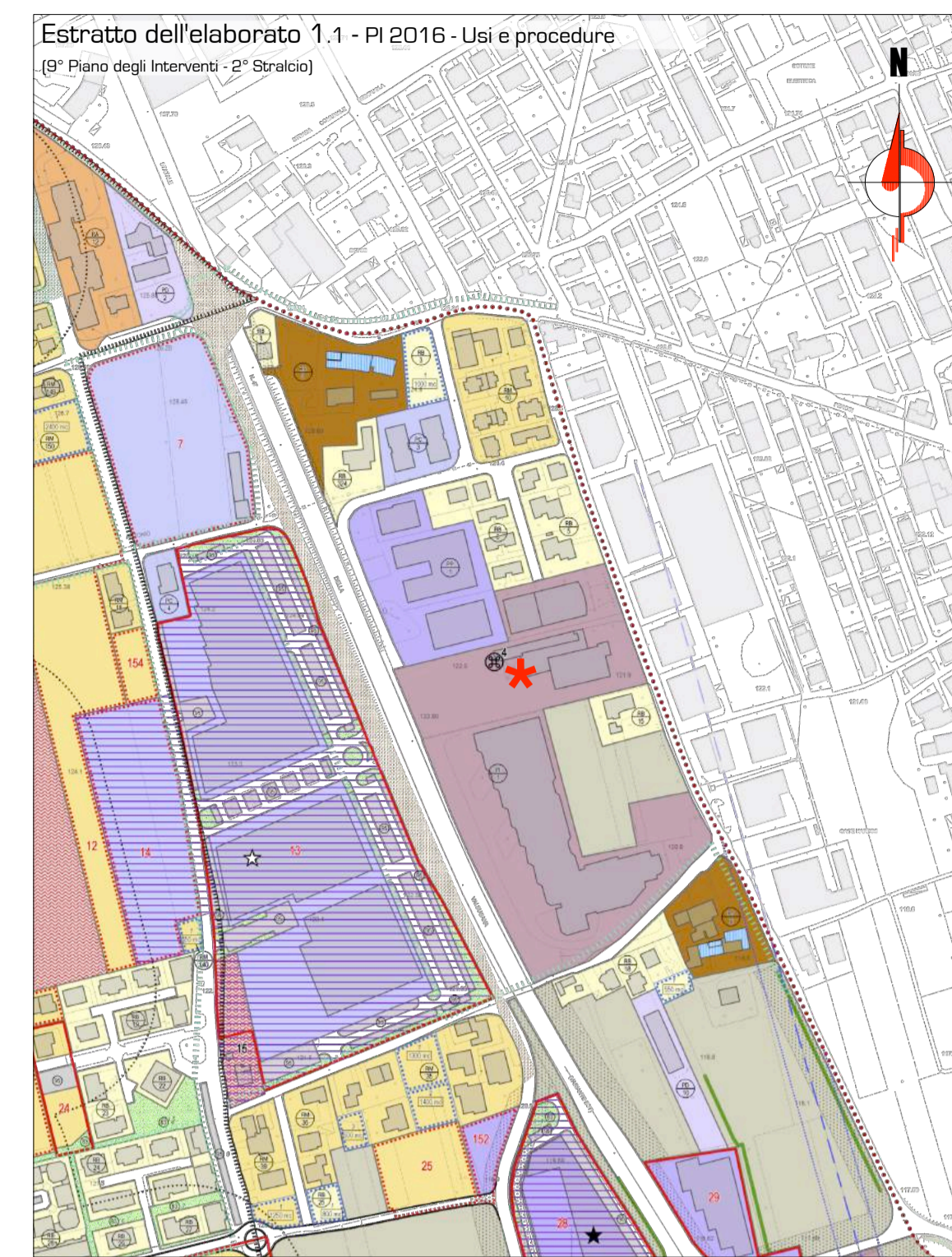

Simbolo	Descrizione	Legenda
...	Cadastre in corso	...
...

★ : COMAUTO Autodemolizioni s.r.l.

L'Esperto:
dott. ing. Ruggero Rigoni
iscritto all. n. 1022 dell'Ordine degli Ingegneri di Vicenza

Provincia di Vicenza
Comune di Cassola

COMAUTO
AUTODEMOLIZIONI s.r.l.

Il Proponente:

VERIFICA DI ASSOGETTABILITÀ (A.V.I.A.)
(ex art. 20 D.Lgs. N. 152/06 e ss.mm.ii. e art.13 L.R. N. 4 del 18/02/16)
ai fini del
RINNOVO AUTORIZZAZIONE ALL'ESERCIZIO DELL'IMPIANTO DI AUTODEMOLIZIONI DELLA DITTA COMAUTO AUTODEMOLIZIONI s.r.l.

sito in:
Comune di CASSOLA, Via L. Perosi, nn. 22/24

Inquadramento Territoriale

C1

elaborato:
Dicembre 2016

Estratti cartografici in scala: 1:10.000 - 1:5.000 - 1:2.000

STUDIO DI INGEGNERIA AMBIENTALE ING. RUGGERO RIGONI
Via Divisione Folgore, n. 36 - 36100 VICENZA
Tel.: 0444.927477 - email: rigoni@ordineingegneri.vi.it

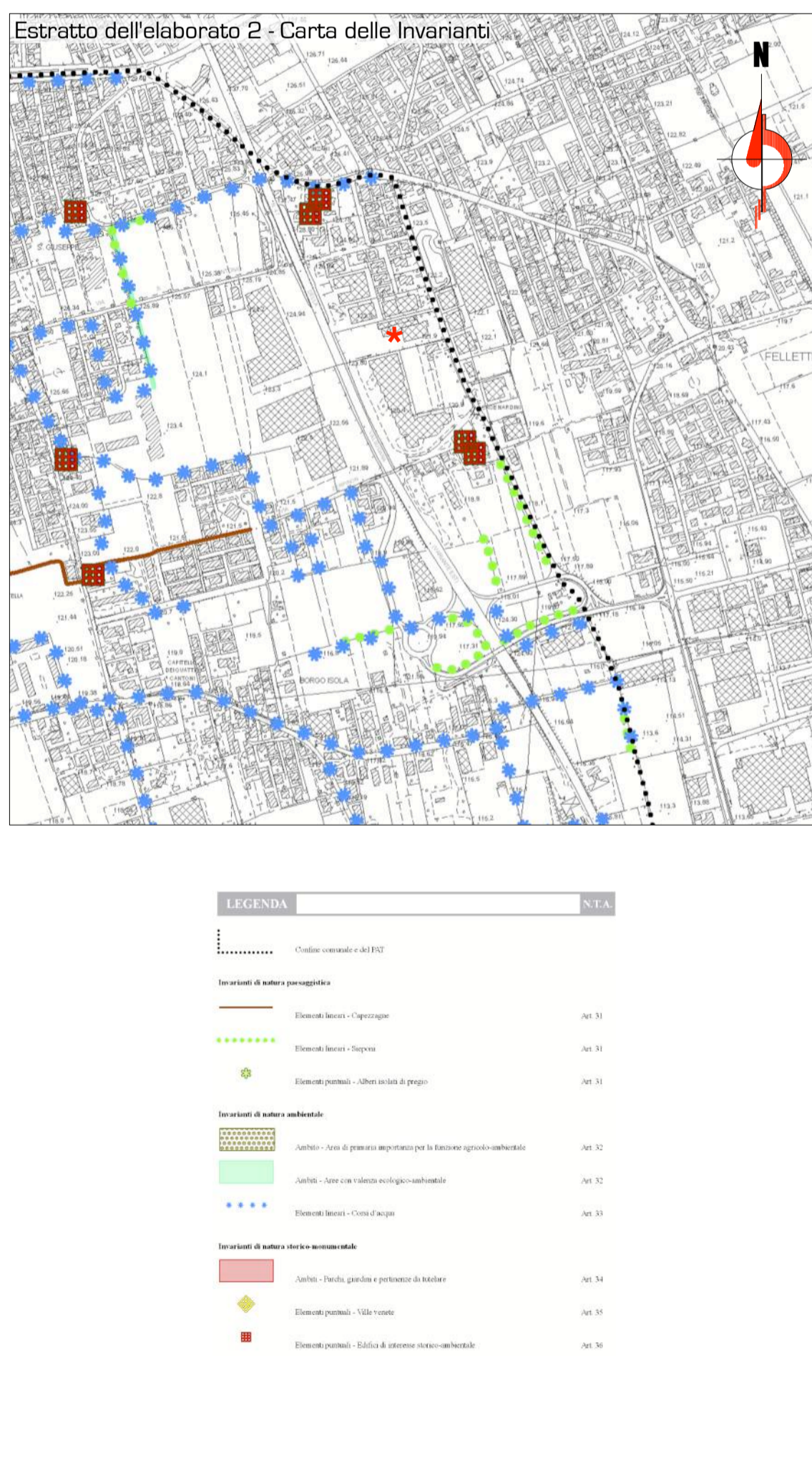
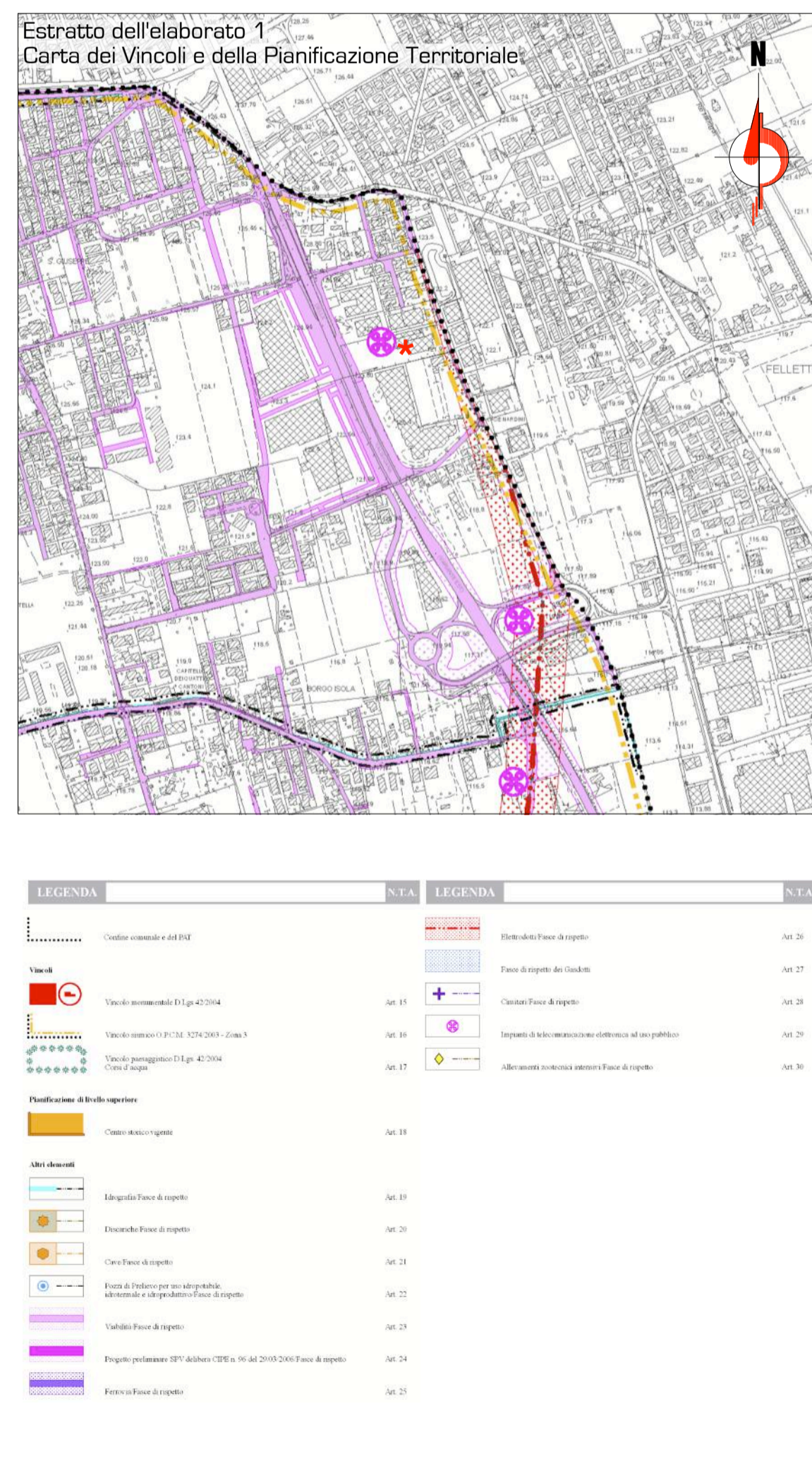

Estratti del Piano di Assetto Territoriale (P.A.T.)
- scala 1:10.000 -

