

PIANTA PIANO TERRA
- scala 1:400 -

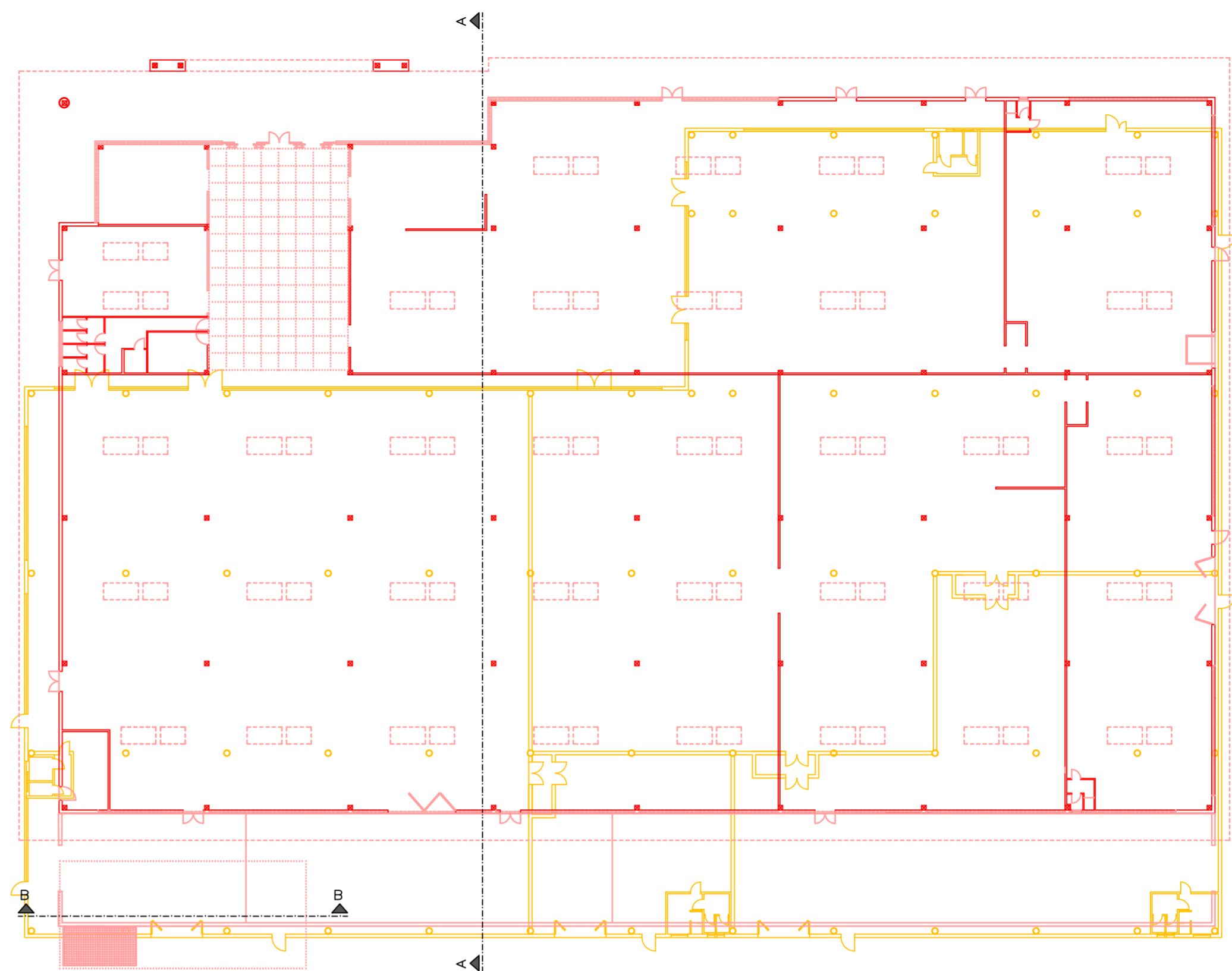

PIANTA VASCA INTERRATA
- scala 1:400 -

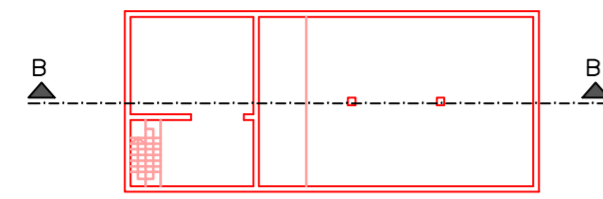

SEZIONE B-B
- scala 1:400 -

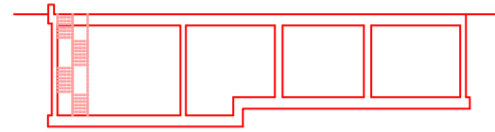

Legenda:

- Stato autorizzato
- Progetto

PROSPETTO NORD
- scala 1:400 -

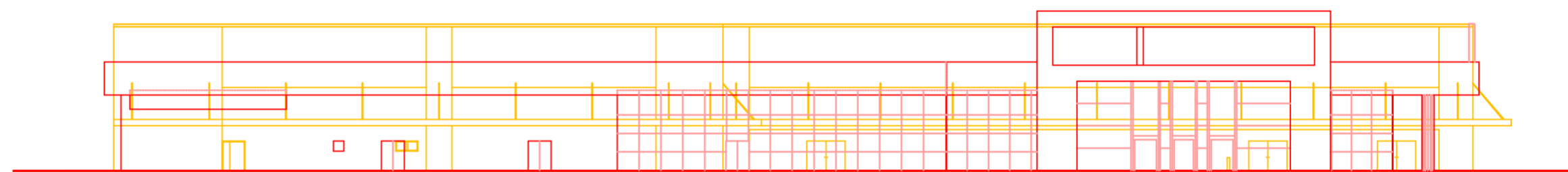

PROSPETTO OVEST
- scala 1:400 -

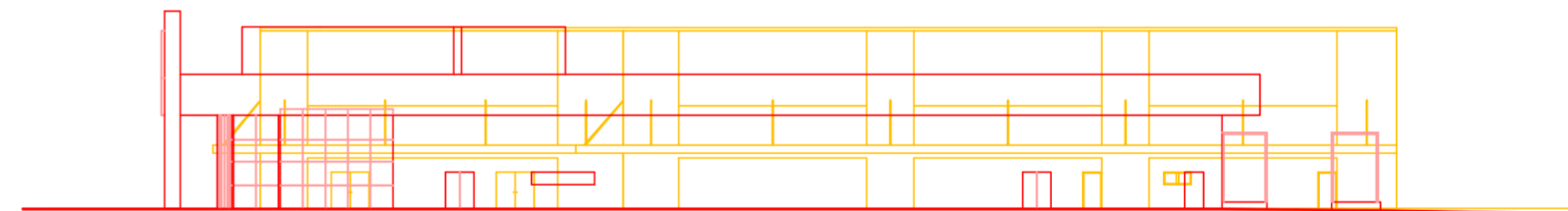

PROSPETTO SUD
- scala 1:400 -

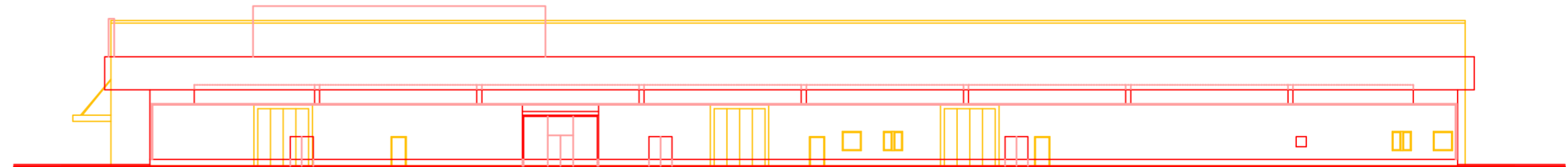

PROSPETTO EST
- scala 1:400 -

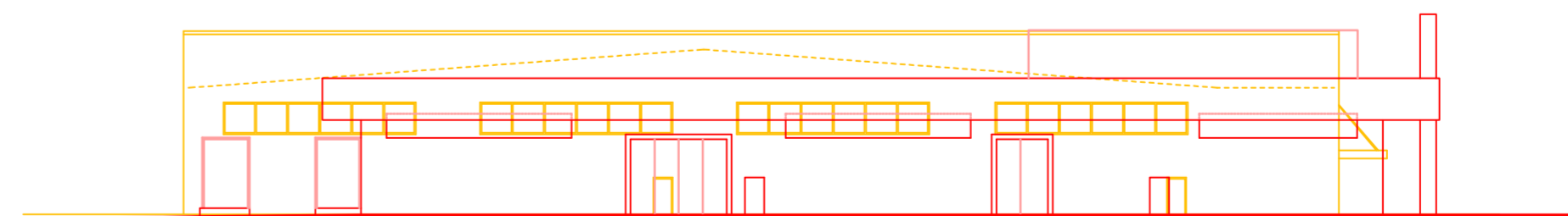

SEZIONE A-A
- scala 1:400 -

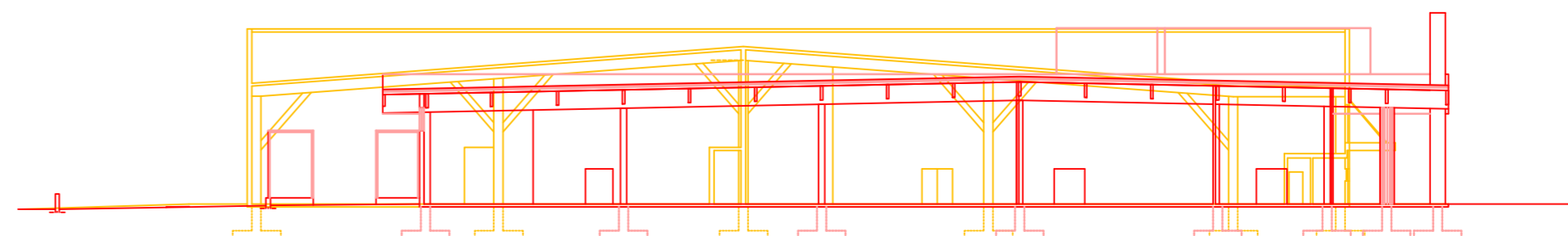

CAPITELVECCHIO REAL ESTATE s.r.l.
Via della Stazione, 100
36059 Villa Agnello (Vi)
C.F. e P. IVA 02568700237

Geometra ANDRIOLLO Angelo c.f. NDR NGL 57126 Z7001 - p. iva 03169080268
Architetto FIORAVANZO Valter Luigi c.f. FRV VTR 67T28 A703R - p. iva 02517140246
36060 Romano d'Ezzelino (VI) - Via Isonzo, 15 tel. 0424/510585 - fax 0424/390946 - e-mail af.isonzo@tiscali.it

Comune di CASSOLA

Provincia di VICENZA

TAVOLA: 8	PROGETTO CAPANNONE COSTRUZIONE DI UN CAPANNONE COMMERCIALE - VARIANTE	IL PROGETTISTA: VALTER LUIGI FIORAVANZO Architetto n° 666 Ordine degli Architetti, Pianificatori, Paisaggisti e Conservatori Provincia di Vicenza
SCALA: 1:400	ELABORATO: COMPARATIVA Raffronto tra stato autorizzato e progetto	
COMMITTENTE: "CAPITELVECCHIO Real Estate Srl"	DATA: 30/06/2016	FILE: H:\CARTELLE...\Capitelvecchio... Disegni\Capannone\Progetto D2... Tav. 8 (Comparativa)