PLANIMETRIA GENERALE DI PROGETTO

- scala 1:250 -

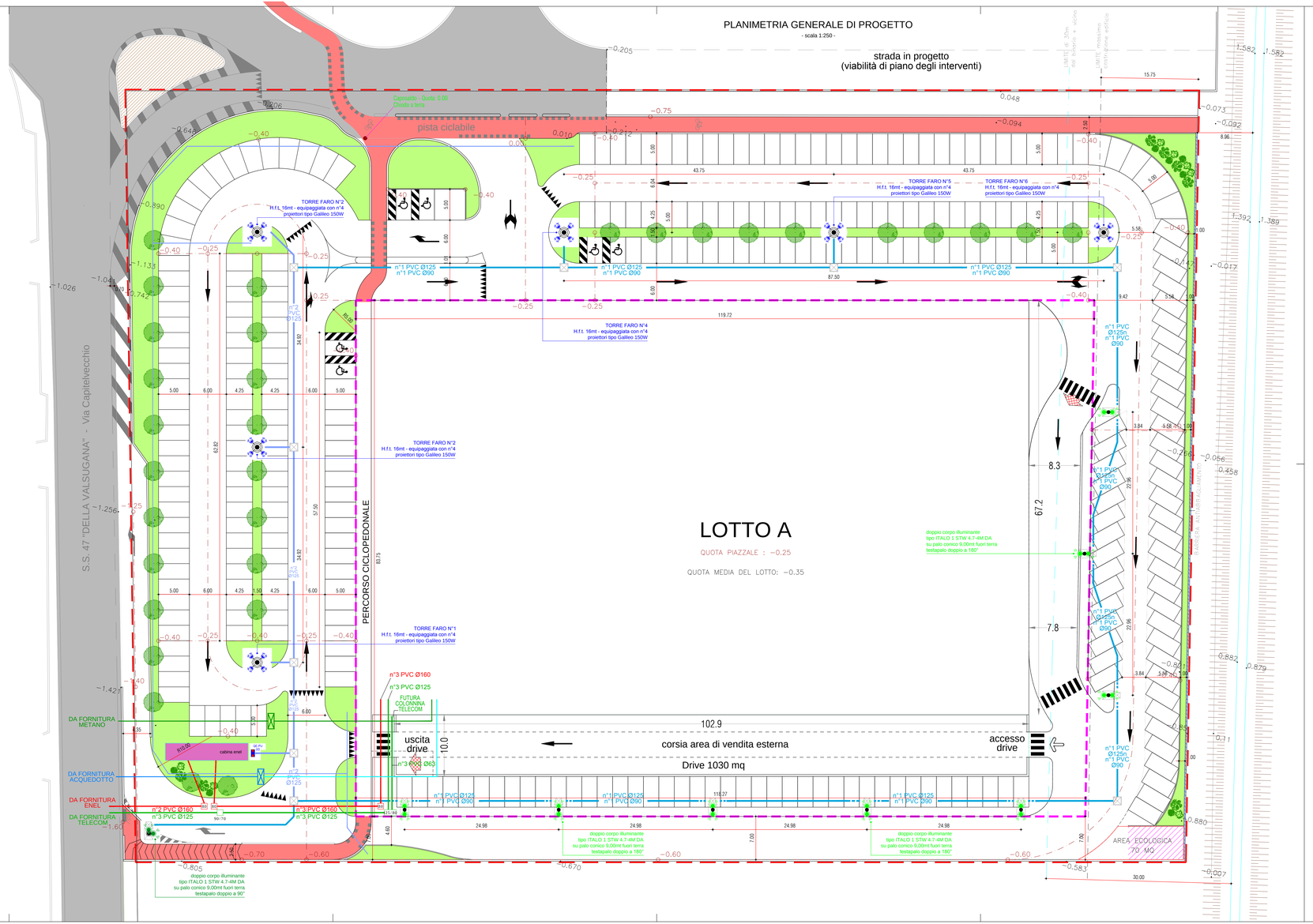

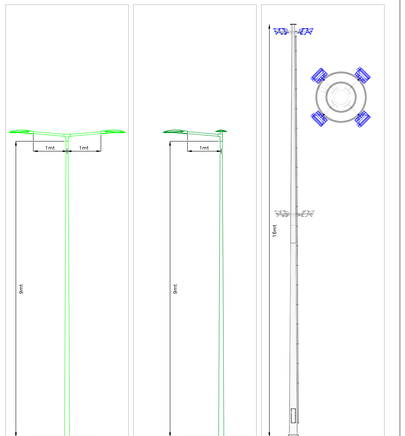

P. luce	ITALO1 STW 4.7-4M DA	P. luce	ITALO1 STW 4.7-4M DA	P. luce	GALILEO
	(o modello similare)		(o modello similare)		1EB 0F ASP-5W 4.5-3M
Palo	CPC0398 - Ht.9800	Palo	CPC0398 - Ht.9800	Palo	xxxxxxxxxx
Racc.	TESTA PALO DOPPIO 180°	Racc.	TESTA PALO DOPPIO 90°		

	N°2 CAVIDOTTI FLESSIBILI PESANTI - USO INTERRATO - DIAMETRO INTERNO 125mm DIAMETRO INTERNO 90mm COMPLETI DI SONDA TIRACAVO TONDINO IN FERRO ZINCATO DIAMETRO 8mmq DIRETTAMENTE INTERRATO		CORPO ILLUMINANTE ASSERVITO ALL'ILLUMINAZIONE DEI PARCHEGGI E DELLA STRADA LUNGO I LATI SUD E EST DOPPIA ARMATURA TIPO ITALO 1 STW 4.7-4M DA PALO CONICO DRITTO TIPO CHAMPION CPC0398H ALTEZZA FUORI TERRA 9mt PLINTO-POZZETTO DI DERIVAZIONE E CONNESSIONE E COLLEGAMENTO PUNTO LUCE
	N°2 CAVIDOTTI FLESSIBILI PESANTI - USO INTERRATO - DIAMETRO INTERNO 125mm COMPLETI DI SONDA TIRACAVO TONDINO IN FERRO ZINCATO DIAMETRO 8mmq DIRETTAMENTE INTERRATO		TORRE FARO ALTEZZA TOTALE 17MT ALTEZZA FUORI TERRA 16MT AD INFISSIONE DIRETTA COMPLETA DI PLINTO DI SOSTEGNO (REALIZZAZIONE DI PLINTO A CARICO DELL'APPALTATORE) E MONTATA SU PALO TIPO CONICO (PROIETTORI ASSIMETRICI CON TECNOLOGIA A LED) ILLUMINAZIONE PARCHEGGI E AREE NORD E OVEST
	POZZETTO DI DERIVAZIONE – ATTESTAZIONE DIMENSIONI 60x60x50/40mm IMPIANTI ILLUMINAZIONE PUBBLICA E VIDEOCONTROLLO ESTERNO	QEPU	QUADRO ELETTRICO QEPU 00 QUADRO GENERALE ILLUMINAZIONE PUBBLICA POSIZIONATO IN PROSSIMITA' DELLA CABINA DI TRASFORMAZIONE E/O ALL'INTERNO DEL LOCALE UTENTE

LEGENDA GENERALE

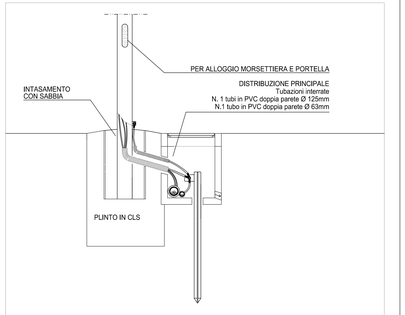

PLINTO POZZETTO

COLLEGAMENTO E MESSA A TERRA

CAPITELVECCHIO REAL ESTATE s.r.l.
Via della Stazione, 100
36059 Villa Agnedo (Trn)
C.F. e P. IVA 02589720247

Geometra ANDRIOLLO Angelo
c.f. NDR NGL 57T26 Z700 - p. iva 03169060268

Architetto FIORAVANZO Valter Luigi
c.f. FRV VTR 67T28 A703R - p. iva 02517140246

36060 Romano d'Ezzelino (VI) - Via Isonzo, 15 tel. 0424/510585 - fax 0424/390946 - e-mail af.isonzo@tiscali.it

Comune di CASSOLA — Provincia di VICENZA

TAVOLA: 16	PROGETTO URBANISTICO VARIANTE 2 AL P.D.L. "DOBRU"	IL PROGETTISTA:
SCALA: 1:250	ELABORATO: PROGETTO Impianti tecnologici	
COMMITTENTE: "CAPITELVECCHIO Real Estate Srl"	DATA:	FILE: