

# ANNUNCI ECONOMICI

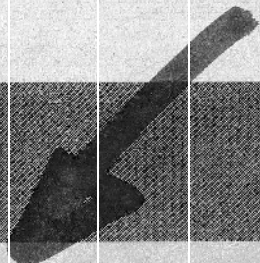

**6** ATTIVITÀ  
CESSIONI-OCCASIONI  
RICHIESTE OFFERTE

**Linea immobiliare**  
www.lineaimmobiliare.it  
Tel. 0444-515801

**TABACCHERIA VICENZA** 75.000 guadagni ideale una persona posizione di passaggio distributore esterno.  
**TABACCHERIA EDICOLA VICENZA** 135.000 guadagni ideale due persone prezzo 130.000 grande opportunità! Irrenibile gestione.  
**TABACCHERIA BAR THIENE** lungo statale 90.000 guadagni tabaccheria grande bar 170 mq interno, slot, ampio parcheggio.  
**TABACCHERIA BAR MAROSTICA** 70.000 guadagni tabaccheria annui 400 al giorno bar, slot.  
**TABACCHERIA BAR VICENZA** lungo statale 50.000 guadagni tabaccheria 350 giornalieri Bar slot, tutti i servizi attivi.  
**TABACCHERIA VALDAGNO** centrale decennale gestione 100.000 guadagni incrementabili.  
**TABACCHERIA SCHIO** ideale una persona con aiuto 100.000 guadagni tutti i servizi.  
**UN GRUPPO DI PROFESSIONISTI CON 26 ANNI DI ESPERIENZA PER TUTTI I CLIENTI CHE VOGLIANO ACQUISTARE/CEDERE/TRASFORMARE LA PROPRIA ATTIVITÀ**  
**PER ACQUISTO ATTIVITÀ DISPONIAMO DI FINANZIAMENTI PER IMPRENDITORIA GIOVANILE E PRESTITI FINO A € 25.000**  
**TIPICA OSTERIA VENETA**, con cucina e arredi nuovi, stupendo giardino interno, sala per feste private, altra soluzione: 30 posti più estivo.  
**STORICA PANINOTECA CITTÀ**, con plateatico, ideale spiccioccheria, prezzo € 30.000, chiuso Domenica.  
**CANTOLIERA CITTÀ** vicinanze scuole, unica in zona, alta 1 persona più auto, prezzo € 15.000 trattabili.  
**BAR CITTÀ**, zona semicentrale, ottimi arredi, possibilità cucina, € 30.000, es. serietà, ottimi arredi, buon reddito per 2 persone, chiuso Sabato e Domenica.

tà di CARTOLIBRERIA - EDICOLA - RICEVITODRIA. Buoni incassi giornalieri e grandi potenzialità. Ideale per conduzione familiare. CE esente. € 120.000. Rif. G6003. Agenzia Vicenza sede tel. 393/9965194.

**15** CASE VENDITA  
CITTÀ  
RICHIESTE OFFERTE

**AGENZIA VICENZA SEDE**  
Via L. Antonini, 143  
Tel. 0444/963001

**Zona TEATRO NUOVO** - Introvabile TRICAMERE dagli spazi di un tempo con terrazza abitabile, bagni finestrati: è a piano, 2° su 4, inserito su bel parco condominiale. Ottima occasione di prezzo e subito disponibile! Classe D - € 57,87. Rif. G6170. Agenzia Vicenza sede tel. 349/3241012.

**CENTRO STORICO** - In posizione di grande tranquillità a pochi metri dal Teatr Olimpico, proponiamo la possibilità di personalizzare totalmente la vostra abitazione su nuovi PRESTIGIOSO RESTAURO DI PALAZZO STORICO. Disponibili ultimi piani dalle metrature generose o piani intermedi con spazi più contenuti, dalla luminosità unica, studiati per vivere il centro storico con privacy e tutti i comfort. Ascensore, ottimi affacci, posti auto o autorimesse. Classe B. Agenzia Vicenza sede tel. 388/23529530.

**CENTRO STORICO**: disponiamo di varie soluzioni, anche con terrazza abitabile ed introvabile garage. Possiamo proporvi immobili ristrutturati o da ristrutturare che soddisfano le vostre esigenze. Per informazioni, contattateci. Agenzia Vicenza Centro - Corso A. Fogazzaro n.36 tel. 340.1135832

Rif. G 6257. Agenzia Vicenza sede tel. 349/7448792.

**INTERNO VIA BEDESCHI** a 30 metri dalle mura storiche della città vicinanze Ospedale appartamento al penultimo piano con ascensore in recente contesto. BICAMERE, cucina separata, terrazza abitabile, due bagni e garage doppio. Euro 185.000. CE in def. Rif. G3310. Agenzia Vicenza Centro - Corso A. Fogazzaro n.36 tel. 340.1135832

**MINI SPAZIOSO** elegantemente arredato a piano primo a fianco Hotel Le Sorgenti a LISIERA - € 70.000. CE in def. (Rif. G6232). Nello stesso stabile vendiamo pure BICAMERE ARREDATO a € 85.000 garage compreso CE in def. (Rif. G6237). Ottimo recente BICAMERE SPAZIOSO con garage al n°35 di Strada Padana Superiore ad € 130.000. Classe D - Ipe 74,53. Rif. G6213. Agenzia Vicenza sede tel. 328/2223240.

# AVVISI LEGALI

La Società: Az. Agr. Muraro Nicola e Muraro Roberto s.s. Società Agricola, con sede in comune di Longo, via Romola n.1, comunica di aver presentato alla Provincia di Vicenza istanze di **COMPATIBILITÀ AMBIENTALE E CONTESTUALE RILASIO AUTORIZZAZIONE INTEGRATA AMBIENTALE (ai sensi del D.Lgs. 152/06 e ss. mm. ii. e dell'art. 11 della L.R. 8/02/2016, n. 4)** per il progetto di **RICONVERSIONE DI UN ALLEVAMENTO AVICOLO** localizzato nel territorio del Comune di Longo, in Provincia di Vicenza, i cui impatti possono interessare anche il territorio del Comune di Alonte nella Provincia di Vicenza.

- **Descrizione dell'intervento:** riconversione di un allevamento esistente da galline ovaiole a terra a polli da carne a terra, con passaggio da ventilazione naturale a ventilazione forzata e adeguamenti strutturali.
- **Descrizione degli impatti:** i possibili principali impatti ambientali previsti dalla realizzazione dell'intervento riguarderanno le emissioni in aria e l'impatto acustico.
- **Luogo di deposito degli atti ove possono essere consultati**  
 Il progetto definitivo, lo studio di impatto ambientale e la sintesi non tecnica sono depositati per la pubblica consultazione presso:  
 > Provincia di Vicenza - Servizio VIA VINCA Risorse Naturali - Palazzo Godi-Nievo, contrà Gazzelle n. 1 - 36100 VICENZA;  
 > Comune di Longo. Ufficio Ambienti, via Castelgincoli n. 5 - 36045 LONGO;  
 > Comune di Alonte, piazza Santa Marina n. 9 - 36045 ALONTE.

Presso il Comune di Longo e la Provincia di Vicenza è depositata altresì la documentazione e gli atti inerenti il procedimento di rilascio dell'Autorizzazione Integrata Ambientale, ai sensi del titolo III bis d.lgs. n. 152/2006.

Copie della documentazione depositata sarà consultabile a breve via WEB all'indirizzo: <http://www.vv.provincia.vicenza.it/doc/via>.  
 • **Presentazione al pubblico (art.14, commi 3, 4, 5 e 6 della L.R. 4/2016)**  
 Il Progetto e lo Studio di Impatto Ambientale saranno presentati al pubblico il giorno giovedì 09 giugno alle ore 18.00 presso Palazzo del Popolo, Sala Convegni, Piazza Garibaldi Longo;  
 • **Osservazioni (art.24, comma 4 del D.Lgs. 152/01)**  
 Chiunque abbia interesse può prendere visione del progetto e del relativo studio di impatto ambientale e presentare, entro 60 (sessanta) giorni dalla data del presente annuncio, osservazioni e/o ulteriori elementi conoscitivi sull'opera in questione, in forma scritta, all'indirizzo del Servizio VIA VINCA Risorse Naturali della Provincia di Vicenza (Palazzo Godi-Nievo, contrà Gazzelle n. 1 - 36100 VICENZA), o via posta elettronica certificata all'indirizzo: [provincia.vicenza@cert.pro.vicenza.net](mailto:provincia.vicenza@cert.pro.vicenza.net). Per i cittadini non in possesso della PEC vi è comunque la possibilità di trasmettere le proprie

**VICENZA** - In zona vicinissima al centro e comoda a tutti i servizi, vendiamo importante particolare raffinato e AFFASCINANTE LOFT di 420 mq. Inusuale nelle finiture, adatto per gli amanti dell'essenziale ma con il massimo del comfort. Qualità di altissimo livello. € 1.100.000. Classe B. Rif. G6079. Agenzia Vicenza sede tel. 340/9362203.

**ZONA S.FELICE** a due passi dalla stazione e dal centro storico, AMPIO TRICAMERE di mq. 215 al quinto piano con ascensore. Possibilità di ricavare una quarta camera; cantina al piano interrato. Vero affare. Euro 130.000. CE in def. Rif. G3425. Agenzia Vicenza Centro - Corso A. Fogazzaro n.36 tel. 380.6990699

**16** CASE VENDITA  
PROVINCIA  
RICHIESTE OFFERTE

**BOLZANO VICENTINO** in nuovissimo residence ben abitato BICAMERE su due livelli con travi in legno a vista, ottime finiture e ampie terrazze con vista sulla campagna e montagna. Due bagni finestrati, lavanderia, garage e posto auto. Euro 145.000. CE in def. Rif. G3460. Agenzia Vicenza Centro - Corso A. Fogazzaro n.36 tel. 393/9551226

**18** TERRENI RUSTICI  
RICHIESTE OFFERTE

**LOTTE DI TERRENO PER VILLE:** Cavazzale lotto di 1.350 - € 200.000 (Rif. G6203). Cresole Via Diviglio Mq 1.493 - € 225.000 (Rif. G6246). Lotti ad Ospedaletto centro circa 1.100 mq ciascuno - € 170.000 (Rif. G6014). Lotti di 950 mq a Bertesira - € 200.000 (Rif. G5722). Lotti a Peralario di 1.000 mq - Euro 115.000 (Rif. G5678). Tutti sono frazionabili

le impianto Prosecco), 5,16 prato, 16 boschivi, 12 ora incolti. Agenzia Vicenza sede tel.348/7374600.

**20** LAVORO-IMPIEGO  
OFFERTE

(Legge 903 del 9/12/1977)

**AZIENDA** orafa operante in Vicenza ricerca personale con provata esperienza da inserire nei vari reparti produttivi: controllo qualità disegno tecnico (cad/cam), preparazione, banco, cere, lucidatura, cnc, incastonatura, saldatura ed incisione laser. Pregasi inviare curriculum a Publiadige, casella n.92, 36100 Vicenza.

**27** PRESTAZIONI  
DI SERVIZIO/RELAZIONI  
SOCIALI  
RICHIESTE OFFERTE

**A. Montecchio Maggiore 24enne** raffinata riservata affascinante, indimenticabile, cerca amici. Tel. 331 4325177.

**A. Torri di Quartesolo orientale** bella, raffinata, cerca amici. Tel. (328) 8781490.

**APPENA** arrivata orientale bella, tranquilla, riservata cerca amici. Tel. (333) 3790882.

**BASSANO 23enne** giapponese bellissima, dolcissima sensuale, ogni giorno cerca amici, tel. 380 1826668.

**BASSANO** affascinante spagnola, elegante, raffinata, indimenticabile, di classe, cerca amici. Tel. 334 3914039.

**BASSANO** appena arrivata bellissima, sensuale, raffinata, solare cerca amici tel. 328 5421093.

**BASSANO** italiana appena arrivata,

**RISTORANTE-ALBERGO** Tra Agugliaro e Campiglia su sito collinare che incanta, proprietà di 900 mq destinate ora a grande ristorante e abitazione, camere di albergo con circostanti 10 campi coltivati a Tocai Rosso, Ca-

vata dol (389) 46

**BELLISS**  
tale dol  
Tel. 331

**SAN** Bo  
giappon  
ogni gio

**SCHIO** (R  
Romano  
direzio  
con asce  
vato. At  
Ce. in de

**SCHIO**  
partico  
Tel. 327

**SCHIO**  
affasci  
ta cerca

**THIENE**  
na arriv  
181831

**VICENZA**  
dolce, ra  
amico

**VICENZA**  
grappa, c  
amico

**VICENZA**  
suale, b  
292432

**VICENZA**  
ca amici  
210997

**VICENZA**  
belliss  
amici Te

**28**

greenhaus.bio  
greenhaus.bio

HAUS

ALI - BIOEDILIZIA  
LEGNO - PAGLIA  
ONI ENERGETICHE  
E VACCARI 69

# IL GIORNALE DI VICENZA

2. [www.ilgiornaledivicenza.it](http://www.ilgiornaledivicenza.it)

  
www.greenhaus.bio  
info@greenhaus.bio  
**greenHAUS**  
ABITAZIONI ECOSOSTENIBILI - BIOEDILIZIA  
CHISE IN BILATERIZIO - LEGNO - PAGLIA  
RESTAURI - RIQUALIFICAZIONI ENERGETICHE  
VICENZA - VIA GIUSEPPE VACCARI, 69

VENERDÌ 3 GIUGNO 2016 € 1,30

Repubblica  
galità»

PAG 13

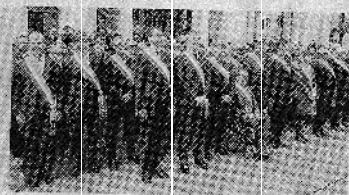

MAROSTICA

Il diluvio paralizza la città  
Strade e case allagate

PAG 31

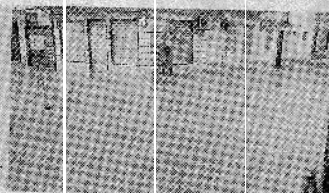

CONSTITUZIONE  
DELLA REPUBBLICA ITALIANA  
IN MEDICOLA A € 4,90

tre  
ca

LA STORIA. Il bambino del Bangladesh è rientrato a Schio: «Voglio vedere la mamma»

## La seconda occasione di Abu

«Appena torno in Italia voglio mangiare la pizza». Dopo due voli intercontinentali e un lungo viaggio dal Bangladesh, Abu è atterrato ieri sera a Venezia per tornare a Schio e riabbracciare gli amici. È il lieto fine di una complicata vicenda risolta da un imprenditore di Torrelbelvicino che ha avuto per protagonista il piccolo undicenne.

DAL CEREDO PAG 22

VICENZA

## Una molotov contro la casa di Cassingena

MUTTERLE PAG 15

Abu accolto dagli amici giunti da Schio per riabbracciare l'undicenne che è atterrato ieri a Venezia dopo il lungo volo dal Bangladesh: per ora può restare in Italia



L'Unione europea si accento della verità: oria dalle coste el Mediterraneo è nsificarsi e va gestita ata a livello concreto ed efficaci. Il oposto dal nostro rsorse che si reputano ti: 500 milioni di a politica, sociale e tevoli. In primo e i consensi necessari ania potrebbe vertice Ue del 28-29 a rotta balcanica, ora fondi non possono vanno suddivisi fra

IMMIGRAZIONE. Per dar da mangiare a 5 persone, 63 mila euro l'anno: le famiglie italiane vivono con meno

## Migranti affare per i comuni