



PROVINCIA DI VICENZA
Area LL.PP. - Ambiente e Territorio -
Settore Urbanistica
Contrà Gazzolle 1 - Tel. 0444.908.111

Piano
Territoriale
Coordinamento
Provinciale

TAVOLA

1

1

A

SCALA

1:50.000

CARTA DEI VINCOLI E DELLA PIANIFICAZIONE TERRITORIALE

APPROVATA CON D.G.R. 708/2012
Zona Nord



PRESIDENTE PROVINCIA E
ASSESSORE PIANIFICAZIONE TERRITORIALE
Dott. Schneck Attilio

SEGRETARIO - DIRETTORE GENERALE
Dott. Macchia Angelo

PROGETTISTI DEL PIANO

RESPONSABILE E COORDINATORE
DEL PROGETTO DI PIANO
DIRIGENTE SETTORE URBANISTICA
Arch. Bavaresco Roberto Josè

UFFICIO DI PIANO

Arch. Pellizzari Laura, Ing. Lovison Massimo,
Dott.ssa Schiavoni M. Gabriella, Salemo Davide,
Geom. Gasparotto Renato, Arch. Zorzan Chiara,
Ing. Nichele Renzo, Geol. Lanaro Alessandro

CONTRIBUTI ALLA REDAZIONE

Settore Lavori Pubblici
Settore Ambiente

Settore Cave - Miniere - Via e Biodiversità
Settore Caccia e Pesca
Settore Avvocatura

Servizio Risorse Idriche Energetiche Alternative -
Beni Ambientali e Progetti Comunitari
Servizio Protezione Civile

Servizio Trasporti
AGGIORNAMENTO RAPPORTO AMBIENTALE
e VALUTAZIONE INCIDENZA AMBIENTALE
Dott.ssa Meneghetti Alessandra

QUADRO CONOSCITIVO

Ing. Lovison Massimo, Geom. Gasparotto Renato,
Dott. Baccara Matteo

SEGRETERIA DI PIANO
Baccarin Vanna, Codardini Paola



Confini Comunali

VINCOLO



Vincolo paesaggistico (Art.34)



Vincolo corsi d'acqua (Art.34)



Vincolo Zone Boscate (Art.34)



Vincolo Archeologico / Zone di Interesse Archeologico(Art.34)



Vincolo Monumentale (Art.34)



Vincolo Idrogeologico (Art.34)

VINCOLO SISMICO (Art. 11 - 34)



Zona 2



Zona 3



Zona 4

PIANIFICAZIONE DI LIVELLO SUPERIORE



Piani di Area o di settore Vigenti o Adottati (Art.34)



Ambiti per l'istituzione di Parchi - PTRC 1992

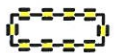

Aree di tutela paesaggistica - PTRC 1992



Aree Piani Assetto Idrogeologico (PAI) (Art.34)

CENTRI STORICI (Art.42)



Centri storici di notevole importanza



Centri storici di grande interesse



Centri storici di medio interesse



Centri storici

ALTRI ELEMENTI



Idrografia



Zone Militari (Art.34)



Viabilità di Livello Provinciale



Rete ferroviaria

RETE NATURA 2000



Zone SIC



Zone Protezione Speciale - ZPS (Art.34)



Siti Importanza Comunitaria - SIC (Art.34)

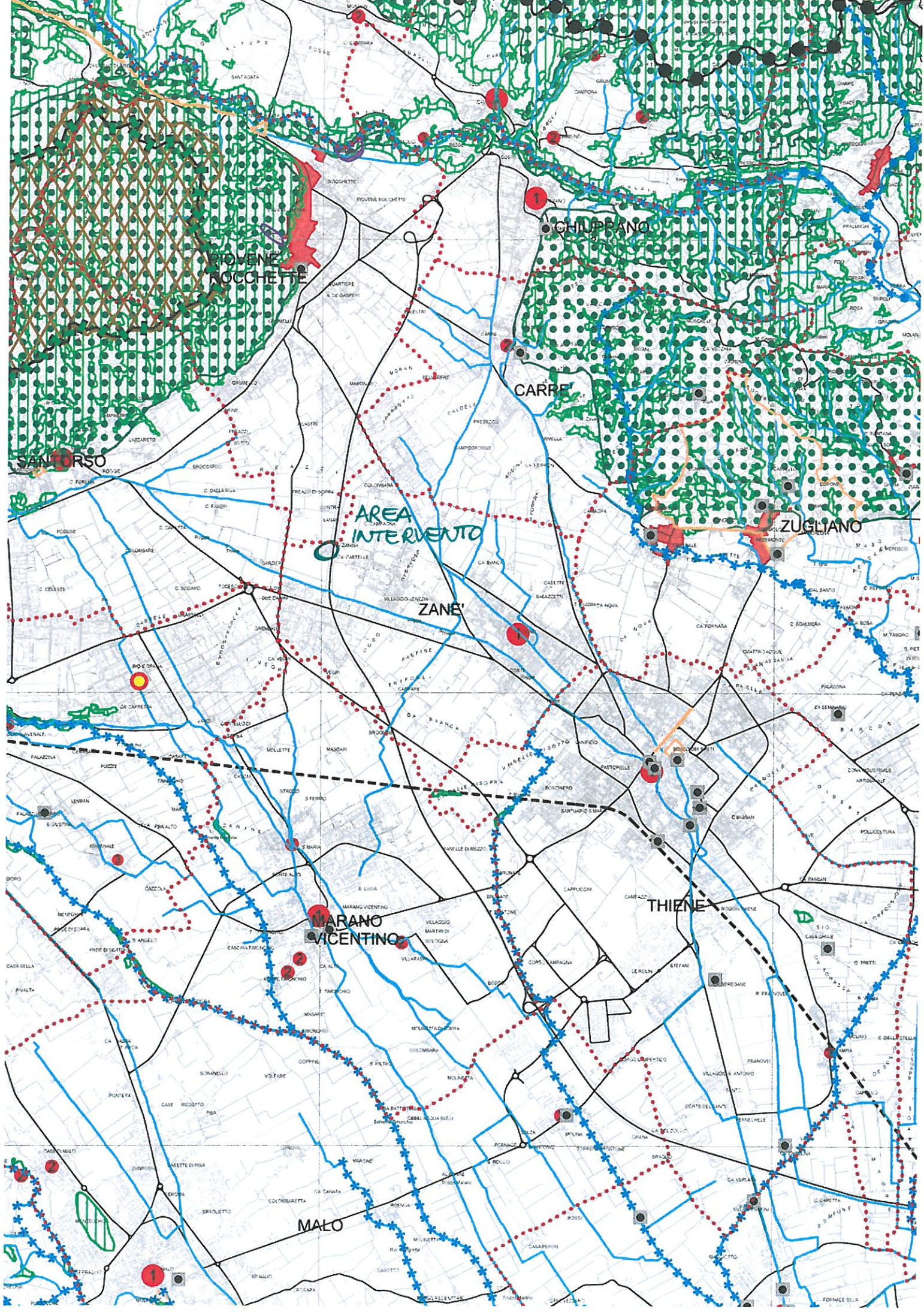

ROVENE
NOCCHETTE

CHIUPPANO

CARRE

AREA
INTERVENTO

ZANE'

ZUGLIANO

THIENE

MARANO
VICENTINO

MALO

SANTORSO



PROVINCIA DI VICENZA
Area LL.PP. - Ambiente e Territorio -
Settore Urbanistica
Contrà Gazzolle 1 - Tel. 0444.908.111

Piano
Territoriale
Coordinamento
Provinciale

TAVOLA

1

2

A

SCALA

1:50.000

CARTA DEI VINCOLI E DELLA PIANIFICAZIONE TERRITORIALE

APPROVATA CON D.G.R. 708/2012
Zona Nord

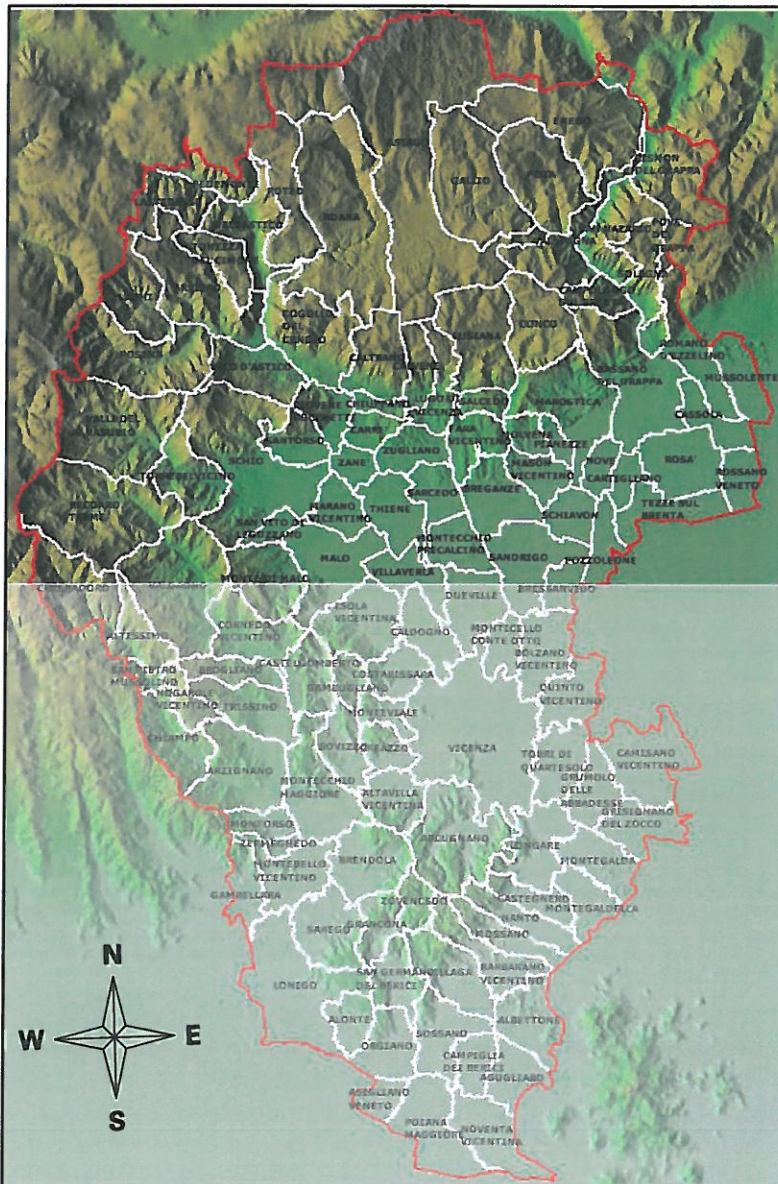

PRESIDENTE PROVINCIA E
ASSESSORE PIANIFICAZIONE TERRITORIALE
Dott. Schneck Attilio

SEGRETARIO - DIRETTORE GENERALE
Dott. Macchia Angelo

PROGETTISTI DEL PIANO

RESPONSABILE E COORDINATORE
DEL PROGETTO DI PIANO
DIRIGENTE SETTORE URBANISTICA
Arch. Bavaresco Roberto Josè







UFFICIO DI PIANO
Arch. Pellizzari Laura, Ing. Lovison Massimo,
Dott.ssa Schiavoni M. Gabriella, Salemo Davide,
Geom. Gasparotto Renato, Arch. Zorzan Chiara,
Ing. Nichele Renzo, Geol. Lanaro Alessandro

CONTRIBUTI ALLA REDAZIONE

Settore Lavori Pubblici
Settore Ambiente
Settore Cave - Miniere - Via e Biodiversità
Settore Caccia e Pesca
Settore Avvocatura
Servizio Risorse Idriche Energetiche Alternative -
Beni Ambientali e Progetti Comunitari
Servizio Protezione Civile
Servizio Trasporti
AGGIORNAMENTO RAPPORTO AMBIENTALE
e VALUTAZIONE INCIDENZA AMBIENTALE
Dott.ssa Meneghetti Alessandra

QUADRO CONOSCITIVO
Ing. Lovison Massimo, Geom. Gasparotto Renato,
Dott. Baccara Matteo

SEGRETERIA DI PIANO
Baccarin Vanna, Codardini Paola

-  Confini PTCP
-  Confini Comunali
-  Idrografia primaria (Art.29 - Art.10)
-  Idrografia secondaria (Art.29 - Art.10)
-  Idrografia secondaria (Art.29 - Art.10)
-  Viabilità di Livello Provinciale
-  Rete ferroviaria





PERICOLOSITA' IDRAULICA PAI (Art.10)

-  P1
-  P2
-  P3
-  P4
-  Aree fluviali







PERICOLOSITA' GEOLOGICA PAI (Art.10)

-  P1
-  P2
-  P3
-  P4
-  Paleo frane PAI
- PARCHI REGIONALI ISTITUITI**
-  Parco Naturale Regionale della Lessinia

AMBITI PER L'ISTITUZIONE DI PARCHI E RISERVE REGIONALI NATURALI E ARCHEOLOGICHE E DI AREE DI TUTELA PAESAGGISTICA

-  Parchi e riserve archeologiche di interesse regionale (art.27 PTRC)
-  Parchi, riserve naturali e aree di tutela paesaggistica regionali (art.33 PTRC)
-  Aree di tutela paesaggistica di interesse regionale e competenza provinciale (art. 34 PTRC)
-  Aree di tutela paesaggistica di interesse regionale soggette a competenza degli Enti locali (art. 35 PTRC)

CENTRI STORICI (Art.42)

-  Centri storici di notevole importanza
-  Centri storici di grande importanza
-  Centri storici di media importanza
-  Centri Storici
-  Ambiti naturalistici di livello regionale (Art.19 - Art. 35 PTRC)
-  Zone Umide (Art.21 - Art.35 PTRC)

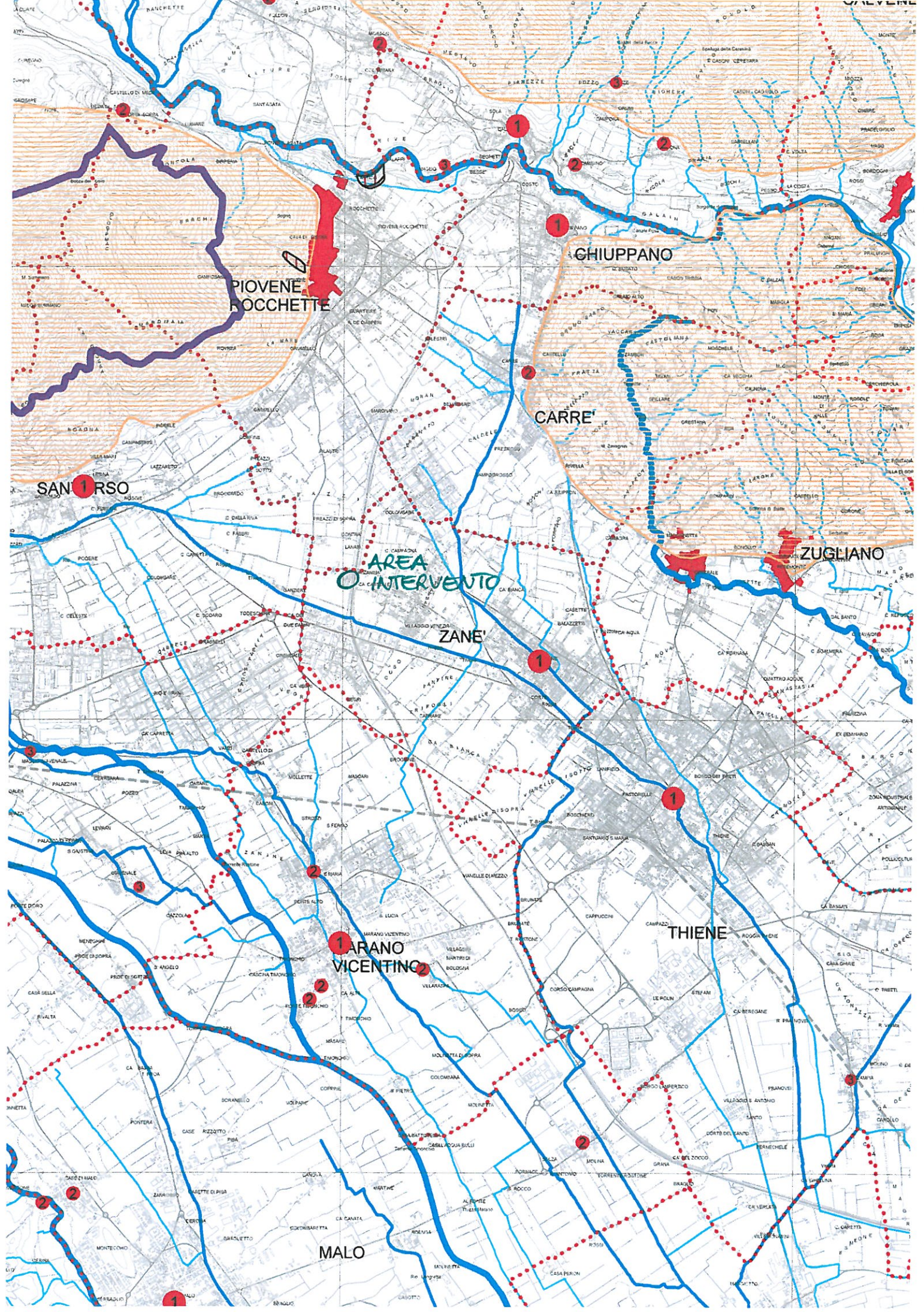

**PIOVENE
ROCCHETTE**

CHIAPPANO

CARRE'

ZUGLIANO

ZANE'

THIENE

VICENZA

MALO

**AREA
INTERVENTO**

**SAN
ORSO**

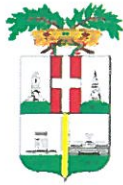

PROVINCIA DI VICENZA
Area LL.PP. - Ambiente e Territorio -
Settore Urbanistica
Contrà Gazzolle 1 - Tel. 0444.908.111

Piano
Territoriale
Coordinamento
Provinciale

TAVOLA

2

1

A

SCALA

1:50.000

CARTA DELLA FRAGILITA'

APPROVATA CON D.G.R. 708/2012
Zona Nord

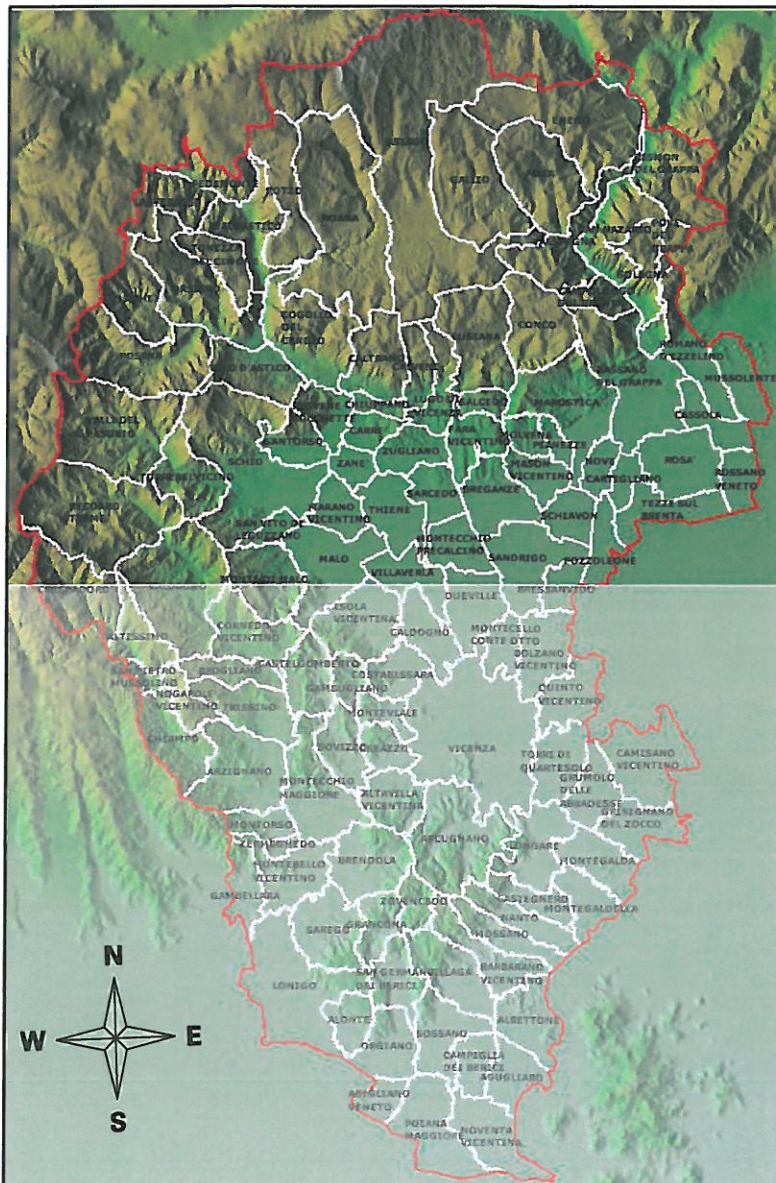

**PRESIDENTE PROVINCIA E
ASSESSORE PIANIFICAZIONE TERRITORIALE**
Dott. Schneck Attilio

SEGRETARIO - DIRETTORE GENERALE
Dott. Macchia Angelo

PROGETTISTI DEL PIANO

**RESPONSABILE E COORDINATORE
DEL PROGETTO DI PIANO**
DIRIGENTE SETTORE URBANISTICA
Arch. Bavaresco Roberto Josè

UFFICIO DI PIANO
Arch. Pellizzari Laura, Ing. Lovison Massimo,
Dott.ssa Schiavoni M. Gabriella, Salemo Davide,
Geom. Gasparotto Renato, Arch. Zorzan Chiara,
Ing. Nichele Renzo, Geol. Lanaro Alessandro

CONTRIBUTI ALLA REDAZIONE

Settore Lavori Pubblici
Settore Ambiente
Settore Cave - Miniere - Via e Biodiversità
Settore Caccia e Pesca
Settore Avvocatura
**Servizio Risorse Idriche Energetiche Alternative -
Beni Ambientali e Progetti Comunitari**
Servizio Protezione Civile
Servizio Trasporti
**AGGIORNAMENTO RAPPORTO AMBIENTALE
e VALUTAZIONE INCIDENZA AMBIENTALE**
Dott.ssa Meneghetti Alessandra

QUADRO CONOSCITIVO
Ing. Lovison Massimo, Geom. Gasparotto Renato,
Dott. Baccara Matteo

SEGRETARIA DI PIANO
Baccarin Vanna, Codardini Paola

Legenda

| | | | |
|---|---|---|--|
|  | Confine del PTCP | | |
|  | Confini comunali | | |
|  | DISSESTI GEOLOGICI (Art.10) | | |
|  | Scarpate di degradazione (Art.10) | | |
|  | Frana attiva e non attiva (Art.10) | | |
|  | Conoide alluvionale attiva (Art.10) | | |
|  | Conoide alluvionale non attiva (Art.10) | | |
|  | Canaloni e coni di valanga (Art.10) | | |
|  | Dissesti geologici difesa del suolo Provinciale (Art.10) | | |
|  | Impianto rete telefonia mobile (Art.10) | | |
|  | Aree degradate per presenza storica di rifiuti (Art.12) | | |
|  | Discariche (Art.10 - Art.12) | | |
|  | Depuratore (Art.29 - Art.10) | | |
|  | Aziende a rischio incidente rilevante (art.6 DLGS 334/99) (Art.33) | | |
|  | Aziende a rischio incidente rilevante (art.8 DLGS 334/99) (Art.33) | | |
|  | Acquiferi inquinati (Art.10 - Art.29) | | |
| | ACQUA | | |
|  | Pozzi di attingimento idropotabile (Art.29) | | |
|  | Sorgenti (Art.10 - Art.39) | | |
|  | Grotte (Art.10 - Art.39) | | |
|  | Sorgenti e Grotte coincidenti | | |
|  | Risorgive (Art.36 - Art.29 - art.10) | | |
|  | Idrografia primaria (Art.29 - Art.10) | | |
|  | Idrografia secondaria (Art.29 - Art.10) | | |
|  | Idrografia secondaria (Art.29 - Art.10) | | |
|  | Alvei fluviali Disperdenti e Drenanti (Art.29) | | |
|  | Limite superiore della fascia delle risorgive (Art.36 - Art.29 - art.10) | | |
|  | Spartiacque idrogeologico (Art.29 - Art.10) | | |
|  | Area di ricarica Bacino Scolante Laguna di Venezia (Artt. 9 -10-29) | | |
|  | Limite imbocco acquiferi in pressione (Art.29) (limite inferiore dell'area di ricarica della falda) | | |
| | CASSE DI ESPANSIONE E BACINI DI LAMINAZIONE (DCP n.110 del 30/11/2010) Art. 10 | | |
|  | Opere esistenti | | |
|  | Opere proposte | | |
| | | <i>PERICOLOSITA' IDRAULICA PAI (Art.10)</i> | |
| | |  | P1 |
| | |  | P2 |
| | |  | P3 |
| | |  | P4 |
| | |  | Aree fluviali |
| | | | <i>PERICOLOSITA' IDRAULICA MONTAGNA PAI (Art.10)</i> |
| | |  | P1 |
| | |  | P2 |
| | |  | P3 |
| | | | <i>PERICOLOSITA' GEOLOGICA PAI (Art.10)</i> |
| | |  | P1 |
| | |  | P2 |
| | |  | P3 |
| | |  | P4 |
| | |  | Paleo frane PAI |
| | | | <i>RISCHIO IDRAULICO PIANO PROVINCIALE DI EMERGENZA (Art.10)</i> |
| | |  | R1 |
| | |  | R2 |
| | |  | R3 |
| | |  | R4 |
| | |  | Aree esondabili o ristagno idrico (Art.10) |
| | |  | Area a rischio caduta valanghe Piano Provinciale di Emergenza (Art.10) |
| | |  | Cave attive (Art.13) |
| | |  | Cave estinte (Art.13) |
| | |  | Cantieri minerari attivi (Art.13) |
| | |  | Concessioni minerarie esistenti (Art.13) |
| | | | <i>RISCHIO SISMICO (Art.11)</i> |
| | |  | Zona 2 |
| | |  | Zona 3 |
| | |  | Zona 4 |
| | | | <i>LINEE ELETTRICHE (Art.10)</i> |
| | |  | da 50 a 133 Kw |
| | |  | da 133 a 221 Kw |
| | |  | da 221 a 380 Kw |
| | |  | Metanodotti (Art.10) |

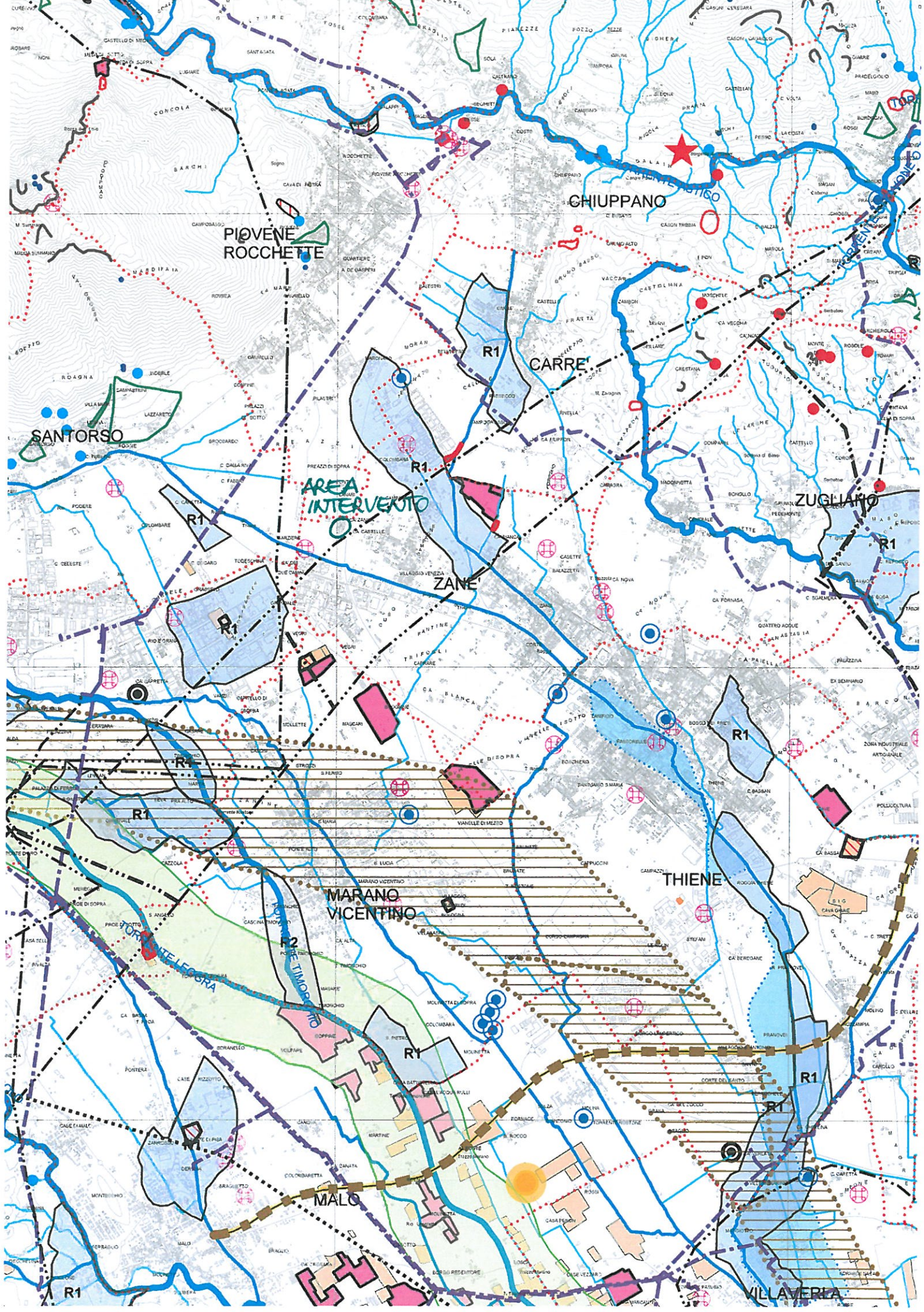

PIOVENE
ROCCHETTE

CHIUPPANO

CARRE

AREA
INTERVENTO

ZANE

ZUGLIANO

MARANO
VICENTINO

THIENE

MALO

VILLAVERIA



R1

R1

R1

R1

R1

R1



PROVINCIA DI VICENZA
Area LL.PP. - Ambiente e Territorio -
Settore Urbanistica
Contrà Gazzolle 1 - Tel. 0444.908.111

Piano
Territoriale
Coordinamento
Provinciale

TAVOLA

3

1

A

SCALA

1:50.000

SISTEMA AMBIENTALE

APPROVATA CON D.G.R. 708/2012
Zona Nord

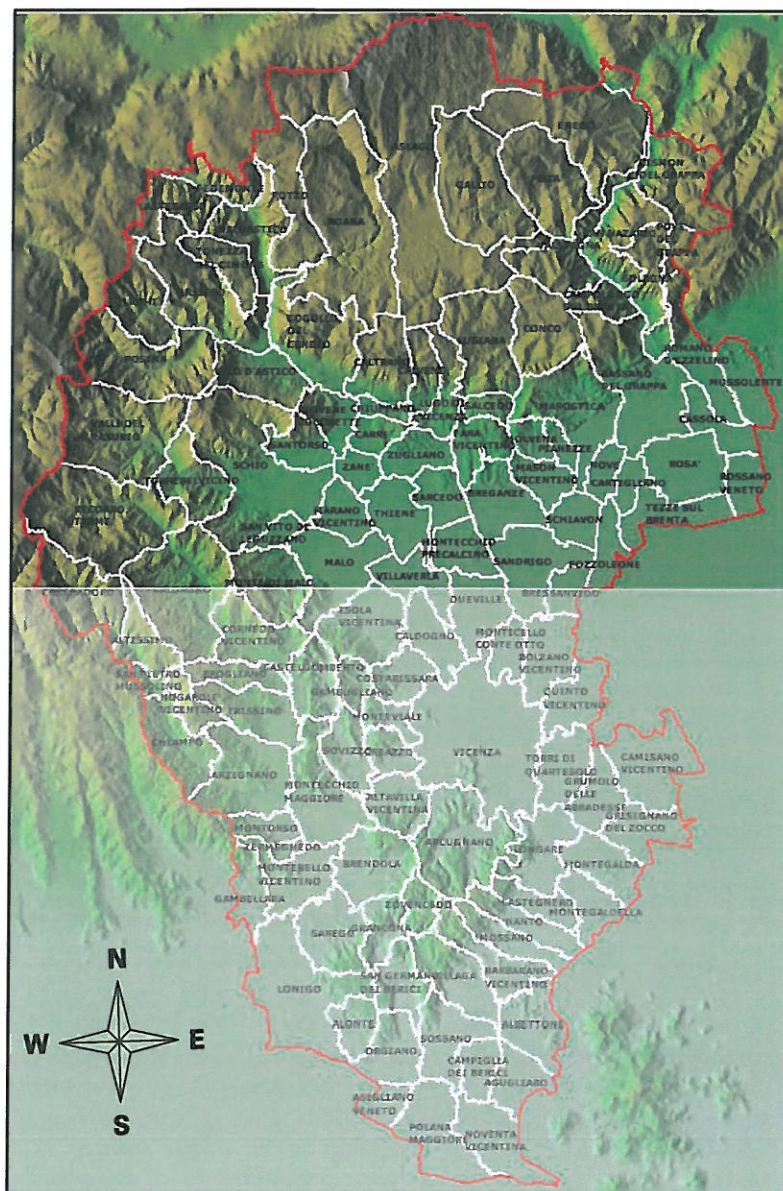

**PRESIDENTE PROVINCIA E
ASSESSORE PIANIFICAZIONE TERRITORIALE**
Dott. Schneck Attilio

SEGRETARIO - DIRETTORE GENERALE
Dott. Macchia Angelo

PROGETTISTI DEL PIANO

**RESPONSABILE E COORDINATORE
DEL PROGETTO DI PIANO
DIRIGENTE SETTORE URBANISTICA**
Arch. Bavarese Roberto Josè

UFFICIO DI PIANO
Arch. Pellizzari Laura, Ing. Lovison Massimo,
Dott.ssa Schiavoni M. Gabriella, Salemo Davide,
Geom. Gasparotto Renato, Arch. Zorzan Chiara,
Ing. Nichele Renzo, Geol. Lanaro Alessandro

CONTRIBUTI ALLA REDAZIONE

Settore Lavori Pubblici
Settore Ambiente
Settore Cave - Miniere - Via e Biodiversità
Settore Caccia e Pesca
Settore Avvocatura
**Servizio Risorse Idriche Energetiche Alternative -
Beni Ambientali e Progetti Comunitari**
Servizio Protezione Civile
Servizio Trasporti
**AGGIORNAMENTO RAPPORTO AMBIENTALE
e VALUTAZIONE INCIDENZA AMBIENTALE**
Dott.ssa Meneghetti Alessandra

QUADRO CONOSCITIVO
Ing. Lovison Massimo, Geom. Gasparotto Renato,
Dott. Baccara Matteo

SEGRETARIA DI PIANO
Baccarin Vanna, Codardini Paola

Legenda

| | |
|--|---|
|  | Confine del PTCP |
|  | Confini comunali |
|  | Idrografia primaria |
|  | Idrografia secondaria |
|  | Aree umide di origine antropica |
|  | Specchi lacuali |
| G000  | Geositi e codice (Art.39) |
|  | Risorgive (Art. 36) |
|  | Sorgenti (Art.10 - Art.39) |
|  | Grotte (Art.10 - Art.39) |
|  | Sorgenti e Grotte coincidenti |
|  | Aree Carsiche (Art. 14) |
|  | Zone boscate (Art. 38) |
|  | Siti di Importanza Comunitaria |
|  | Zone di Protezione Speciale |
|  | Aree Nucleo/Nodi della rete (Art. 38) |
|  | Stepping Stone (Art.38) |
|  | Corridoi ecologici principali (Art. 38) |
|  | Corridoi ecologici secondari (Art. 38) |
|  | Corridoi PTRC (Art. 38) |
|  | Buffer zone/Zone di ammortizzazione o transizione (Art. 38) |
|  | Restoration area/Area di rinaturalizzazione (Art. 38) |
|  | Barriere infrastrutturali (Art. 38) |
|  | Aree di agricoltura mista a naturalità diffusa (Art.25) |
|  | Aree ad elevata utilizzazione agricola (Art.26) |
|  | Aree di agricoltura Periurbana (Art.23) |
|  | Aree agropolitano (Art.24) |

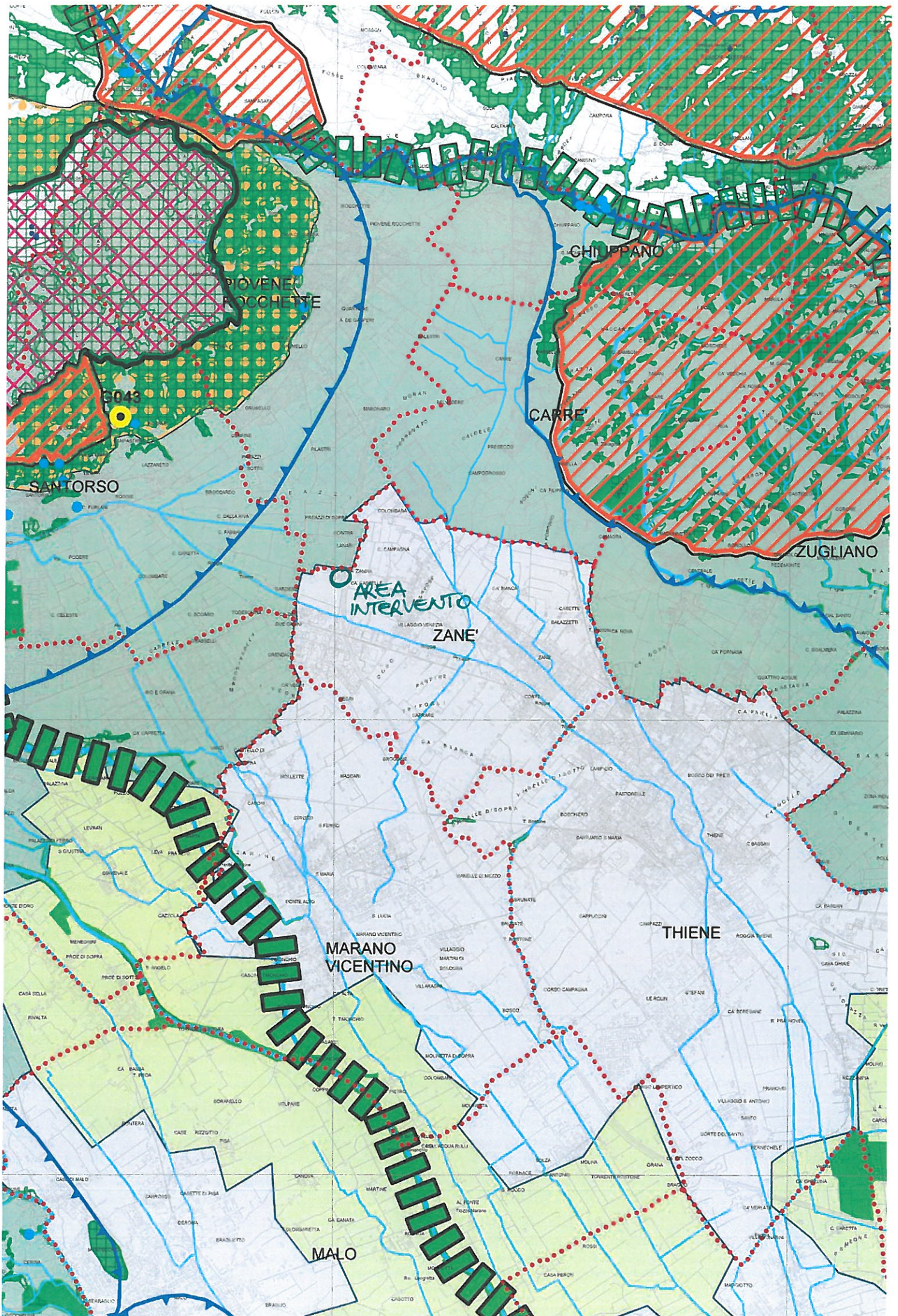



PROVINCIA DI VICENZA
 Area LL.PP. - Ambiente e Territorio -
 Settore Urbanistica
 Contrà Gazzolle 1 - Tel. 0444.908.111

Piano
Territoriale
Coordinamento
Provinciale

TAVOLA

5

1

A

SCALA

1:50.000

SISTEMA DEL PAESAGGIO

APPROVATA CON D.G.R.V. 708/2012

Zona Nord

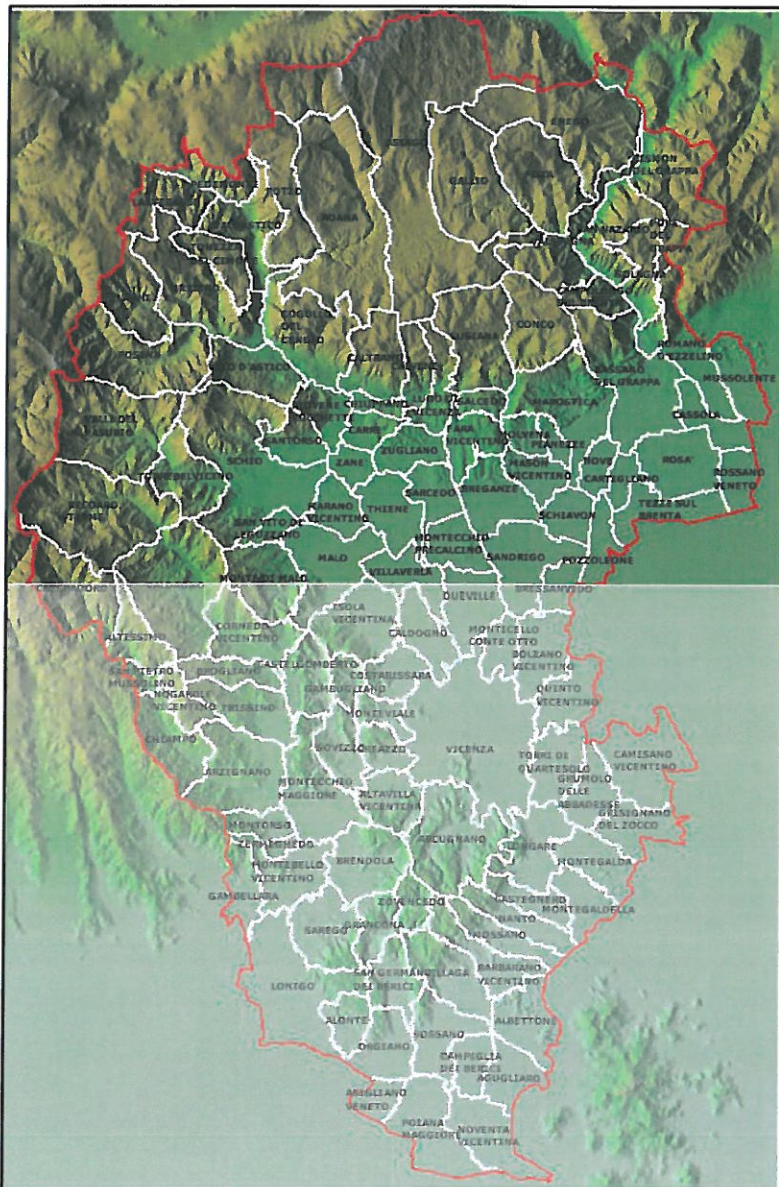

PRESIDENTE PROVINCIA E
 ASSESSORE PIANIFICAZIONE TERRITORIALE
Dot. Schneck Attilio

SEGRETARIO – DIRETTORE GENERALE
Dot. Macchia Angelo

PROGETTISTI DEL PIANO

RESPONSABILE E COORDINATORE
 DEL PROGETTO DI PIANO
 DIRIGENTE SETTORE URBANISTICA
Arch. Bavaresco Roberto Josè

UFFICIO DI PIANO
**Arch. Pellizzari Laura, Ing. Lovison Massimo,
 Dott.ssa Schiavoni M. Gabriella, Salemo Davide,
 Geom. Gasparotto Renato, Arch. Zorzan Chiara,
 Ing. Nichele Renzo, Geol. Lanaro Alessandro**

CONTRIBUTI ALLA REDAZIONE
Settore Lavori Pubblici
Settore Ambiente
Settore Cave – Miniere – Via e Biodiversità
Settore Caccia e Pesca
Settore Avvocatura
**Servizio Risorse Idriche Energetiche Alternative –
 Beni Ambientali e Progetti Comunitari**
Servizio Protezione Civile
Servizio Trasporti
 AGGIORNAMENTO RAPPORTO AMBIENTALE
 e VALUTAZIONE INCIDENZA AMBIENTALE
Dott.ssa Meneghetti Alessandra



QUADRO CONOSCITIVO
**Ing. Lovison Massimo, Geom. Gasparotto Renato,
 Dott. Baccara Matteo**

SEGRETERIA DI PIANO
Baccarin Vanna, Codardini Paola





Legenda

-  Confine del PTCP
-  Confini Comunali
-  Corsi acqua
-  Ambiti boscati
-  Canali Storici
-  Aeee verdi periurbane (Art.37)

AMBITI STRUTTURALI DI PAESAGGIO PTRC (Art.60)

-  Massiccio del Grappa
-  Altopiano dei Sette Comuni
-  Altopiano di Tonezza
-  Piccole Dolomiti
-  Prealpi Vicentine
-  Costi Vicentini
-  Prealpi e Colline Trevigiane
-  Gruppo collinare dei Berici
-  Alta Pianura tra Brenta e Piave
-  Alta Pianura Vicentina
-  Alta Pianura Veronese
-  Pianura tra Padova e Vicenza
-  Bassa Pianura tra i Colli e l'Adige





AREE AGRICOLE PTRC

-  Aree di agricoltura mista a naturalità diffusa (Art.25)
-  Aree ad elevata utilizzazione agricola (Art.26)
-  Aree di agricoltura Periurbana (Art.23)
-  Aree agropolitano (Art.24)



STRADE DEI VINI

-  Strada dei Colli Berici
-  Strada del Recioto
-  Strada del Torcolato



RETI FRUITIVE MOBILITA' LENTA

-  Piste ciclabili di 1° livello (Art.63 - 64)
-  Piste ciclabili di 2° livello (Art.63 - 64)
-  Assi ciclabili relazionali (Art.63)
-  Ippovia (Art.64)















CATALOGO ISTITUTO REGIONALE VILLE VENETE

-  Ville di interesse Provinciale (Art.45)
-  Ville di particolare interesse Provinciale (Art.46 - 47)

CONTESTI FIGURATIVI

-  Contesti Figurativi ville Palladiane (Art.47)
-  Contesti Figurativi ville Venete (Art.46)

BENI CULTURALI

-  Musei della tradizione (Art.53)
-  Museo aperto Giardini del Sasso (Piano d'Area Altopiano dei Sette Comuni)
-  Centri di spiritualità e dei grandi edifici monastici (Art.50)
-  Terme di Recoaro
-  Ambiti di interesse naturalistico e paesaggistico da tutelare e da valorizzare (Art.59)
-  Zone intervento grande guerra (Art.52)
-  Città murate, manufatti difensivi e siti fortificati (Art.51)
-  Manufatti vani di interesse storico (Art.58)
-  Sacrali/Ossari della grande guerra (Art.52)
-  Manufatti di archeologia industriale (Art.43)
-  Ville e palazzi (Art.58)
-  Città fabbrica Schio-Valdagno (Art.42)
-  Parchi giardini storici (Art.58)
-  Corti rurali (Art.58)

CIRCUITO DELLA PIETRA (Piano d'Area)

-  Altopiano dei Sette Comuni
-  Monti Berici (Art.94)
-  Stazione ferroviaria storica (Art.54)
-  Casello ferroviario storico (Art.54)
-  Linee ferroviarie storiche (Art.54)
-  Strada Romana PTRC (Art.56)
-  Siti con schema direttore (Piano d'area Monti Berici)
-  Aree con progetto norma (Piano d'area Monti Berici)
-  Aree agrocenturiato (Art.41)

ZONE AGRICOLE DI PARTICOLARE PREGIO

-  Terrazzamenti (Art.55)
-  Ulivi/Cillegi (Art.55)
-  Prati stabili (Art.55)
-  Prati Umidi (Art.55)

